

I. RESEÑA HISTÓRICA:

El Centro de investigación y Enseñanza Yurimaguas, anteriormente tenía la denominación de "**Ganadera EPSA S.A**", que fue constituida como filial del grupo empresarial EPSA, el 14 de marzo de 1973, iniciando sus actividades en ese mismo año.

El 31 de octubre de 1979, el directorio de EGEPSA, propuso a la Junta General de Accionistas el cambio de Razón Social, de EGEPSA, por "**Ganadera Amazonas S. A**" al haber transferidos sus acciones a la Empresa nacional de Comercialización de Insumos (ENCI), por la liquidación de esta dispuesto por el Decreto Ley N° 22713 promulgado el 3 de octubre de 1979.

El 25 de abril de 1980 la sociedad formada acordó cambiar la Razón Social antes referida, elevándose a Escritura Pública el 2 de junio de 1980. Mediante el decreto Supremo N° 002 – 87 – GA, de fecha 13 de enero de 1987, mediante esto se autoriza a la Ganadera Amazonas transferir los centros ganaderos de Guayabamba y Yurimaguas a favor de la Corporación Departamental de Desarrollo de Loreto (CORDELOR).

El 11 de junio de 1991, la UNAP, el Gobierno Regional de Loreto y la Municipalidad de Alto Amazonas – Yurimaguas, firmaron un convenio tripartito que tuvo como objetivo la creación y funcionamiento de la Facultad de Zootecnia de la UNAP, en forma descentralizada con sede en la ciudad de Yurimaguas, responsabilizándose el Gobierno Regional de efectuar la sesión de administración de la Granja Ganadera de Alto Amazonas – Yurimaguas a favor de la UNAP por 5 años, fecha que se cumplió en junio de 1996. Sin embargo el 22 de febrero de 1992 se suscribe el acta de transferencia de la unidad ganadera Yurimaguas – San ramón del Gobierno regional de Loreto a favor de la Universidad Nacional de la Amazonia Peruana (UNAP), consistente en instalaciones, edificios, maquinarias y equipos, semovientes entre otros, siendo los bienes transferidos utilizados en beneficio de actividades académicas, administrativas y productivas de la facultad de Zootecnia.

Mediante resolución regional N° 456 – 96 – CTAR – RL – P, de fecha 19 de julio de 1996, visto el oficio N° 100 – 95 – UNAP, de fecha 15 de mayo de 1995, se autoriza a la Oficina Regional de Administración del consejo Transitorio de Administración Regional (Loreto), el retiro de los registros patrimoniales y contables del Gobierno Regional de Loreto de los bienes de objetos de transferencias.

Actualmente el Estado, CTAR – Loreto es propietario del terreno rural ubicado en la carretera Yurimaguas – Tarapoto, con una extensión de 3644 hectáreas, debidamente inscrito en la Oficina Registral de Alto Amazonas, siendo el área destinado a la UNAP – Facultad de Zootecnia, comprendida desde el kilometro 17 hasta el kilometro 23 de dicha carretera.

II. MISIÓN Y VISIÓN:

- **Nuestra Misión:**

"Brindar a la Población Estudiantil y público en general, los servicios que actualmente brindamos, tratando de incentivar a que la producción y la productividad pecuaria vaya en incremento, lo cual nos permita ser competitivos a nivel nacional".

- **Nuestra Visión:**

"Implantar nuevas tecnologías, que nos ayuden a que la ganadería local mejore día a día, tratando de mantener viva esta actividad que mucho hace por mejorar y alimentar a nuestra población Alto Amazonense".

III. ORGANIGRAMA INSTITUCIONAL:

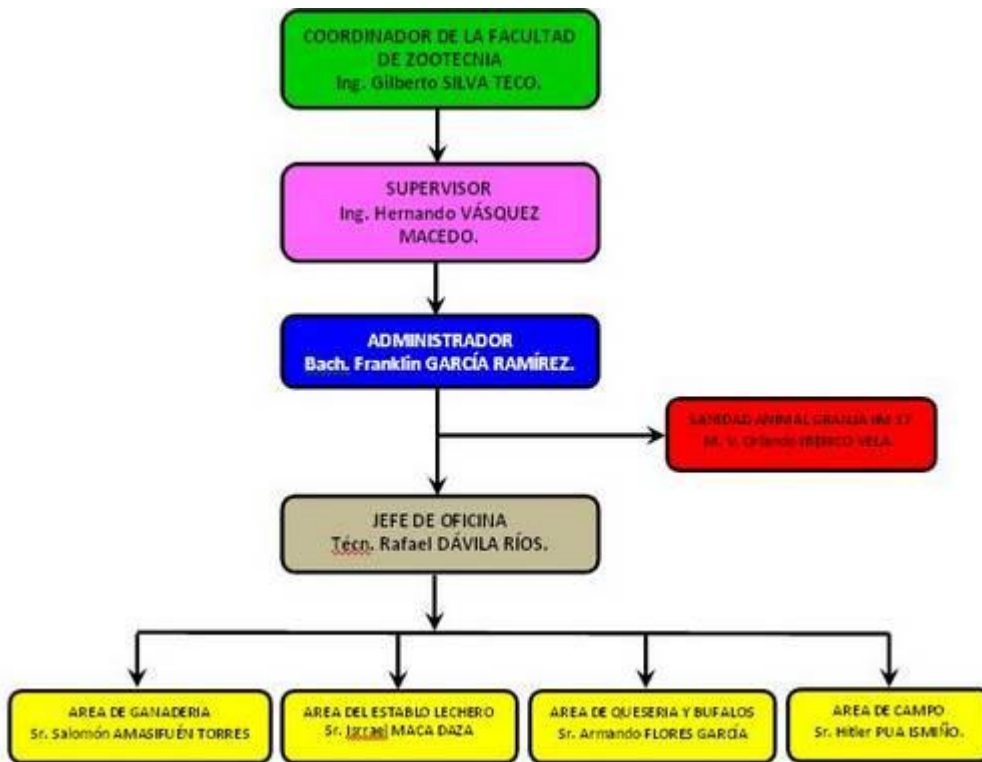

IV. TRABAJADORES QUE LABORAN EN EL CIEY – Granja Km 17:

Administrador CIEY – Granja Km 17:

- Bach. Franklin GARCÍA RAMÍREZ.

Personal Nombrado:

- Salomón AMASIFUÉN TORRES.
- Armando FLORES GARCÍA.
- Teoberto TANGO CAHUAZA.
- Marcial YSMIÑO SABOYA.
- Isrrael MACA DAZA.
- Rafael DÁVILA RÍOS.
- Hitler PÚA ISMIÑO.

Personal Eventual:

- Javier VARGAS PISCO.
- Emerson PÚA ISMIÑO.
- Litzon TANGO MACAHUACHI.
- Oscar CABALLERO MANIHUARI.

V. ÁREAS DE PRODUCCIÓN:

- **Producción Bovina:**

Actualmente contamos un total de 221 animales vacunos, cuyas razas que lo conforman son principalmente cruces entre Gyr x Brown Swiss, con variabilidad sanguínea, con un control estricto y riguroso. Estos animales están distribuidas en lotes: Establo y recría, toretes y toros, vaquillas, vaquillonas y gestantes y vacas. La alimentación es a base de pastoreo libre, cuyo consumo principal es de especies gramíneas (Braquiarias) y leguminosas (Centrosema, kudú, entre otros) y suplementación mineral. La alimentación para los animales de ordeño es a base de concentrado con 16% de proteína y una dotación de pasto picado.

- **Producción Bubalina:**

Actualmente se cuenta con un total de 132 animales bubalinos, cuya razas predominantes son Murrah, Jaffarabadi y cruces. Estos animales están lotizados en: Lecheras y recría, hembras vacías y hembras preñadas. Su alimentación es al pastoreo libre y para las búfalas en ordeño la dotación alimenticia es similar a la de las vacas en ordeño.

- **Producción Ovina:**

Se cuenta con un total de 16 animales ovinos, cuya raza predominante es pelibuey, que actualmente vienen siendo como especies de estudio e investigación.

- **Producción Equina:**

Se cuentan con un total de 12 animales equinos, cuya utilidad es para pastorear a los animales del lote vacuno y bubalinos.

- **Producción Animales Silvestre:**

Desde el año 2003 se instaló una dotación de animales silvestres, los cuales se encuentran en cautiverio con fines de investigación. Las especies silvestres existentes en este zoológico, son: Majas, Sajinos, y añujes. Su alimentación es a base de especies frutales y raíces como yuca, sachapapa, entre otros.

VI. INSTALACIONES:

Actualmente nuestro Centro Ganadero, cuenta con instalaciones tales como: Establo lechero (sala de ordeño), corral de manejo, corral de recría y áreas de pastoreo, instalaciones de pasturas (pasto de corte, y para pastoreo).



CORRAL DE RECRÍA



ÁREAS DE PASTOREO



CORRAL DE MANEJO



SALA DE ORDEÑO

- **Venta de Semovientes:**

Espece Animal	Tipo de venta	Precio(S./.) /Kg de Peso
Bovino	Carne	6.00
	Reproductor	9.00
Bufalino	Carne	6.50
	Reproductor	9.00
Ovino	Carne	5.00

- **Venta de Productos Lácteos:**

- Leche Fresca 1.20 soles /litro
- Queso Fresco..... 12.00 soles/kg.

- **Capitaciones a Estudiantes de Institutos y Colegios Técnicos:**

- Visitas
- Proyección
- Practicas de manejo Animal (Labores de descorne, marcación, castración, etc., manejo sanitario, etc.)

Técnicas.
Social.