

ORGANIGRAMA DE LA FACULTAD DE CIENCIAS FORESTALES

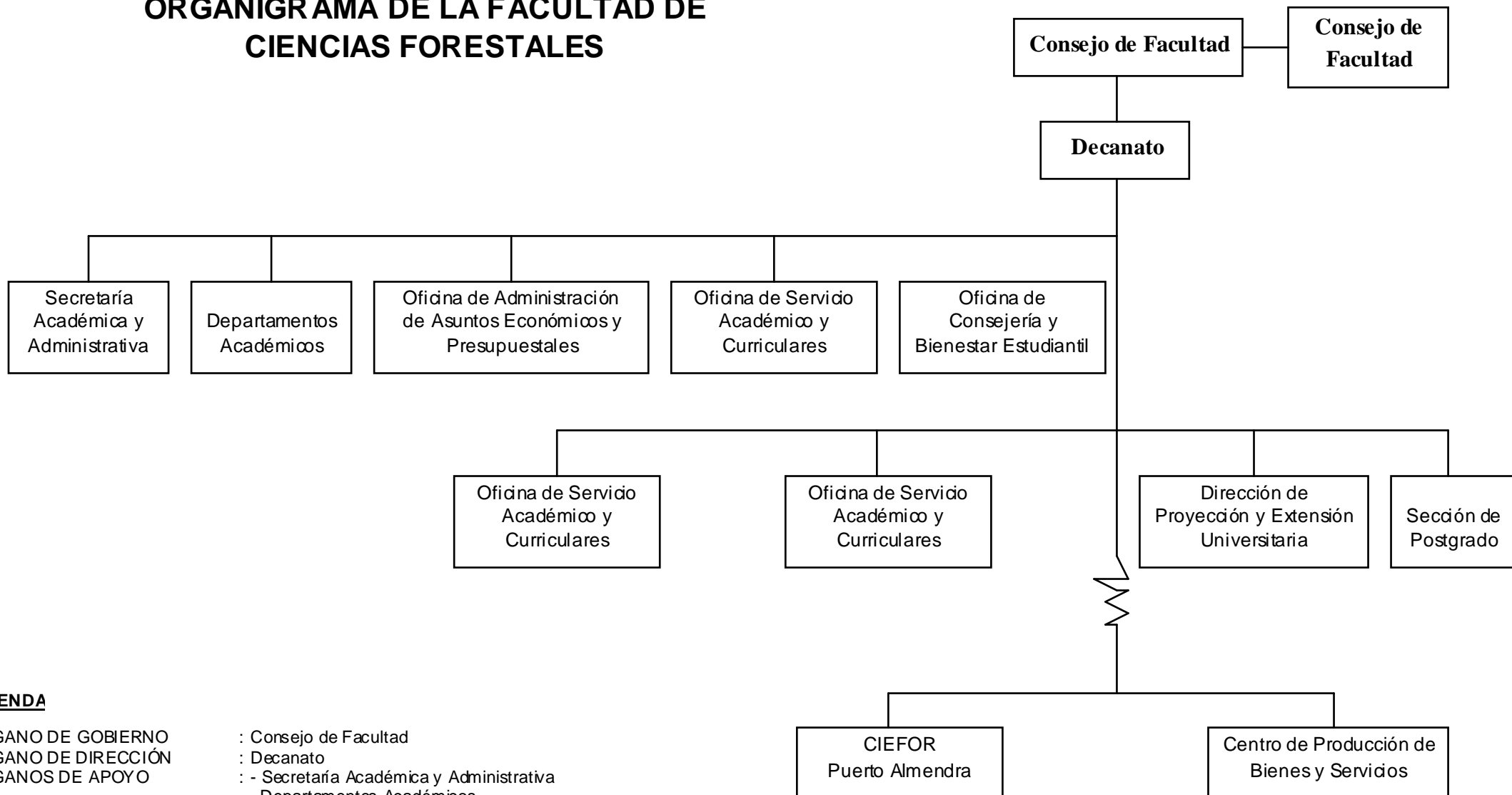

LEYENDA

ÓRGANO DE GOBIERNO

: Consejo de Facultad

ÓRGANO DE DIRECCIÓN

: Decanato

ÓRGANOS DE APOYO

: - Secretaría Académica y Administrativa
 - Departamentos Académicos
 - Oficina de Administración de Asuntos Económicos y Presupuestaria
 - Oficina de Consejería y Bienestar Estudiantil (OCOBE)

ÓRGANOS DE LÍNEA

: - Escuelas de Formación Profesional
 - Instituto de Investigación Forestal y Fauna
 - Dirección de Proyección y Extensión Universitaria
 - Sección de Postgrado

ÓRGANOS DESCONCENTRADOS:

- Centro de Investigación y Enseñanza Forestal (CIEFOR) Puerto Almendra
 - Centro de Producción de Bienes y Servicios