

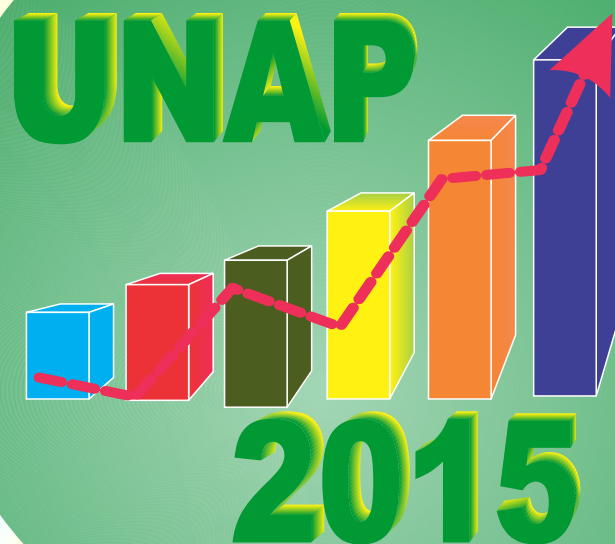

UNAP

OFICINA GENERAL DE PLANIFICACIÓN Y
PRESUPUESTO



RESUMEN ESTADÍSTICO



IQUITOS, 2016

UNAP

UNIVERSIDAD NACIONAL DE LA AMAZONIA PERUANA

RESÚMEN ESTADÍSTICO DE LA UNAP

2015



Elaborado por la
Oficina Ejecutiva de Estadística
2016



**OFICINA GENERAL DE
PLANIFICACIÓN Y PRESUPUESTO**

ING. MARITZA GRANDEZ RUIZ, Dra.
JEFE

**OFICINA EJECUTIVA
DE ESTADÍSTICA**

LIC. ADM. CARLOS ALFONSO ALVARADO HERRERA
JEFE OFICINA EJECUTIVA DE ESTADÍSTICA

LIC. EDUC. JUANITA ROSA FERNÁNDEZ ARICA
JEFE ÁREA DE RECOPIACIÓN E INFORMACIÓN DE DATOS

LIC. EDUC. ARTURO PINEDO HIDALGO
JEFE ÁREA DE PROCESAMIENTO DE DATOS

SR. HULBRICH ALVARO UPARI VÁSQUEZ
PRACTICANTE

**ORGANIGRAMA FUNCIONAL ACTUAL
OFICINA EJECUTIVA DE ESTADÍSTICA**

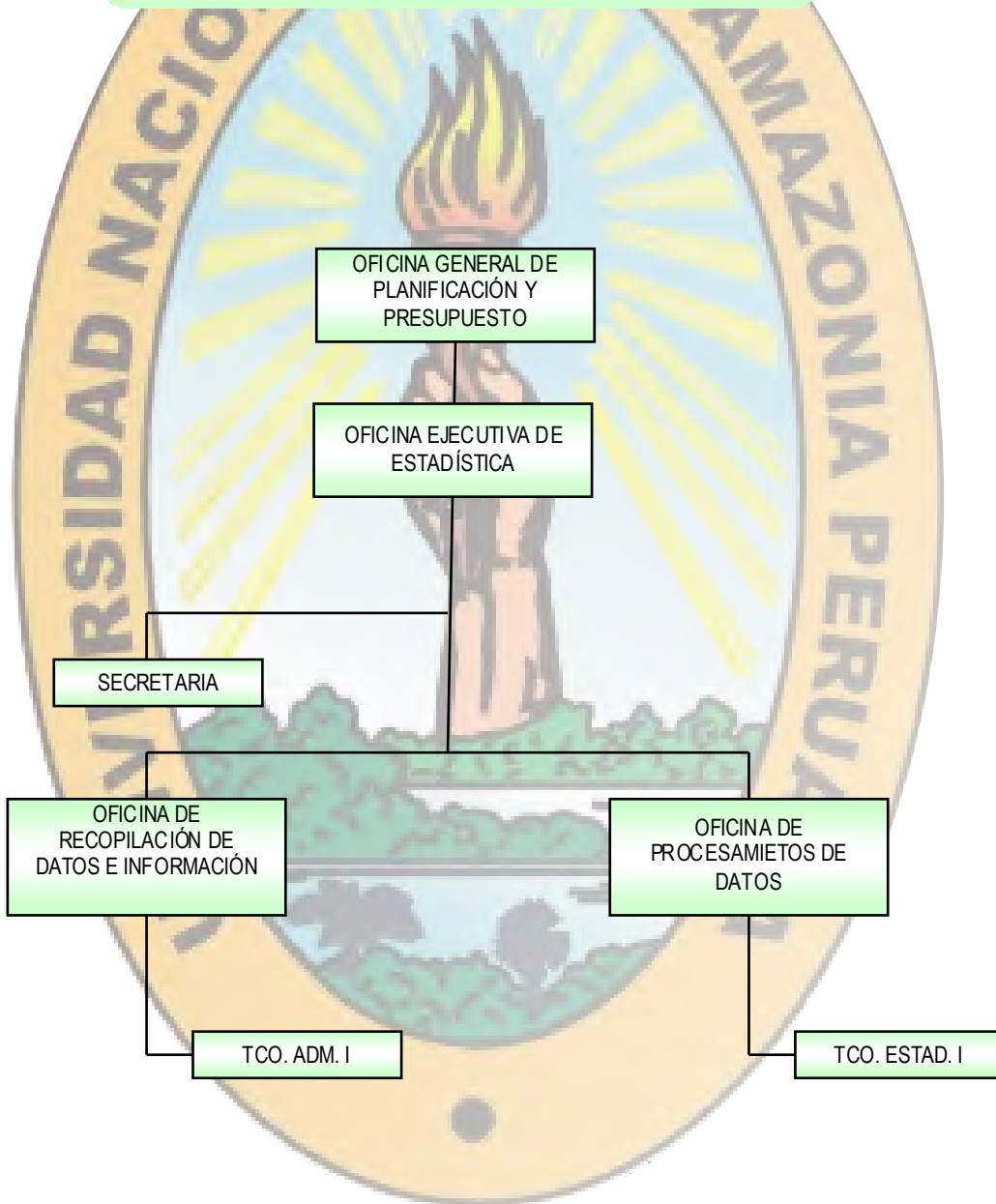

CONTENIDO

☞	OFICINA EJECUTIVA DE ESTADÍSTICA.....	03
☞	ORGANIGRAMA ACTUAL DE LA OFICINA	04
☞	PRESENTACIÓN.....	06
☞	AUTORIDADES	07
☞	JEFES DE OFICINA GENERALES.....	07
☞	DEPENDENCIAS ADMINISTRATIVAS Y ACADEMICAS	08 – 09
☞	FUNDACIONES, SINDICATOS Y OTROS.....	10
☞	I. TIPS UNIVERSITARIOS	11 - 17
☞	II. PRINCIPALES VARIABLES	18 - 21
☞	III. PADRON DE FACULTADES	22 - 24
★	INFORMACIÓN GENERAL	23
★	GRADOS Y TÍTULOS	24
☞	IV. DEMANDA UNIVERSITARIA	25 - 56
★	CENTRO PREUNIVERSITARIO	26 - 27
★	VACANTES.....	28 - 32
★	POSTULANTES	33 - 44
★	INGRESANTES	45 - 56
☞	ESTADISTICAS ACADÉMICAS	57 - 85
★	MATRICULADOS	58 - 72
★	DOCENTES	73 - 80
★	ESCUELA DE POSTGRADO	81 - 85
☞	DEMANDA DE PROFESIONALES.....	86 - 101
★	EGRESADOS	87 - 91
★	BACHILLERES	92 - 96
★	TITULADOS.....	97 - 101
☞	PERSONAL ADMINISTRATIVO Y OBREROS.....	102 - 108
☞	CENTROS DE ENSEÑANZA.....	109 – 113
☞	BIENESTAR UNIVERSITARIO.....	114 – 116
☞	INFRAESTRUCTURA.....	117 _118

PRESENTACIÓN



Considerando que la misión de la Oficina Ejecutiva de Estadística, perteneciente a la Oficina General de Planificación y Presupuesto, es mantener la información en un gran nivel de confianza y validez como soporte eficaz para la formulación y planificación de políticas, pone a disposición de la comunidad universitaria y público en general, el Resumen Estadístico en la UNAP, con información académica y administrativa correspondiente al año académico 2015, transcurrido entre Enero y Diciembre del 2015 en sus dos semestres respectivos, elaborado por el personal de la Oficina en estrecha relación con las diferentes dependencias y facultades de esta casa superior de estudios.

Asimismo, teniendo en cuenta que la información estadística constituye un instrumento indispensable para el sustento técnico, la misma que debe guardar un aceptable grado de relevancia, credibilidad y transparencia que permita mostrar los aspectos más reales del desenvolvimiento académico y administrativo de nuestra Universidad; la Oficina Ejecutiva de Estadística, responsable de la elaboración y difusión de la información estadística, ha ejecutado en forma esquemática y gráfica el cálculo de las principales variables, buscando de esta manera contribuir al desarrollo de acciones en pro de la formación profesional, proyección social y extensión universitaria.

El desarrollo y el quehacer universitario posee un soporte muy importante en el Planeamiento Estratégico, es por ello que este trabajo servirá como fuente de información en los trabajos de investigación que puedan formular docentes, estudiantes y público en general a quienes presentamos nuestro reconocimiento por sus aportes y colaboración tanto en sus críticas como en la acogida de esta edición.

Agradecemos la colaboración a todas las facultades, oficinas académicas y administrativas que han proporcionado información, contribuyendo a que nuestra Universidad continúe publicando información estadística del quehacer universitario, de tal forma esperamos haber cumplido con el requerimiento de información básica de quienes estamos con la investigación y desarrollo sostenido de la Universidad Nacional de la Amazonía Peruana.

Iquitos, Noviembre de 2016

OFICINA EJECUTIVA DE ESTADISTICA

AUTORIDADES

ING. RODIL TELLO ESPINOZA, Dr.
RECTOR

ING. JULIO ABEL SOPLIN RIOS, Dr.
Vicerrector Académico

LIC. EDUC. GLORIA SADITH VASQUEZ RAMIREZ, Dra.
Vicerrector Administrativo

DRA. ALBA LUZ VÁSQUEZ VÁSQUEZ
Secretario General

ING. VICTORIA REATEGUI QUISPE, Dra.
Directora de la Escuela de Post Grado

DECANOS

ING. DARVIN NAVARRO TORRES, DR
FACULTAD DE AGRONOMÍA (e)

Q.F. LUIS ALBERTO VILCHEZ ALCALA
COORDINADOR DE LA FACULTAD
DE FARMACIA Y BIOQUÍMICA (e)

BLGO. ALVARO BENJAMIN TRESIERRA AYALA, Dr.
FACULTAD DE CIENCIAS BIOLÓGICAS

LIC. EDUC. LUIS BENJAMIN IRIGOIN SANCHEZ
FACULTAD DE INGENIERIA DE SISTEMAS E INFORMÁTICA

LIC. EDUC. NILDA MANUELA RODRIGUEZ MERA
FACULTAD DE CIENCIAS DE LA
EDUCACIÓN Y HUMANIDADES (e)

DR. RICARDO GARCIA PINCHI
FACULTAD DE INDUSTRIAS ALIMENTARIAS

DR. ABELARDO LENER TUESTA CÁRDENAS
FACULTAD DE CIENCIAS ECONÓMICAS Y DE NEGOCIOS

ING. SUNMER SHAPIAMA ORDOÑEZ, Dr.
FACULTAD DE INGENIERIA QUÍMICA (e)

ING. JORGE LUIS RODRIGUEZ GOMEZ, Dr.
FACULTAD DE CIENCIAS FORESTALES

MED. HECTOR ABEL DONAYRE LOZANO
FACULTAD DE MEDICINA HUMANA (e)

ABOG. RAFAEL AUGUSTO VALDEZ MARIN
COORDINADOR DE LA FACULTAD DE
DERECHO Y CIENCIAS POLÍTICAS (e)

C. D. ANA MARIA MOURA GARCIA
COORDINADORA DE LA FACULTAD DE
ODONTOLOGÍA

LIC. ENF. RUTH VILCHEZ RAMIREZ, Dra.
FACULTAD DE ENFERMERIA

ING. MARÍA ELENA DÍAZ PABLÓ
COORDINADORA DE LA FACULTAD DE
INGENIERIA EN ZOOTECNIA

JEFES DE OFICINAS GENERALES

ING. MARITZA GRANDEZ RUIZ, Dra.
Oficina General de Planificación y Presupuesto

ING. ELIZABETH BOHABOT GOMEZ, Dra.
Oficina General de Administración

DRA. EVA LUCIA MATUTE PANAIFO
Oficina General de Asuntos Académicos

LIC. EDUC. ROLANDO DIAZ PEREZ
Oficina General de Bienestar y Asistencia Social

BLGA. FELICITA DIAZ JARAMA
Oficina General de Extensión y Proyección Universitaria

ING. PEDRO ANGEL ANGULO RUIZ
Oficina General de Infraestructura

ING. GENARO RAFAEL CARDEÑA PEÑA
Oficina General de Recursos Humanos

BLGO. JAVIER RAMIREZ ABANTO
Oficina General de Mantenimiento y Servicios Generales

DR. PEDRO ANTONIO GRATELLE SILVA
Oficina General de Investigación

ING. LUIS HONORATO PITA ASTENGO
Oficina General de Informática

DEPENDENCIAS ADMINISTRATIVAS

ING. JULIO VEGAS PISCOYA
Oficina de Imagen Institucional

ABOG. ALBERTO NAVAS TORRES
Asesor Legal

LIC. EDUC. INES AMANDA DE LA PUENTE GONZALEZ
Oficina de Relaciones Interinstitucionales (ORI)

CPC JÉSSICA GIOVANNA GARCÍA DÍAZ
Oficina de Control Institucional

LIC. ADM. WILLIAM LOZANO MUÑOZ
Oficina de Coordinación de Lima

DRA. MATILDE ROJAS GARCÍA
Presidente de la Comisión Central de Admisión

DR. HEITER VALDERRAMA FREYRE
Oficina de Calidad Universitaria

ING. JORGE ELIAS ALVÁN RUIZ
Oficina de Transportes

DEPENDENCIAS ACADÉMICAS

ING. RONALD YALTA VEGA

Centro de Referencia e Información de Suelos de la Amazonia Peruana
(C.R.I.S.A.P.)

PROF. OSWALDO SAAVEDRA LÓPEZ

Centro de Investigación de Lenguas Indígenas de la Amazonía Peruana
(C.I.L.I.A.P.)

LIC. EDUC. MARGARITA FASANANDO VÁSQUEZ

Biblioteca Central

LIC. TITO RONAR RENGIFO FLORES

Director del Colegio Experimental Primario Secundario de la UNAP

LIC. EDUC. JOSEFA RIOS GIL

Directora del Centro Educativo Inicial "María Reiche" de la UNAP

LIC. EDUC. JULIA VICTORIA VASQUEZ VILLALOBOS

Centro de Idiomas UNAP

LIC. EDGAR REATEGUI NORIEGA

Director del Centro de Estudios Preuniversitarios UNAP

ING. LASTENIA RUIZ MESIA, Dra.

Jefa del Centro de Investigación de Recursos Naturales de la Amazonia
(C.I.R.N.A.)

ING. LASTENIA RUIZ MESIA, Dra.

Jefa del Laboratorio de Productos Naturales Antiparasitarios
(L.I.P.N.A.A.)

ING. JOSÉ DAVID URQUIZA MUÑOZ

Jefe del Laboratorio de Investigación de Suelos
(L.I.S.)

ING. GUSTAVO ADOLFO MALCA SALAS

Jefe del Laboratorio de Investigación del Medio Ambiente
(L.I.M.A.)

DR. FERNANDO TELLO CELIS

Jefe del Laboratorio de Investigación de Control de Calidad
(L.I.C.C.)

BLGO. JORGE MARAPARA DEL AGUILA, Dr.

Jefe del Laboratorio de Investigación de Biotecnología
(L.I.B)

BLGA. ETERSIT PEZO LOZANO

Jefa del Centro Piloto de Crianza de Animales Silvestres
(C.P.C.A.S)

BLGO. RICHARD JAVIER HUARANCA ACOSTUPA

Jefe del HERBARIUM AMAZONENSE

FUNDACIONES, SINDICATOS Y OTROS



LIC. JAVIER UBALDO GILAVERT SANCHEZ
Secretario General del Asociación de Docentes de la UNAP
ADUNAP

SR. AUGUSTO CARDENAS GREFFA
Secretario General del Sindicato Unitario de Trabajadores de la UNAP
SUTUNAP

LIC. ROLANDO TUESTA HERNADEZ
Jefe de la Fundación para el Desarrollo Sostenible de la Amazonia Baja del PERU
FUNDESAB

Q.F. LUIS ALBERTO VILCHEZ ALCALA
Jefe de la Botica Universitaria

UNAP

I. TIPS UNIVERSITARIOS



RESUMEN
ESTADÍSTICO
2015

TIPS DE NUESTRA PRIMERA CASA DE ESTUDIOS EN EL AÑO 2015

Al finalizar el año académico 2015, nuestra Universidad cuenta con catorce Facultades y treinta Carreras Profesionales, donde cada una de ellas desarrolla un perfil profesional especializado a cada alumno.

ALUMNOS DE PREGRADO

Se puede apreciar que los hombres representan el 53 % y las mujeres el 47 % del total de alumnos.



Se puede apreciar claramente que jóvenes entre los 19 y 22 años en un porcentaje del 45%, representan un alto indicador de juventud que se forman para ser profesionales líderes en Ciencias Humanas, Ingeniería, Ciencias de la Salud y Ciencias Económicas.

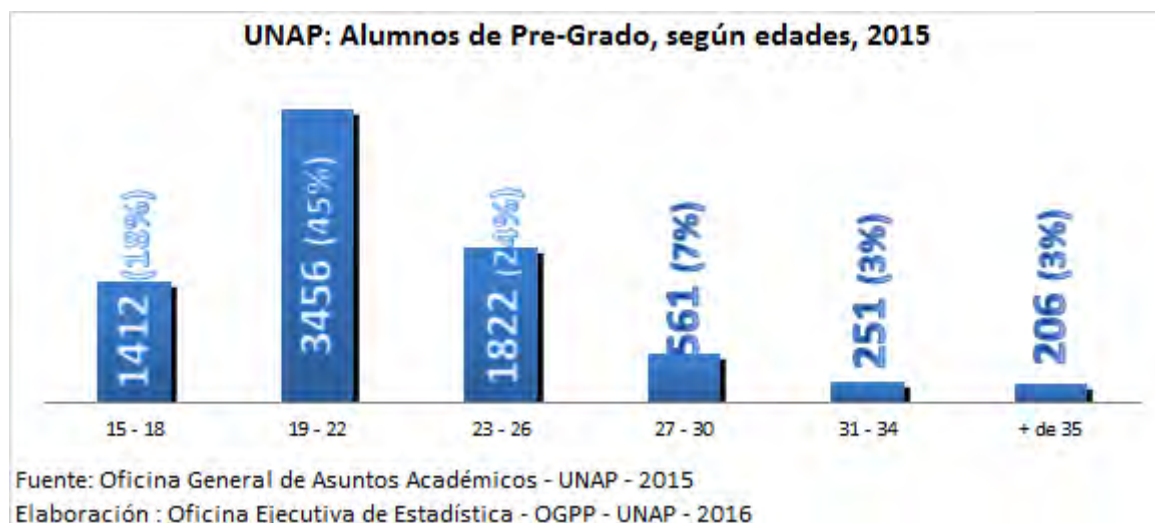

ALUMNOS DE POST-GRADO

La población de alumnos de Post-Grado es de 282 durante el año 2015, de los cuales 199 (71%) son de Maestría, 64(23%) de Doctorado y 17 (7%) son de Especialización, pudiendo observar en el Gráfico que las Maestrías albergan la mayor cantidad de alumnos.

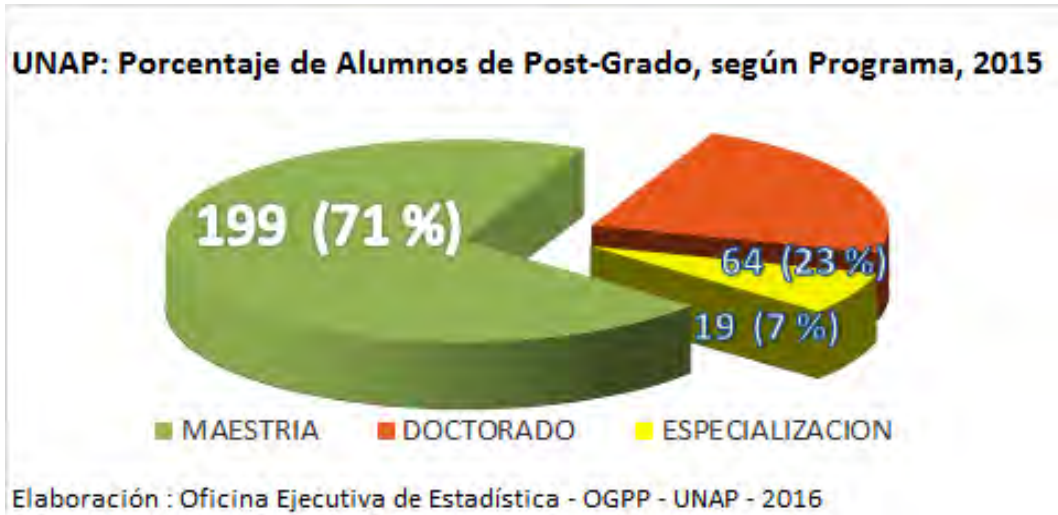

DOCENTES UNIVERSITARIOS

El número de Docentes Universitarios al finalizar el año 2015, es de 599, con una predominancia de los varones que representan el 74% contra el 26% de las mujeres. Tal como nos muestra el Gráfico.

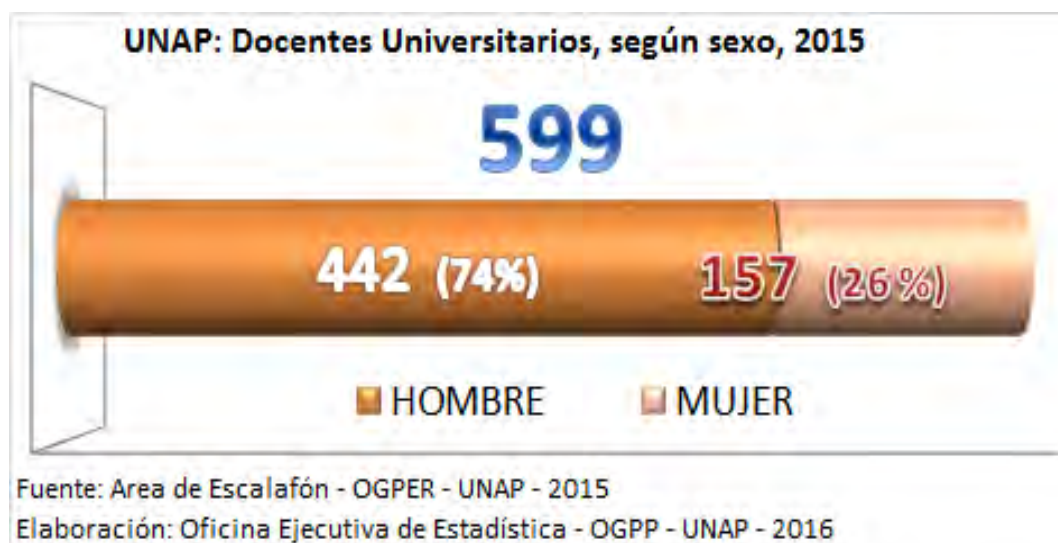

Según la categoría y situación laboral, la mayoría de Docentes se encuentran en Categoría Principal, seguidos por los Asociados, predominando en ambos casos los Docentes Nombrados, en cuanto a los Auxiliares la mayoría son Contratados, siendo los Jefes de Práctica los de menor cantidad.

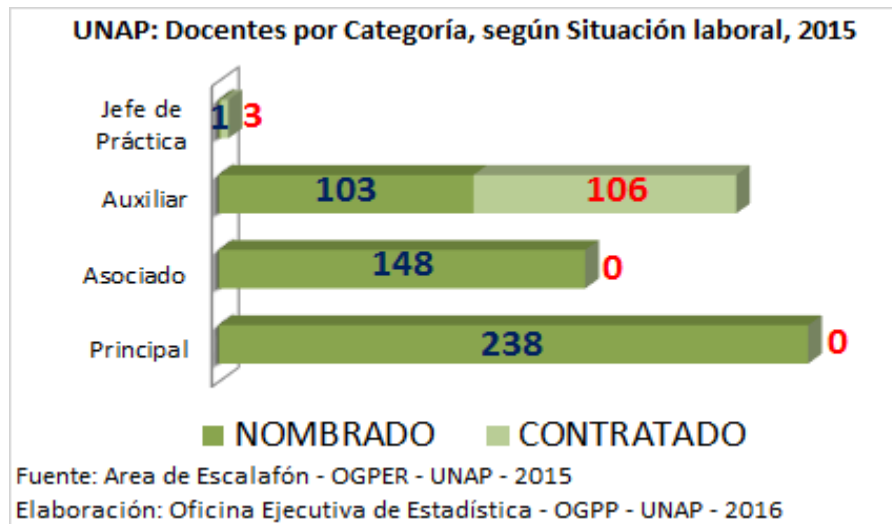

TRABAJADORES ADMINISTRATIVOS Y DE SERVICIOS

Al culminar el año 2015, el personal administrativo nombrado y contratado, cuenta con la mayor cantidad de trabajadores varones que representa el 55%, tal como nos muestra el Gráfico.



POSTULANTES E INGRESANTES

En el año 2015, la cifra de Postulantes fue de 3947 y la de Ingresantes 2059, observando las cifras porcentuales, de acuerdo al gráfico, se observa que la proporción de mujeres es ligeramente más que la de los varones.



GRADUADOS Y TITULADOS

La cifra de Graduados en el año 2015, fue de 969 (48%), mientras que la de Titulados fue 1067 (52%).

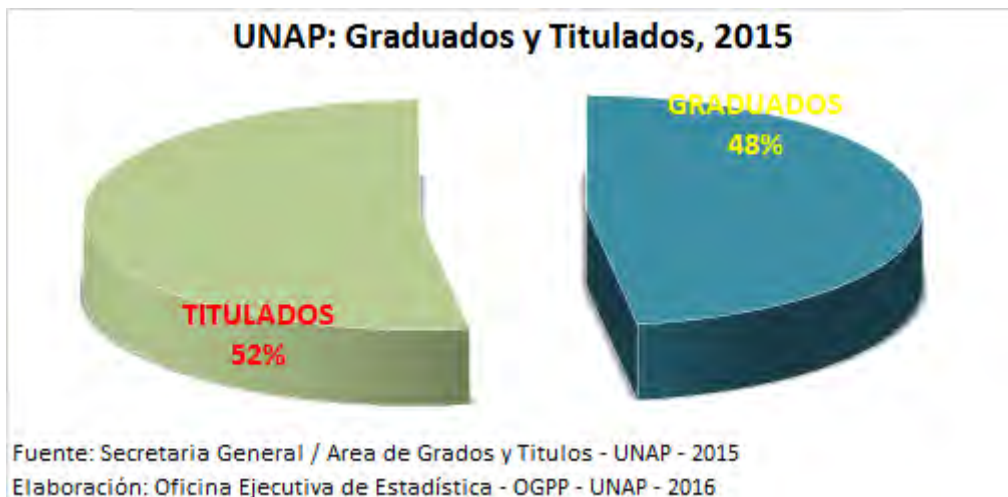

FACULTADES CON MAYOR NUMERO DE ALUMNOS MATRICULADOS EN PRE-GRADO

La Facultad con mayor número de alumnos matriculados en el año 2015, es la de Ciencias Económicas y de Negocios (2086) con sus cuatro escuelas incluidas sus sedes, y la de menor número es Derecho y Ciencias Políticas (210).

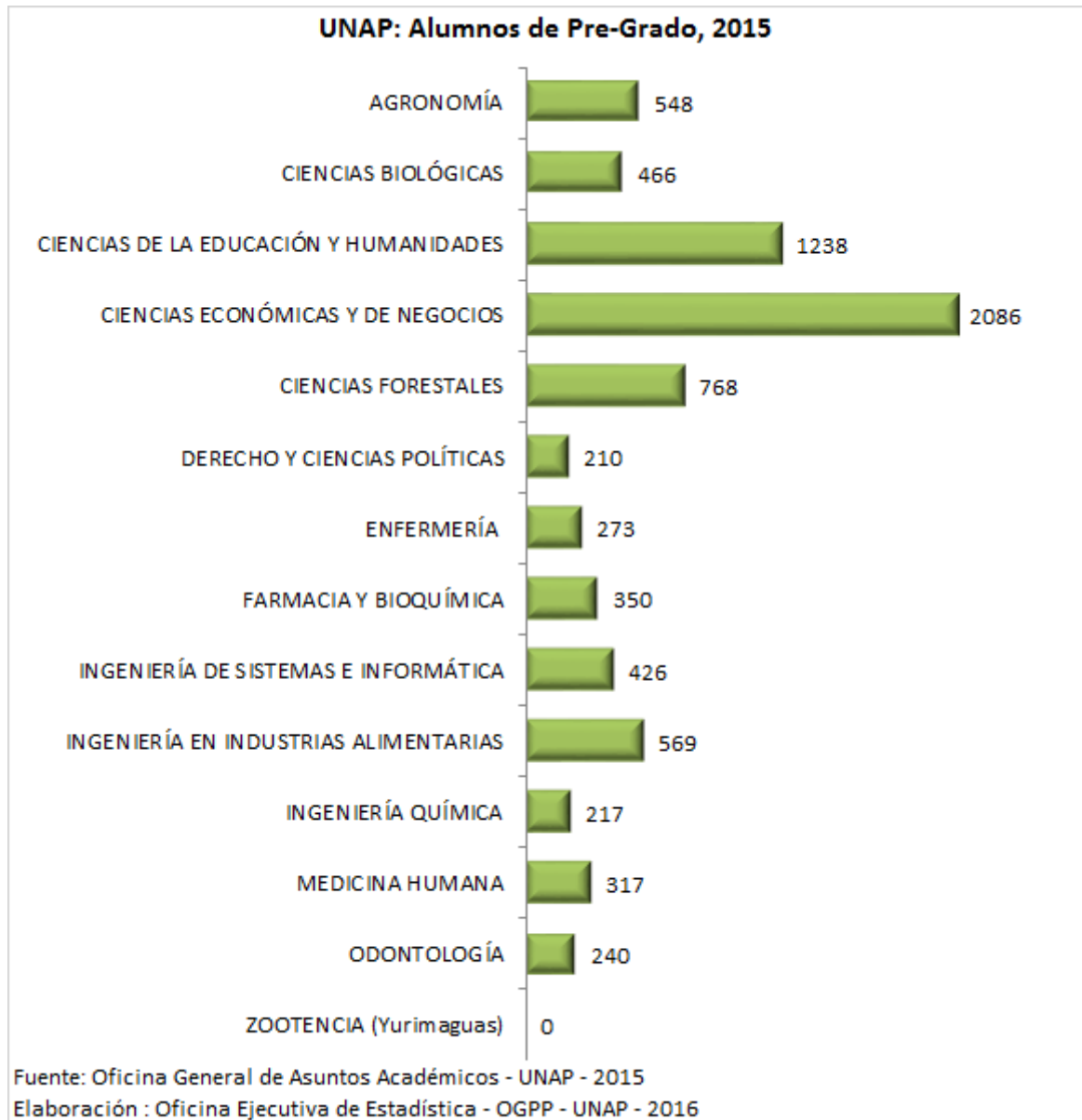

CARRERAS PROFESIONALES CON MAYOR CANTIDAD DE ALUMNOS MATRICULADOS

La Carrera Profesional donde se encuentra la mayor cantidad de alumnos es la Escuela Contabilidad (842), siendo Educación Física con(35), la carrera con menos alumnado.

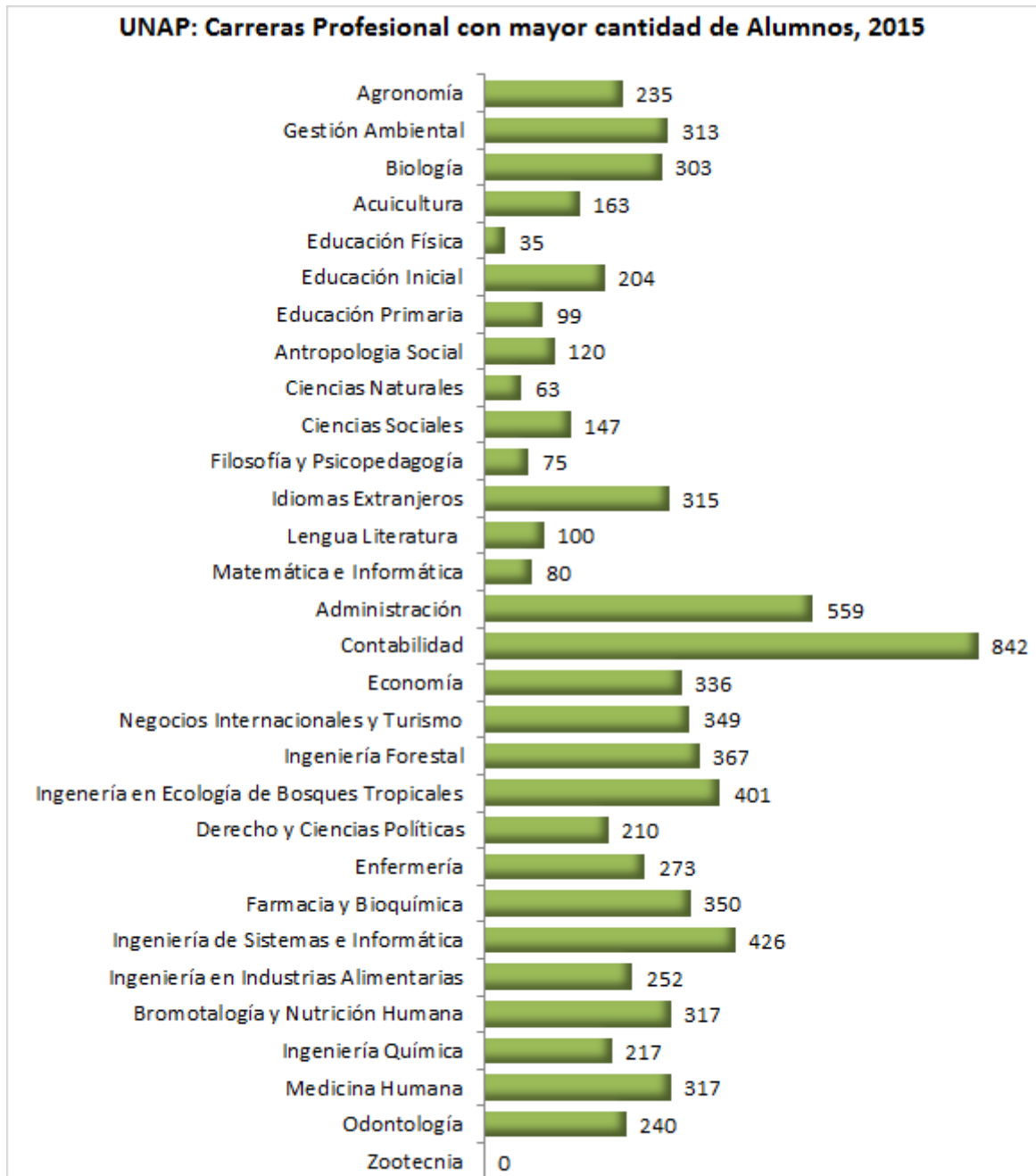

Fuente: Oficina General de Asuntos Académicos - UNAP - 2015

Elaboración : Oficina Ejecutiva de Estadística - OGPP - UNAP - 2016



II. PRINCIPALES VARIABLES



**RESUMEN
ESTADÍSTICO
2015**

2.1. PRINCIPALES VARIABLES DE LA UNIVERSIDAD, 2006 - 2015

AÑOS	PRINCIPALES VARIABLES								
	VACANTES	POSTULANTES	INGRESANTES	ALUMNOS MATRICULADOS	EGRESADOS	BACHILLERES	TITULADOS	DOCENTES	NO DOCENTES
2006	1 482	3 965	1 393	6 393	561	871	690	571	467
2007	1 360	4 237	1 359	6 602	756	783	457	563	461
2008	1 639	3 983	1 422	6 542	657	938	792	573	461
2009	1 859	4 108	1 563	6 853	656	771	786	589	455
2010	1 909	4 094	1 328	6 779	597	829	775	607	444
2011	2 901	5 725	2 207	6 961	744	800	650	584	457
2012	2 791	3 609	1 798	7 393	685	977	628	587	447
2013	2 000	3 355	1 546	7 479	831	1 060	822	615	455
2014	1 575	3 096	1 490	7 450	929	703	440	611	460
2015	2 919	3 947	2 059	7 708	942	969	1 067	599	443

Nota : - En las variables Postulantes e Ingresantes se consideran las dos etapas del examen de admisión de cada año.
 - En las variables de vacantes se suman las dos etapas del examen de admisión.
 - En la variable alumnos matriculados se considera el primer semestre académico de cada año.
 - En la variable Egresados se considera los dos semestres académicos del año académico.
 - En la variable Bachilleres y Titulados se considera los dos semestres calendarios de cada año.
 - En las variables Docentes y No docentes se consideran el Segundo Semestre calendario de cada año.

Fuentes : Comisión de Admisión, Oficina de Asuntos Académicos, Escalafón - OGP, Resoluciones Rectorales, UNAP - 2015

Elaboración : Oficina Ejecutiva de Estadística - OGP - UNAP - 2016

UNAP: Vacantes e Ingresantes Años : 2006 - 2015

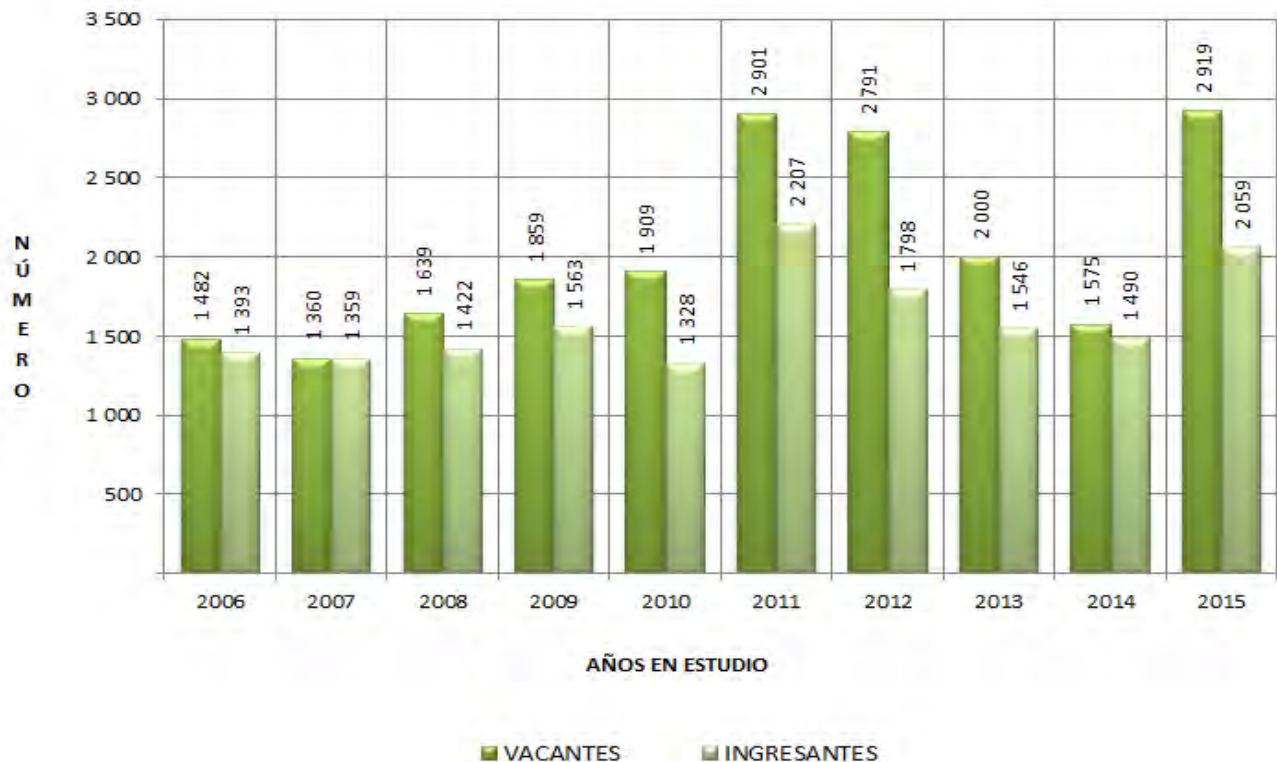

UNAP: Vacantes y Postulantes Años : 2006- 2015

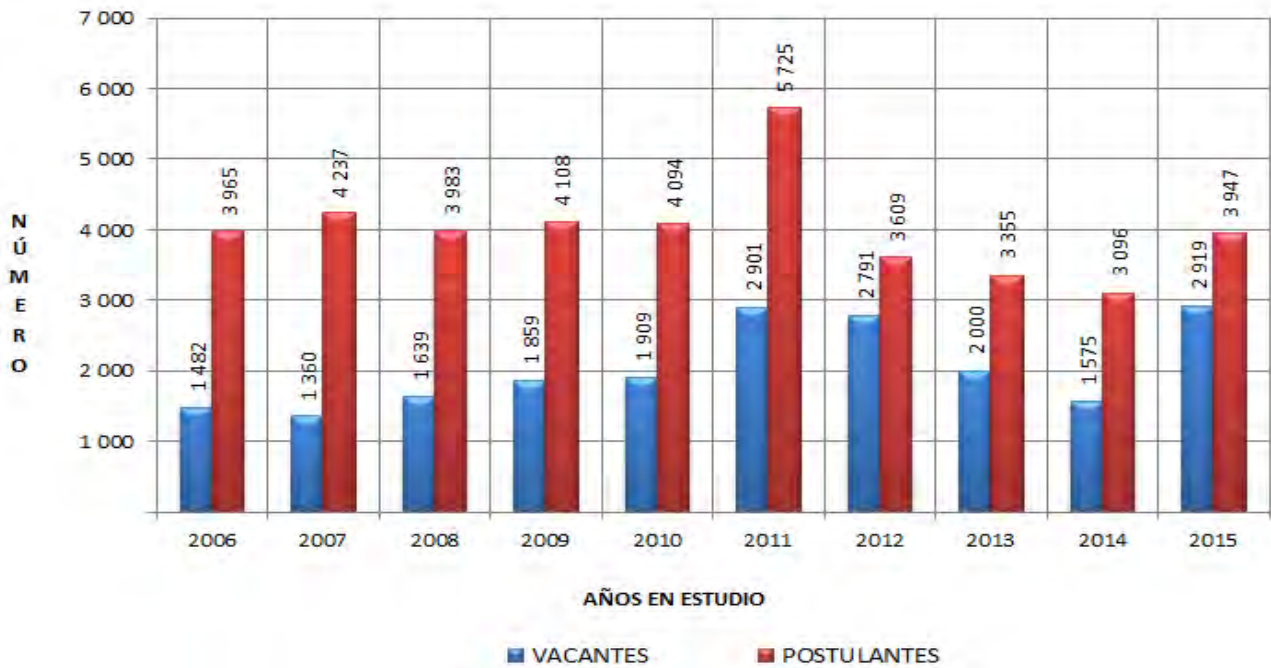

UNAP: Postulantes e Ingresantes Años : 2006 - 2015

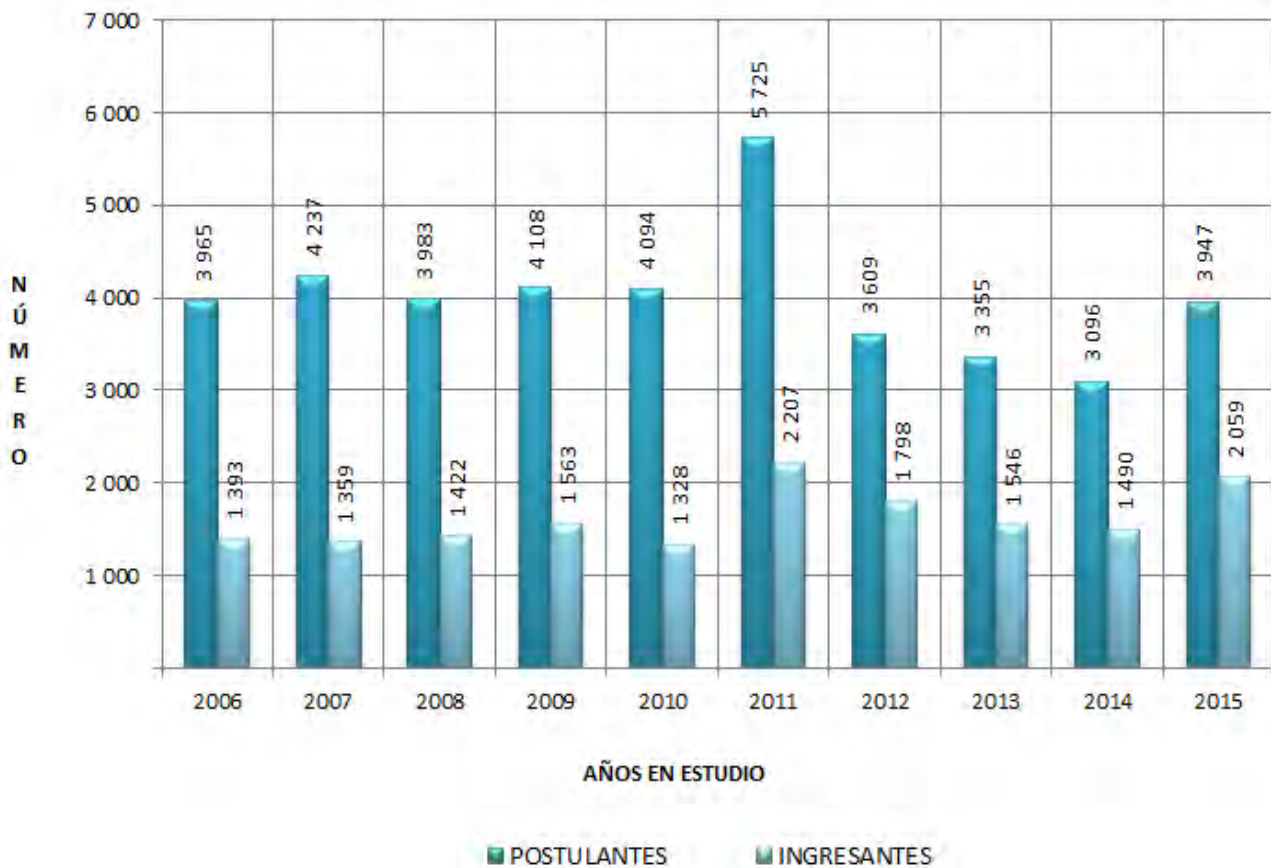

UNAP: Alumnos Matriculados, Docentes y no Docentes
Años : 2006 - 2015

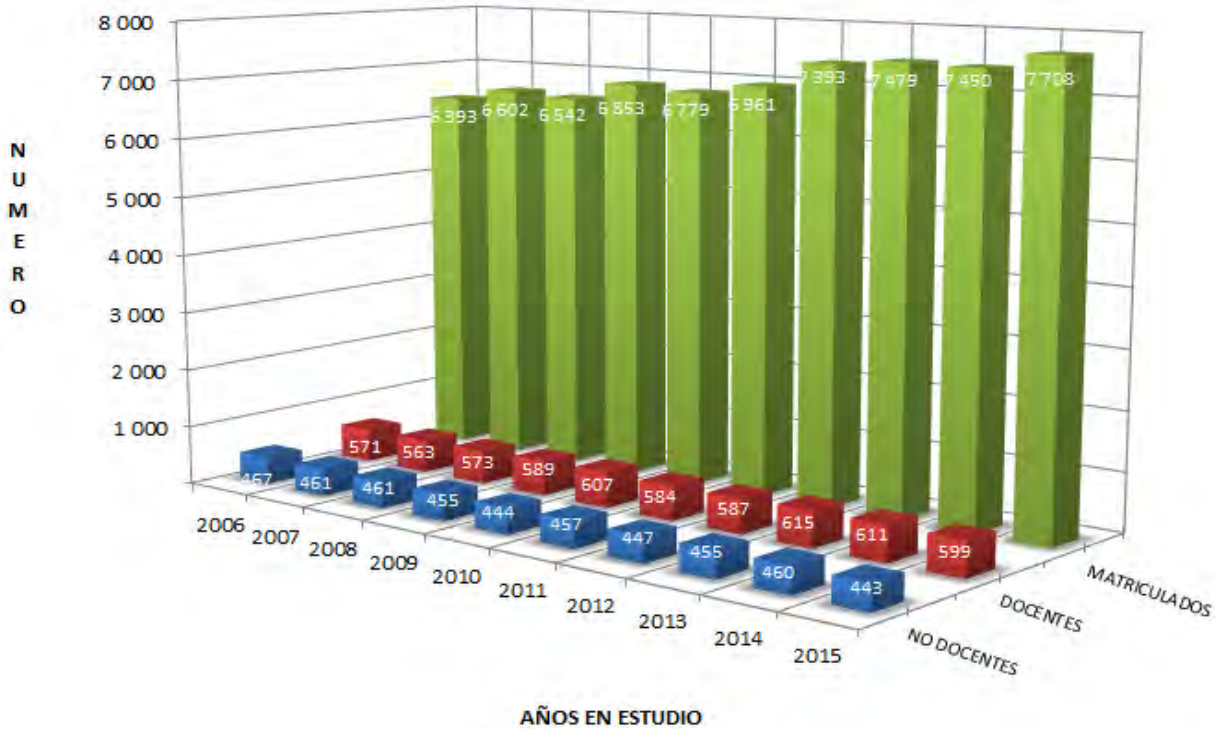

UNAP: Egresados, Bachilleres y Titulados
Años : 2006 - 2015

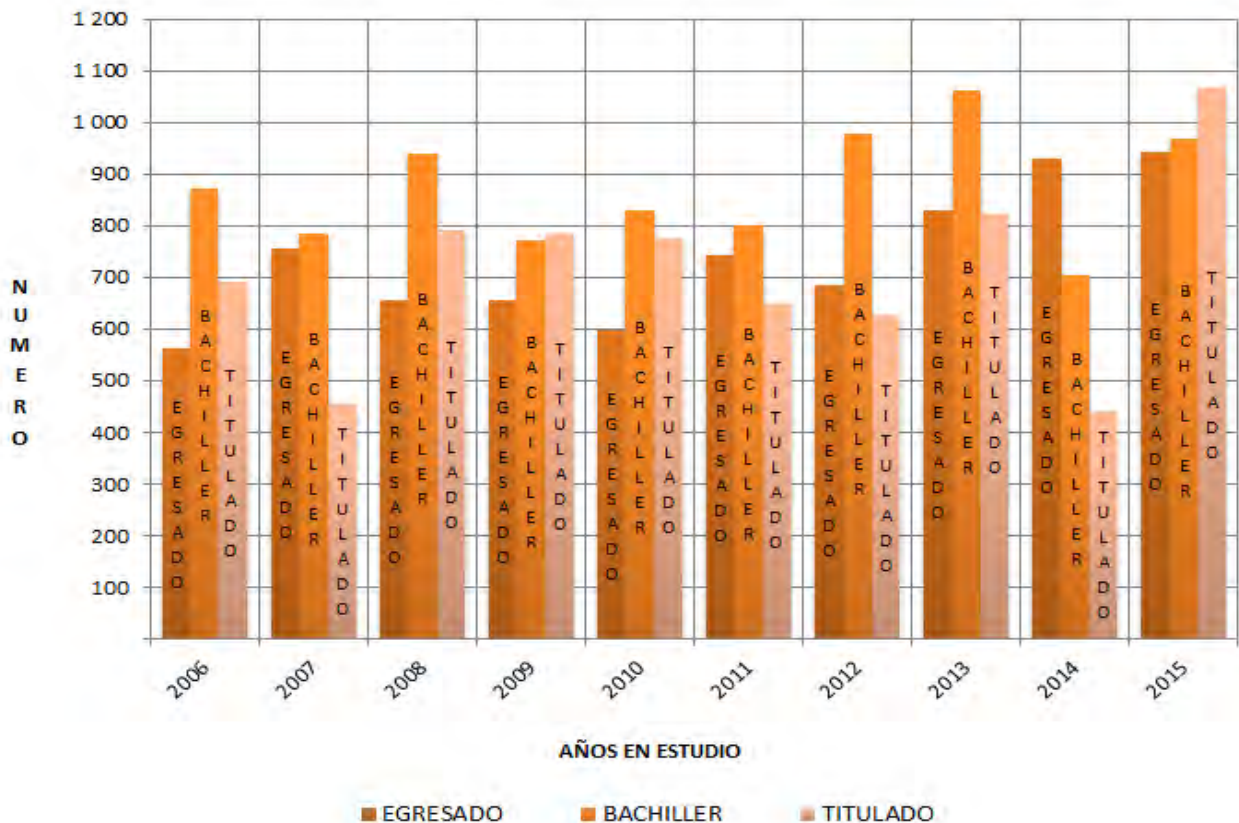



III. PADRÓN DE FACULTADES



**RESUMEN
ESTADÍSTICO
2015**

3.1 INFORMACIÓN GENERAL DE FACULTADES Y ESPECIALIDADES, 2015

FACULTADES ESPECIALIDADES	FECHA DE		DISPOSICIÓN LEGAL	1/ NIVEL DE ESTU- DIOS	DURACIÓN DE ESTUDIOS		2/ N° CRE- DITOS Q' EXIGE LA CARRERA		
	CREA- CIÓN	FUNCIONA- MIENTO			AÑOS	CICLOS ACADE- MICOS			
	AÑO	AÑO							
1. AGRONOMÍA									
1.1. Agronomía	1962	1962	LEY DE EDUC. N° 19326	I	5	10	235		
1.2. Ingeniería en Gestión Ambiental	2001	2001	R.R. 23733 - CU-UNAP	I	5	10	220		
2. CIENCIAS BIOLÓGICAS									
2.1. Ciencias Biológicas	1963	1970	LEY DE EDUC. N° 19326	B	5	10	225		
2.2. Acuicultura	2003	2003	R.R. N° 0443-2003-UNAP	BA	5	10	227		
3. CIENCIAS DE LA EDUCACIÓN Y HUMANIDADES									
3.1. Educación Inicial	1984	1984	R.R. N° 1050-84-UNAP/CU	L	5	10	206		
3.2. Educación Primaria	1984	1984	R.R. N° 1050-84-UNAP/CU	L	5	10	205		
3.3. Educación Física	1989	1992	LEY UNIVER. N° 23733	L	5	10	205		
3.4. Educación Bilingüe Intercultural	1984	1984	R.R. N° 1050-84-UNAP/CU	L	5	10	194		
3.5. Educación Secundaria									
3.5.1. Antropología Social	2009	2009	R.D. N° 359-D-FEH-UNAP-2009	L	5	10	205		
3.5.2. Ciencias Naturales	2009	2009	R.D. N° 359-D-FEH-UNAP-2009	L	5	10	205		
3.5.3. Ciencias Sociales	1984	1984	R.R. N° 1050-84-UNAP/CU	L	5	10	205		
3.5.4. Filosofía y Psicopedagogía	2009	2009	R.D. N° 359-D-FEH-UNAP-2009	I	5	10	205		
3.5.5. Idiomas Extranjeros	1984	1984	R.R. N° 1050-84-UNAP/CU	L	5	10	205		
3.5.6. Lengua Literatura	1984	1984	R.R. N° 1050-84-UNAP/CU	L	5	10	205		
3.5.7. Matemática e Informática	2009	2009	R.D. N° 359-D-FEH-UNAP-2009	L	5	10	205		
4. CIENCIAS ECONÓMICAS Y DE NEGOCIOS									
4.1. Administración	1974	1974	RES. N° 1590-UNAP	L	5	10	215		
4.2. Contabilidad	1977	1978	RES. N° 4775-77-CONUP	CPC	5	10	215		
4.3. Economía	1989	1989	RES. N° 0211-UNAP	E	5	10	218		
4.3. Negocios Internacionales y Turismo	1998	1999	RES. N° 1176-98-UNAP	L	5	10	212		
5. CIENCIAS FORESTALES									
5.1. Ingeniería Forestal	1971	1972	RES N° 625-CONUP	I	5	10	230		
5.2. Ingeniería en Ecología de Bosques Tropicales	2001	2003	R. R. N° 008201-CU-UNAP	I	5	10	238		
6. DERECHO Y CIENCIAS POLÍTICAS									
	1997	1998	R. R. N° 1615-97-UNAP	A	6	12	243		
7. ENFERMERÍA									
	1971	1972	RES N° 625-CONUP	L	5	10	210		
8. FARMACIA Y BIOQUÍMICA									
	1997	1999	R. R. N° 1816-97-UNAP	QF	6	12	256		
9. INGENIERÍA EN INDUSTRIAS ALIMENTARIAS									
9.1. Ingeniería en Industrias Alimentarias	1975	1975	RES N° 2251-CONUP	I	5	10	218		
9.2. Bromatología y Nutrición Humana	2007	2008	R.R. 1523-2007-UNAP	L	5	10	218		
10. INGENIERÍA DE SISTEMAS E INFORMÁTICA									
	1997	1998	R. R. N° 1814-97-UNAP	I	5	10	220		
11. INGENIERÍA QUÍMICA									
	1962	1962	LEY DE EDUC. N° 19326	I	5	10	235		
12. MEDICINA HUMANA									
	1980	1982	RES. N°2025-UNAP	MC	7	14	358		
13. ODONTOLOGÍA									
	1998	1999	R. R. N° 1175-98-UNAP	O	6	12	249		
14. ZOOTECNIA (Yurimaguas)		3/	1986	1991	R. R. N° 00223-86-UNAP-CU	I	5	10	217

Nota: CU = Comisión Universitaria

La Escuela de Antropología Social, fue creada en el año 2009

Las Escuela Ciencias Naturales y Matemática e Informática, cambiaron de denominación en el año 2009.

1/ I = Ingeniero; B = Biólogo; BA = Biólogo Acuicultor; CPC = Contador Público Colegiado; L = Licenciado;

MC = Médico Cirujano; A = Abogado; QF = Químico Farmacéutico; O = Odontólogo

2/ Referido al Número de Créditos que exige cada Facultad para concluir la carrera

3/ Facultad de Formación Profesional con sede en Yurimaguas

Fuente: Secretaría General - UNAP

Elaboración: Oficina Ejecutiva de Estadística - OGPP - UNAP - 2016

**3.2 GRADOS Y TÍTULOS QUE OTORGA LA UNIVERSIDAD NACIONAL DE LA AMAZONÍA PERUANA,
SEGÚN ESCUELAS DE FORMACIÓN PROFESIONAL, 2015**

FACULTADES ESPECIALIDADES	GRADO Y TÍTULO QUE OTORGA	
	GRADO	TÍTULO
1. AGRONOMÍA		
1.1. Agronomía	Bach. en Ciencias Agronómicas	Ingeniero Agrónomo
1.2. Ingeniería en Gestión Ambiental	Bach. en Gestión Ambiental	Ingeniero en Gestión Ambiental
2. CIENCIAS BIOLÓGICAS		
3.1. Ciencias Biológicas	Bach. en Ciencias Biológicas	Biólogo
3.2. Acuicultura	Bach. en Ciencias Biológicas con mención en Acuicultura	Biólogo / Acuicultor
3. CIENCIAS DE LA EDUCACIÓN Y HUMANIDADES		
4.1. Educación Inicial	Bach. en Educación	Lic. en Educación Inicial
4.2. Educación Primaria	Bach. en Educación	Lic. en Educación Primaria
4.3. Educación Física	Bach. en Educación	Lic. en Educación Física
4.4. Educación Bilingüe Intercultural	Bach. en Educación	Lic. en Educación Bilingüe
4.5. Educación Secundaria		
4.5.1. Antropología Social	Bach. en Educación	Lic. en Educación Secundaria Espec. Antropología
4.5.2. Ciencias Naturales	Bach. en Educación	Lic. en Educación Secundaria Espec. Ciencias Naturales
4.5.3. Ciencias Sociales	Bach. en Educación	Lic. en Educación Secundaria Espec. Cs. Sociales
4.5.4. Filosofía y Psicopedagogía	Bach. en Educación	Lic. en Educación Secundaria Espec. Filosofía
4.5.5. Idiomas Extranjeros	Bach. en Educación	Lic. en Educación Secundaria Espec. Idiomas Extranjeros
4.5.6. Lengua Literatura	Bach. en Educación	Lic. en Educación Secundaria Espec. Lengua Literatura
4.5.7. Matemática e Informática	Bach. en Educación	Lic. en Educación Secundaria Espec. Matemática e Informática
4. CIENCIAS ECONÓMICAS Y DE NEGOCIOS		
2.1. Administración	Bach. en Administración	Lic. en Administración
2.2. Contabilidad	Bach. en Contabilidad	Contador Público
2.3. Economía	Bach. en Economía	Economista
2.3. Negocios Internacionales y Turismo	Bach. en Negocios Internacionales y Turismo	Lic. en Negocios Internacionales y Turismo
5. CIENCIAS FORESTALES		
6.1. Ingeniería Forestal	Bach. en Ciencias Forestales	Ingeniero Forestal
6.2. Ingeniería en Ecología de Bosques Tropicales	Bach. en Ecología de Bosques Tropicales	Ingeniero en Ecología de Bosques Tropicales
6. DERECHO Y CIENCIAS POLÍTICAS	Bach. en Derecho y Ciencias Políticas	Abogado
7. ENFERMERÍA	Bach. en Enfermería	Licenciado en Enfermería
8. FARMACIA Y BIOQUÍMICA	Bach. en Farmacia y Bioquímica	Químico Farmacéutico
9. INGENIERÍA EN INDUSTRIAS ALIMENTARIAS		
9.1. Ingeniería en Industrias Alimentarias	Bach. en Ingeniería en Industrias Alimentarias	Ingeniero en Industrias Alimentarias
9.2. Bromatología y Nutrición Humana	Bach. en Bromatología y Nutrición Humana	Licenciado en Bromatología y Nutrición Humana
10. INGENIERÍA DE SISTEMAS E INFORMÁTICA	Bach. en Sistemas e Informática	Ingeniero de Sistemas e Informática
11. INGENIERÍA QUÍMICA	Bach. en Ingeniería Química	Ingeniero Químico
12. MEDICINA HUMANA	Bach. en Ciencias Médicas	Médico Cirujano
13. ODONTOLOGÍA	Bach. en Odontología	Cirujano Dentista
14. ZOOTECNIA (Yurimaguas) 1/	Bach. en Zootecnia	Ingeniero Zootecnista

Nota: Solo se mencionan las escuelas de formación profesional en aquellas facultades que tiene mas de una escuela.

1/ Facultad de Formación Profesional con sede en Yurimaguas

Fuente : Secretaría General - UNAP

Elaboración : Oficina Ejecutiva de Estadística - OGPP - UNAP - 2016

UNAP

IV. DEMANDA UNIVERSITARIA



**RESUMEN
ESTADÍSTICO
2015**

4.1 CENTRO PREUNIVERSITARIO: MATRICULADOS E INGRESANTES POR CICLOS, SEGÚN FACULTADES Y ESCUELAS, 2015

Facultades	Primer ciclo Marzo - Julio 2015		Segundo ciclo Agosto - Diciembre 2015	
	Matriculados	Ingresantes	Matriculados	Ingresantes
Escuelas de Formación Profesional				
Total	584	197	449	204
1.- Agronomía (FA)	65	21	44	22
1.1. Agronomía	10	10	12	11
1.2. Gestión Ambiental	55	11	32	11
2.- Ciencias Biológicas (FCB)	33	17	29	22
2.1 Biología	33	17	24	17
2.2 Acuicultura	0	0	5	5
3.- Ciencias de la Educación y Humanidades (FCEH)	39	25	21	15
3.1 Educación Física	0	0	1	1
3.2 Educación Inicial	10	2	6	4
3.3 Educación Primaria	0	0	0	0
3.4 Educación Secundaria	29	16	14	10
3.4.1. Antropología	5	2	1	1
3.4.2. Ciencias Naturales	0	0	0	0
3.4.3. Ciencias Sociales	2	2	1	1
3.4.4. Filosofía y Psicopedagogía	1	1	2	2
3.4.5. Idiomas Extranjeros	21	2	8	4
3.4.6. Lengua Literatura	0	0	2	2
3.4.7. Matemática e Informática	0	0	0	0
4.- Ciencias Económicas y de Negocios (FACEN)	149	35	120	44
4.1 Administración	48	8	33	11
4.2 Contabilidad	37	9	26	11
4.3 Economía	31	9	29	11
4.4 Negocios Internacionales y Turismo	33	9	32	11
5.- Ciencias Forestales (FCF)	41	27	41	29
5.1. Forestal	21	13	16	15
5.2. Ecología de Bosques Tropicales	20	14	25	14
6.- Derecho y Ciencias Políticas (FDCP)	38	2	25	2
7.- Enfermería (FE)	41	13	27	13
8.- Farmacia y Bioquímica (FFB)	12	9	16	9
9.- Ingeniería de Sistemas e Informática (FISI)	37	15	30	12
10.- Ingeniería en Industrias Alimentarias (FIIA)	33	18	30	20
9.1 Ingeniería en Industrias Alimentarias	8	8	10	10
9.2 Bromatología y Nutrición Humana	25	10	20	10
11.- Ingeniería Química (FIQ)	15	5	11	5
12.- Medicina Humana (FMH)	58	8	42	8
13.- Odontología (FO)	23	2	13	3
14.- Zootecnia (FZ) - Yurimaguas	0	0	0	0
RETIRADO	0	0	0	0
NO DECIDE	0	0	0	0

Fuente: O.G.E.P.U. - Centro Preuniversitario - 2015 - UNAP

Elaboración: Oficina Ejecutiva de Estadística - OGPP - UNAP - 2016

**MATRICULADOS E INGRESANTES,
PRIMER CICLO EN EL CENTRO PREUNAP
AÑO 2015**

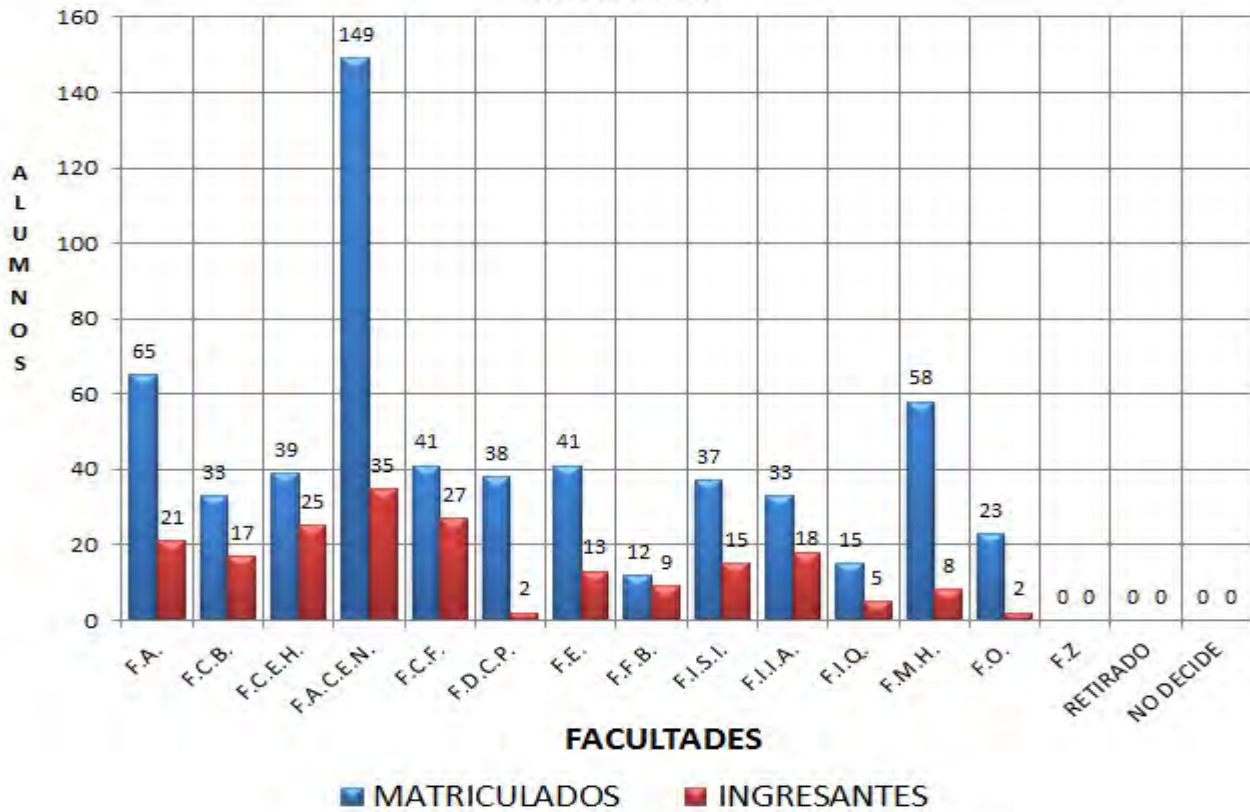

**MATRICULADOS E INGRESANTES,
SEGUNDO CICLO EN EL CENTRO PREUNAP
AÑO 2015**

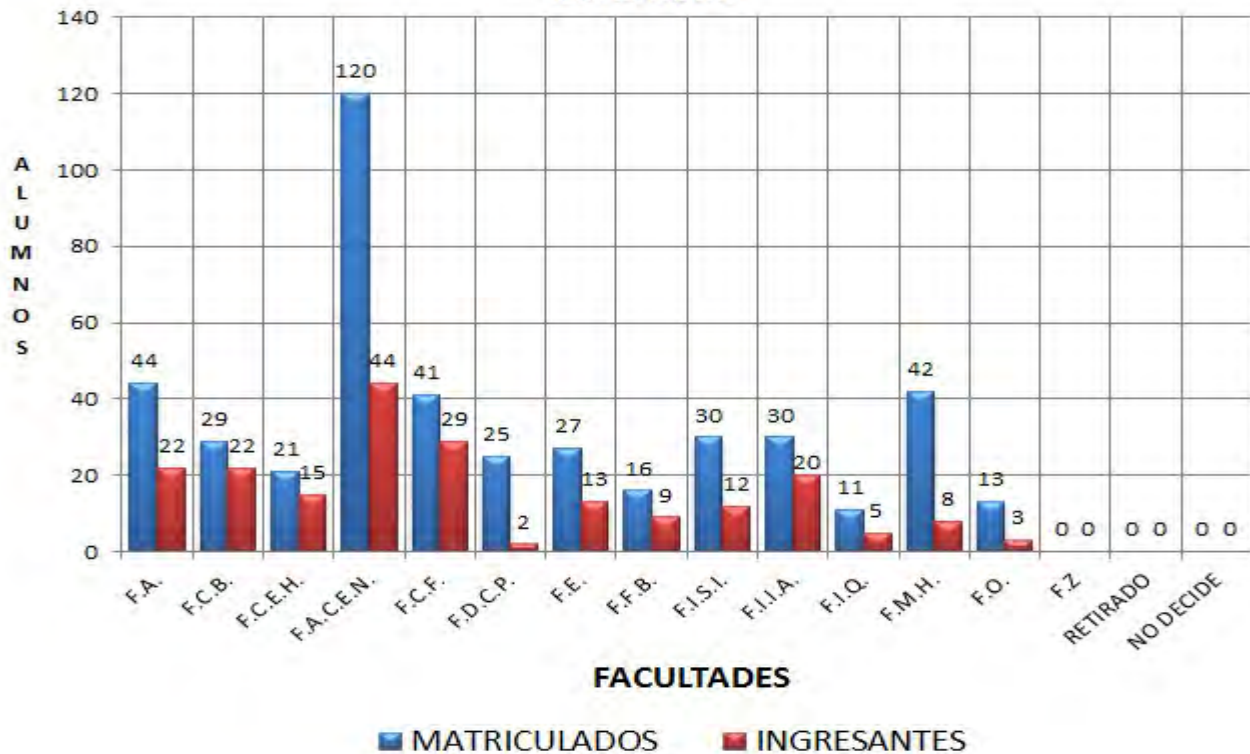

4.2 VACANTES: EVOLUCIÓN HISTÓRICA POR AÑOS, SEGÚN FACULTADES, 2006 - 2015

Facultades	Años									
	2006	2007	2008	2009	2010	2011	2012	2013	2014	2015
Total	1482	1360	1639	1859	1909	2901	2791	2000	1575	2919
01. AGRONOMÍA	120	90	80	195	135	323	194	175	130	167
02. CIENCIAS BIOLÓGICAS	100	75	86	115	115	166	132	108	120	287
03. CIENCIAS DE LA EDUCACIÓN Y HUMANIDADES	400	520	520	440	450	490	693	507	400	1145
04. CIENCIAS ECONÓMICAS Y DE NEGOCIOS	317	235	378	453	599	858	920	559	410	438
05. CIENCIAS FORESTALES	140	100	160	160	140	270	212	154	140	170
06. DERECHO Y CIENCIAS POLÍTICAS	35	35	35	35	35	50	49	37	30	33
07. ENFERMERÍA	50	40	50	70	50	100	70	44	30	70
08. FARMACIA Y BIOQUÍMICA	60	60	60	61	60	92	72	53	36	84
09. INGENIERÍA DE SISTEMAS E INFORMÁTICA	50	40	40	40	90	100	70	106	60	108
10. INGENIERÍA EN INDUSTRIAS ALIMENTARIAS	60	50	100	140	100	240	218	114	78	188
11. INGENIERÍA QUÍMICA	60	45	40	40	40	66	44	41	40	79
12. MEDICINA HUMANA	30	20	30	40	40	56	40	31	36	52
13. ODONTOLOGÍA	25	20	25	30	30	45	35	46	35	58
14. ZOOTECNIA (Yurimaguas)	35	30	35	40	25	45	42	25	30	40

Fuente: Comisión de Admisión - UNAP

Elaboración: Oficina Ejecutiva de Estadística - OGPP - UNAP - 2016

En el Año 2013 sólo se dió un examen de Admisión 2013-I, donde hubo un total de 1443 vacantes.

Però por error el Técnico de ese entonces sumó las vacantes del 2014-I y 2013-I dando un total de 2000 vacantes para ese año.

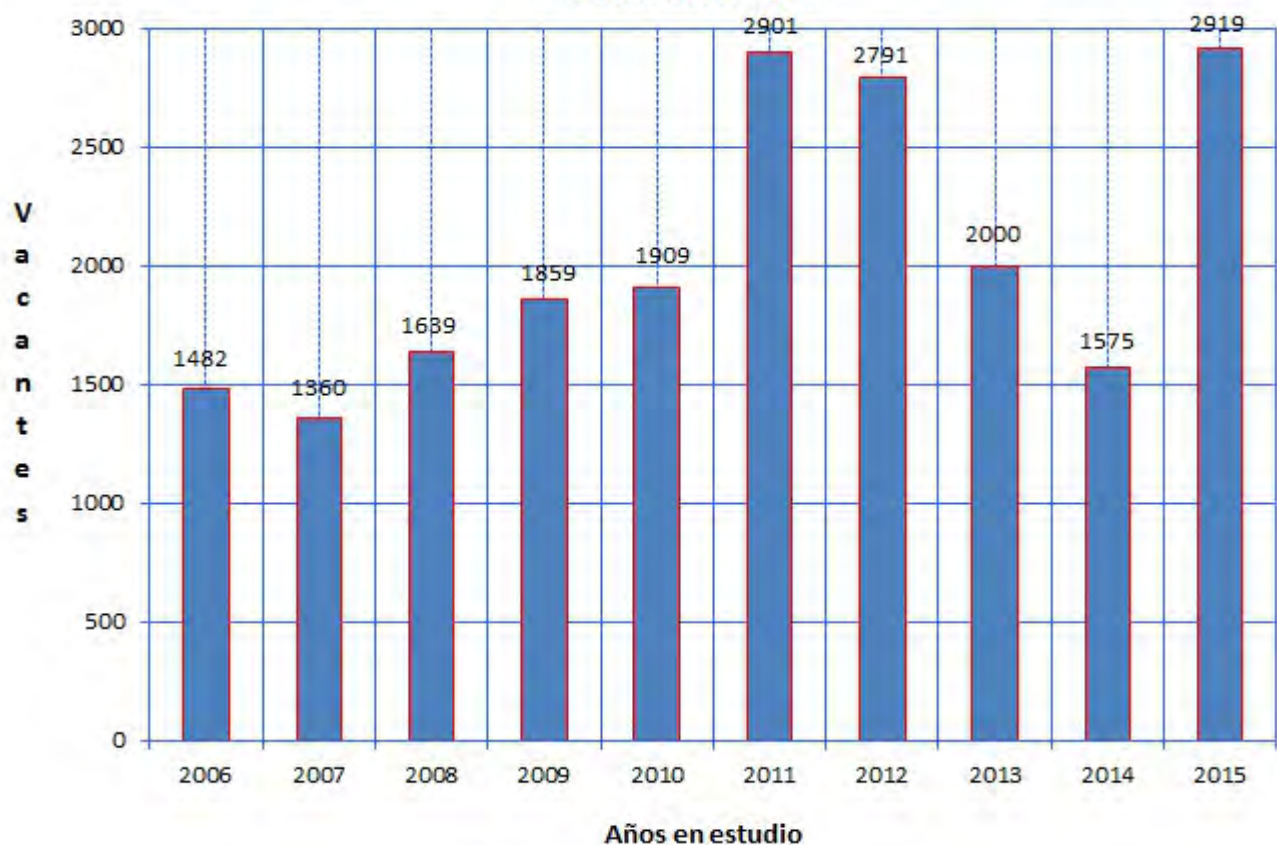
EVOLUCIÓN HISTÓRICA DE LAS VACANTES EN LA UNAP
SERIE : 2006 - 2015

**EVOLUCIÓN DE LAS VACANTES
AGRONOMÍA
2006 - 2015**

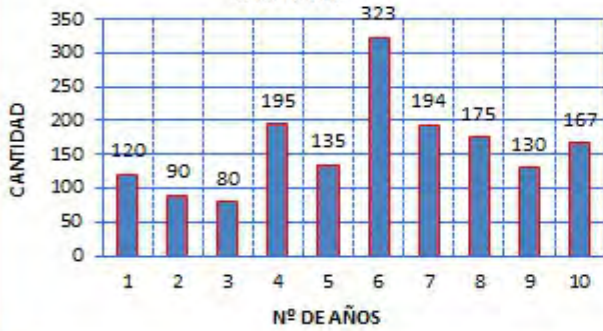

**EVOLUCIÓN DE LAS VACANTES
CIENCIAS BIOLÓGICAS
2006 - 2015**



**EVOLUCIÓN DE LAS VACANTES
CIENCIAS ECONÓMICAS Y DE NEGOCIOS
2006 - 2015**

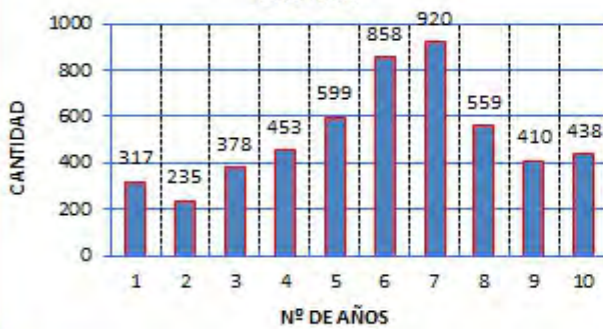

**EVOLUCIÓN DE LAS VACANTES
EDUCACIÓN Y HUMANIDADES
2006 - 2015**



**EVOLUCIÓN DE LAS VACANTES
CIENCIAS FORESTALES
2006 - 2015**



**EVOLUCIÓN DE LAS VACANTES
DERECHO Y CIENCIAS POLÍTICAS
2006 - 2015**

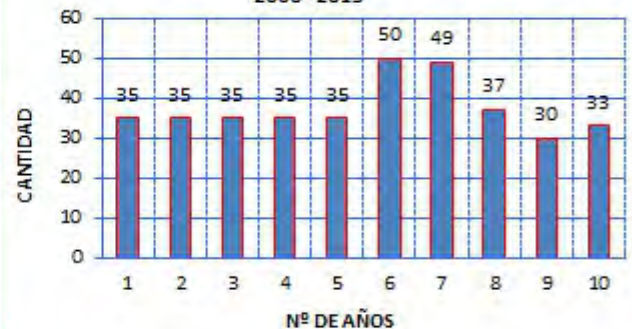

**EVOLUCIÓN DE LAS VACANTES
ENFERMERÍA
2006 - 2015**

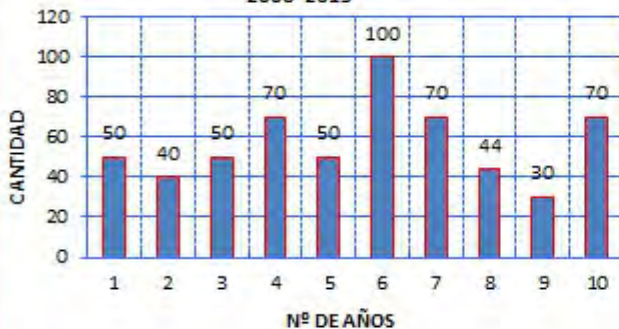

**EVOLUCIÓN DE LAS VACANTES
FARMACIA Y BIOQUÍMICA
2006 - 2015**

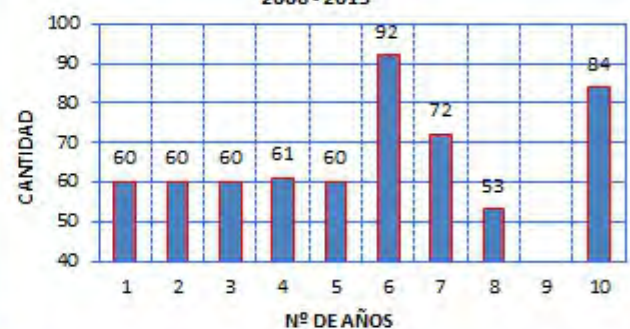

**EVOLUCIÓN DE LAS VACANTES
ING. DE SISTEMAS E INFORMÁTICA
2006 - 2015**

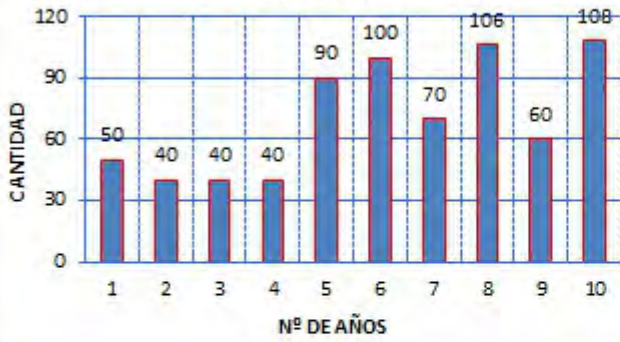

**EVOLUCIÓN DE LAS VACANTES
ING. INDUSTRIAS ALIMENTARIAS
2006 - 2015**



**EVOLUCIÓN DE LAS VACANTES
INGENIERÍA QUÍMICA
2006 - 2015**

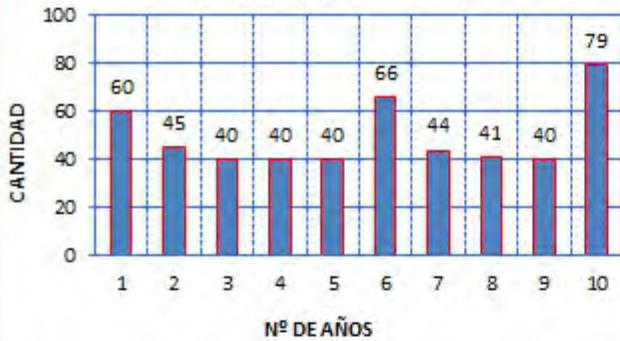

**EVOLUCIÓN DE LAS VACANTES
MEDICINA HUMANA
2006 - 2015**

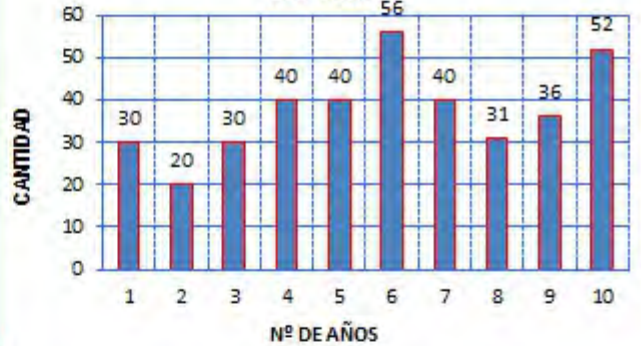

**EVOLUCIÓN DE LAS VACANTES
ODONTOLOGÍA
2006 - 2015**



**EVOLUCIÓN DE LAS VACANTES
ZOOTECNIA
2006 - 2015**

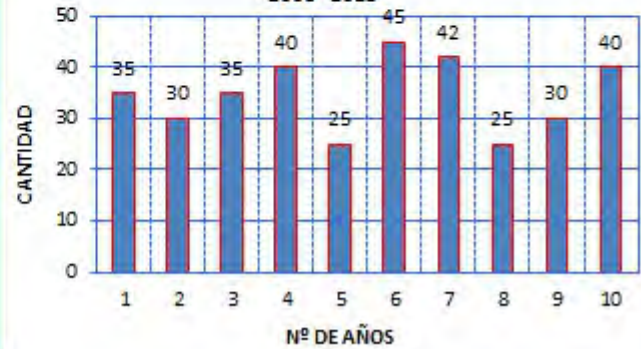

4.3 VACANTES: SEGÚN FACULTADES, 2015

Facultades	Número
Total	2919
01. AGRONOMÍA	167
02. CIENCIAS BIOLÓGICAS	287
03. CIENCIAS DE LA EDUCACIÓN Y HUMANIDADES	1145
04. CIENCIAS ECONÓMICAS Y DE NEGOCIOS	438
05. CIENCIAS FORESTALES	170
06. DERECHO Y CIENCIAS POLÍTICAS	33
07. ENFERMERÍA	70
08. FARMACIA Y BIOQUÍMICA	84
09. INGENIERÍA DE SISTEMAS E INFORMÁTICA	108
10. INGENIERÍA EN INDUSTRIAS ALIMENTARIAS	188
11. INGENIERÍA QUÍMICA	79
12. MEDICINA HUMANA	52
13. ODONTOLOGÍA	58
14. ZOOTECNIA (Yurimaguas)	40

Fuente : Registro Estadístico N° 1 - OEE - UNAP - 2015

Elaboración : Oficina Ejecutiva de Estadística - OGPP - UNAP - 2016

PORCENTAJE DE VACANTES, SEGÚN FACULTADES AÑO : 2015

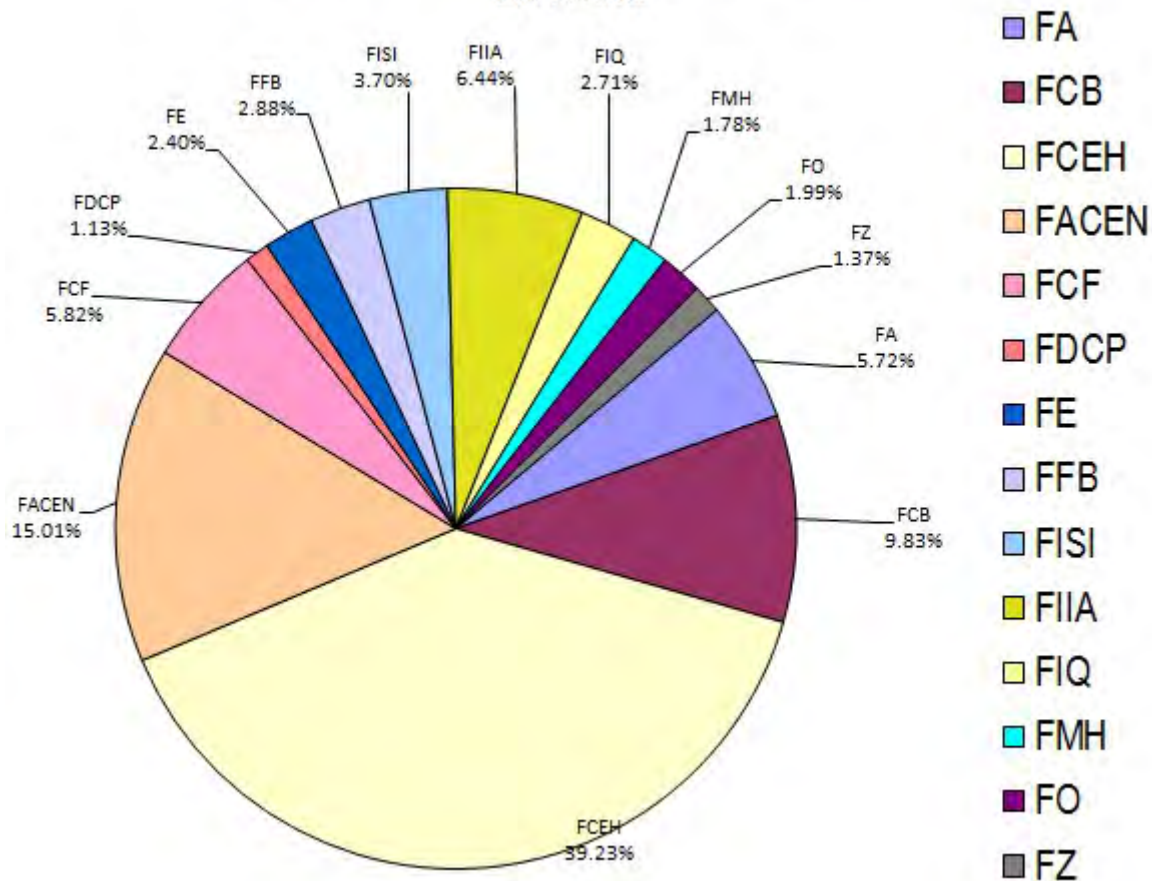

4.4 VACANTES: POR EXAMEN DE ADMISIÓN Y MODALIDADES DE EXONERACIÓN, SEGÚN FACULTADES Y ESCUELAS DE FORMACIÓN PROFESIONAL, 2015

Facultades / Especialidades	Total (a+b)	Examen de Admisión (a)	Total (b)	Modalidades de Exoneración													Convenio IPAE - Instituto PADH	Convenio Contadores Mercantiles
				Tercio Superior	Pueblos Indígenas	Centro Pre-UNAP	1º y 2º Puesto	1º y 2º Puesto Frontera	Deportista Destacado	Profesionales y/o Graduados	Traslado Interno	Traslado Externo	Apoyo Discapacitados	Victimas de Terrorismo	Beca 18			
Total	2919	986	1933	43	99	674	73	32	69	34	29	18	96	5	136	625	0	
1.- Agronomía (FA)	167	58	109	5	5	55	5	4	5	3	3	3	5	0	16	0	0	
1.1.A. Agronomía - Iquitos	58	19	39	2	2	17	2	2	2	1	1	1	2	0	7	0	0	
1.1.B. Agronomía - Yurimaguas	48	16	32	1	1	17	1	0	1	1	1	1	1	0	7	0	0	
1.2. Ingeniería en Gestión Ambiental	61	23	38	2	2	21	2	2	2	1	1	1	2	0	2	0	0	
2.- Ciencias Biológicas (FCB)	287	118	169	1	14	102	6	0	0	2	3	1	6	4	30	0	0	
2.1. Biología	98	48	50	1	2	33	1	0	0	1	2	1	2	2	5	0	0	
2.2.A. Acuicultura - Iquitos	91	46	45	0	2	31	1	0	0	1	1	0	2	2	5	0	0	
2.3.B. Acuicultura - Datem	46	12	34	0	5	16	2	0	0	0	0	0	1	0	10	0	0	
2.4.C. Acuicultura - San Lorenzo	6	0	6	0	0	6	0	0	0	0	0	0	0	0	0	0	0	
2.5.D. Acuicultura - Yurimaguas	46	12	34	0	5	16	2	0	0	0	0	0	1	0	10	0	0	
3.- Ciencias de la Educación y Humanidades (FCEH)	1145	254	891	8	46	176	13	13	41	2	4	2	51	0	0	535	0	
3.1. Educación Física	115	22	93	0	5	16	0	0	17	0	2	0	4	0	0	49	0	
3.2. Educación Inicial	120	28	92	1	4	18	2	2	2	0	0	0	4	0	0	59	0	
3.3. Educación Primaria	120	26	94	1	4	18	2	2	2	0	0	0	6	0	0	59	0	
3.4. Educación Secundaria	790	178	612	6	33	124	9	9	20	2	2	2	37	0	0	368	0	
3.4.1. Antropología Social	67	18	49	1	8	15	2	2	3	1	1	1	1	0	0	14	0	
3.4.2. Ciencias Naturales	120	27	93	1	4	18	1	1	3	0	0	0	6	0	0	59	0	
3.4.3. Ciencias Sociales	120	27	93	1	4	18	1	1	3	0	0	0	6	0	0	59	0	
3.4.4. Filosofía y Psicopedagogía	120	27	93	1	4	18	1	1	3	0	0	0	6	0	0	59	0	
3.4.5. Idiomas Extranjeros	123	25	98	0	5	19	2	2	2	1	1	1	6	0	0	59	0	
3.4.6. Lengua Literaria	120	27	93	1	4	18	1	1	3	0	0	0	6	0	0	59	0	
3.4.7. Matemática e Informática	120	27	93	1	4	18	1	1	3	0	0	0	6	0	0	59	0	
4.- Ciencias Económicas y de Negocios (FACEN)	438	192	246	12	12	92	9	0	9	9	0	0	13	0	0	90	0	
4.1.A. Administración - Iquitos	60	25	35	1	1	18	1	0	1	1	0	0	2	0	0	10	0	
4.1.B. Administración - Contamana	0	0	0	0	0	0	0	0	0	0	0	0	0	0	0	0	0	
4.1.C. Administración - Requena	30	22	8	2	2	0	1	0	1	1	0	0	1	0	0	0	0	
4.2.A. Contabilidad - Iquitos	100	25	75	1	1	18	1	0	1	1	0	0	2	0	0	50	0	
4.2.B. Contabilidad - Contamana (Complemet. Académica)	30	22	8	2	2	0	1	0	1	1	0	0	1	0	0	0	0	
4.2.C. Contabilidad - Requena	60	22	38	2	2	0	1	0	1	1	0	0	1	0	0	30	0	
4.2.D. Contabilidad - Yurimaguas	29	13	16	1	1	10	1	0	1	1	0	0	1	0	0	0	0	
4.3 Economía	50	25	25	1	1	18	1	0	1	1	0	0	2	0	0	0	0	
4.4.A. Negocios Internacionales y Turismo - Iquitos	50	25	25	1	1	18	1	0	1	1	0	0	2	0	0	0	0	
4.4.B. Negocios Internacionales y Turismo - Yurimaguas	29	13	16	1	1	10	1	0	1	1	0	0	1	0	0	0	0	
5.- Ciencias Forestales (FCF)	170	86	84	4	0	54	10	0	2	0	2	0	2	0	10	0	0	
5.1. Ingeniería Forestal	85	43	42	2	0	27	5	0	1	0	1	0	1	0	5	0	0	
5.2. Ingeniería en Ecología de Bosques Tropicales	85	43	42	2	0	27	5	0	1	0	1	0	1	0	5	0	0	
6.- Derecho y Ciencias Políticas (FDPC)	33	14	19	0	1	12	1	0	1	1	1	1	1	0	0	0	0	
7.- Enfermería (FE)	70	15	55	4	2	17	4	0	0	2	2	2	2	0	20	0	0	
8.- Farmacia y Bioquímica (FFB)	84	36	48	0	5	22	1	1	0	2	1	1	0	0	15	0	0	
9.- Ingeniería en Industrias Alimentarias (FIIA)	188	80	108	0	0	48	8	8	4	4	4	4	8	0	20	0	0	
9.1. Ingeniería en Industrias Alimentarias	104	40	64	0	0	24	4	4	2	2	2	2	4	0	20	0	0	
9.2. Bromatología y Nutrición Humana	84	40	44	0	0	24	4	4	2	2	2	2	4	0	0	0	0	
10.- Ingeniería de Sistemas e Informática (FISI)	108	36	72	2	2	30	6	0	2	2	2	2	4	0	20	0	0	
11.- Ingeniería Química (FIQ)	79	27	52	4	6	23	4	2	2	2	2	0	2	0	5	0	0	
12.- Medicina Humana (FMH)	52	29	23	0	0	15	2	2	0	2	1	1	0	0	0	0	0	
13.- Odontología (FO)	58	29	29	1	2	14	2	2	1	1	2	1	2	1	0	0	0	
14.- Zootecnia (FZ) - Yurimaguas	40	12	28	2	4	14	2	0	2	2	2	0	0	0	0	0	0	

Fuente : Registro Estadístico N° 1 - OEE - UNAP - 2015

Elaboración : Oficina Ejecutiva de Estadística - OGPP - UNAP - 2016

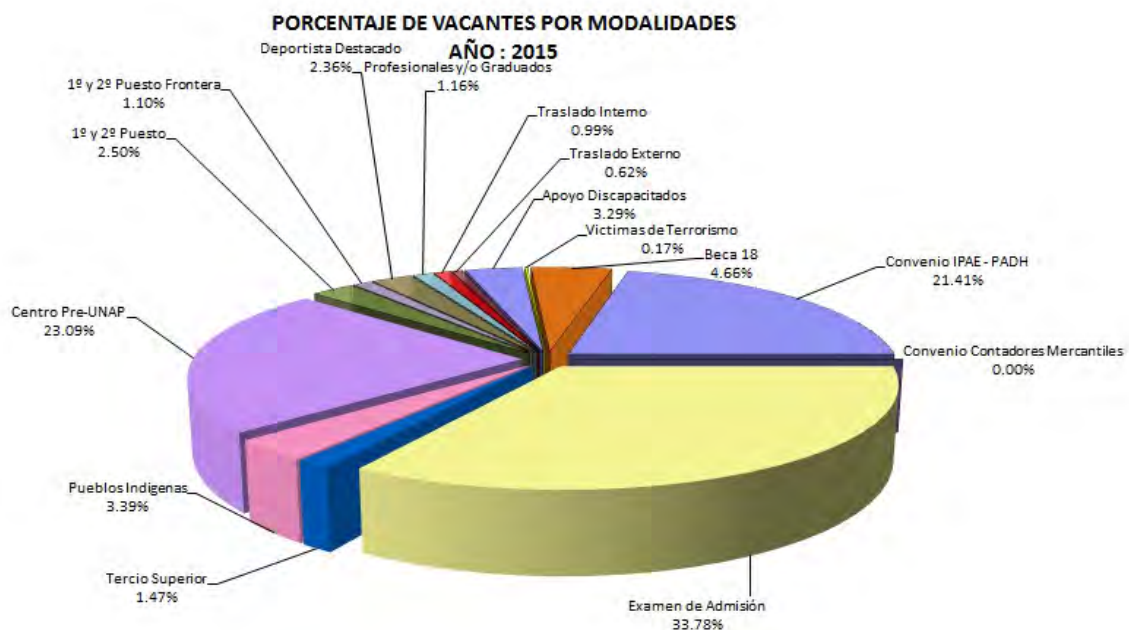

4.5 POSTULANTES: EVOLUCIÓN HISTÓRICA POR AÑOS, SEGÚN FACULTADES, 2006 - 2015

Facultades	Años									
	2006	2007	2008	2009	2010	2011	2012	2013	2014	2015
Total	3965	4237	3938	4108	4094	5725	3609	3355	3096	3947
01. AGRONOMÍA	326	234	139	273	270	426	341	371	314	274
02. CIENCIAS BIOLÓGICAS	420	304	330	301	264	336	149	150	214	236
03. CIENCIAS DE LA EDUCACIÓN Y HUMANIDADES	551	640	430	316	262	427	226	198	309	606
04. CIENCIAS ECONÓMICAS Y DE NEGOCIOS	1029	1366	1439	1449	1549	2009	1363	1167	1043	1096
05. CIENCIAS FORESTALES	368	296	243	297	202	305	293	202	245	301
06. DERECHO Y CIENCIAS POLÍTICAS	216	329	266	194	228	274	148	193	168	200
07. ENFERMERÍA	287	316	227	264	248	323	186	147	125	111
08. FARMACIA Y BIOQUÍMICA	177	208	140	112	124	133	96	67	61	82
09. INGENIERÍA DE SISTEMAS E INFORMÁTICA	124	106	97	201	150	336	193	117	115	255
10. INGENIERÍA EN INDUSTRIAS ALIMENTARIAS	86	67	167	123	317	320	232	287	230	212
11. INGENIERÍA QUÍMICA	73	59	43	43	39	59	36	49	54	116
12. MEDICINA HUMANA	203	176	265	393	301	534	254	290	150	294
13. ODONTOLOGÍA	75	99	96	119	120	215	63	97	52	135
14. ZOOTECNIA (Yurimaguas)	30	37	56	23	20	28	29	20	16	29

Fuente: Comisión de Admisión - UNAP - 2015

Elaboración : Oficina Ejecutiva de Estadística - OGPP - UNAP - 2016

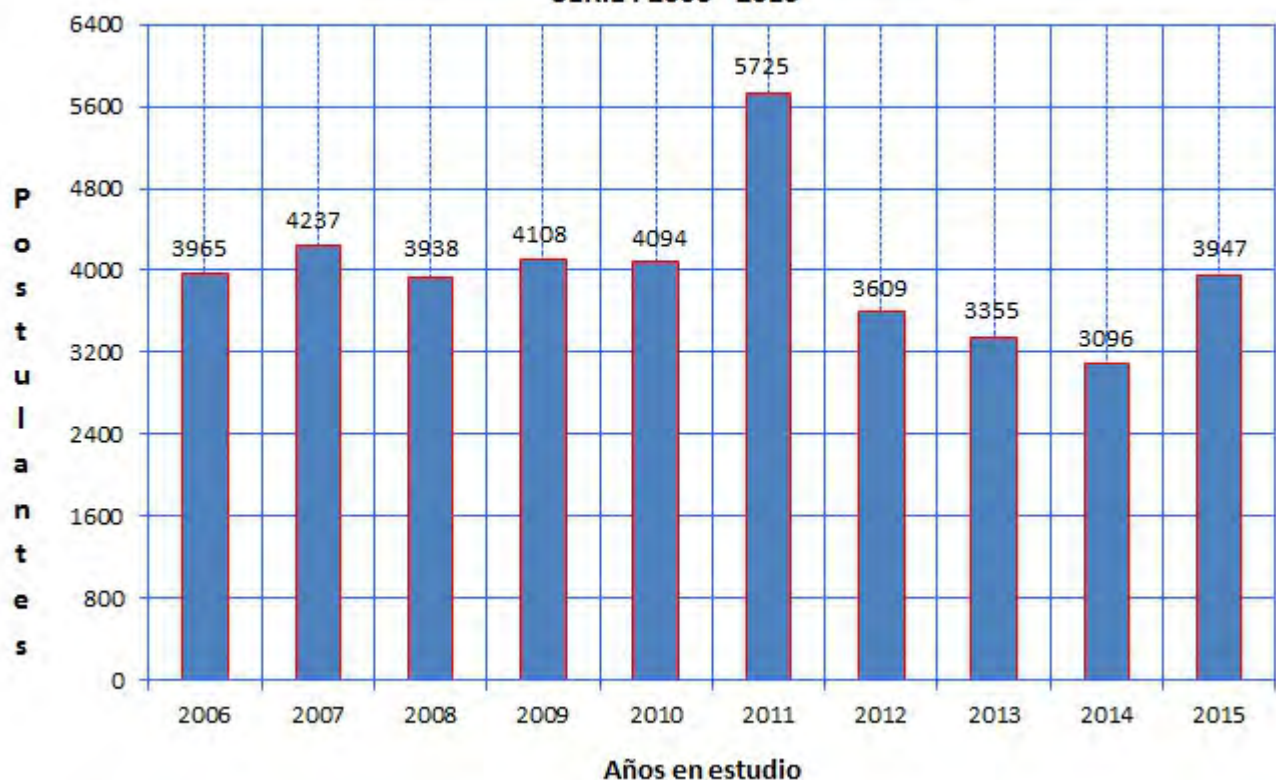
EVOLUCIÓN HISTÓRICA DE LOS POSTULANTES
SERIE : 2006 - 2015

**EVOLUCIÓN DE LOS POSTULANTES
AGRONOMÍA
2006 - 2015**



**EVOLUCIÓN DE LOS POSTULANTES
CIENCIAS BIOLÓGICAS
2006 - 2015**



**EVOLUCIÓN DE LOS POSTULANTES
CIENCIAS ECONÓMICAS Y DE NEGOCIOS
2006 - 2015**

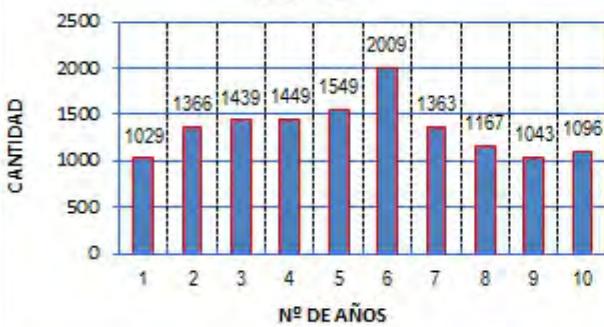

**EVOLUCIÓN DE LOS POSTULANTES
EDUCACIÓN Y HUMANIDADES
2006 - 2015**

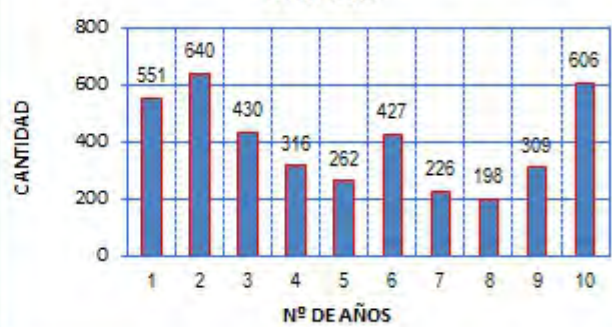

**EVOLUCIÓN DE LOS POSTULANTES
CIENCIAS FORESTALES
2006 - 2015**

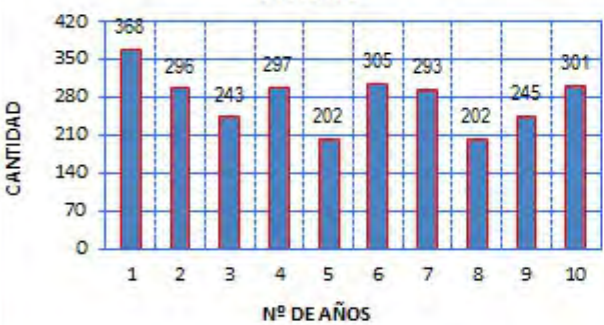

**EVOLUCIÓN DE LOS POSTULANTES
DERECHO Y CIENCIAS POLÍTICAS
2006 - 2015**

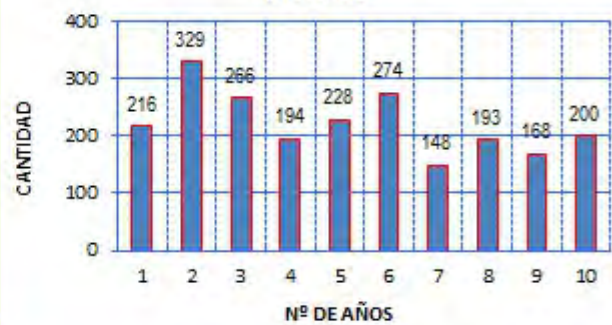

**EVOLUCIÓN DE LOS POSTULANTES
ENFERMERIA
2006 - 2015**



**EVOLUCIÓN DE LOS POSTULANTES
FARMACIA Y BIOQUÍMICA
2006 - 2015**

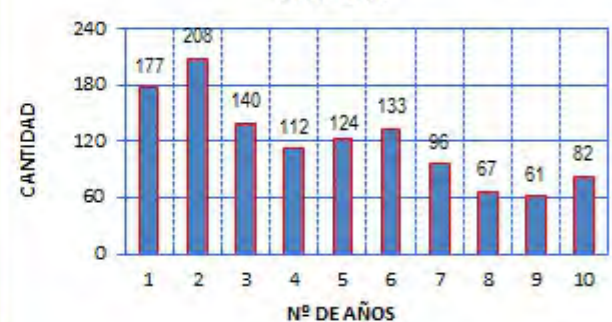

**EVOLUCIÓN DE LOS POSTULANTES
ING. DE SISTEMAS E INFORMÁTICA
2006 - 2015**

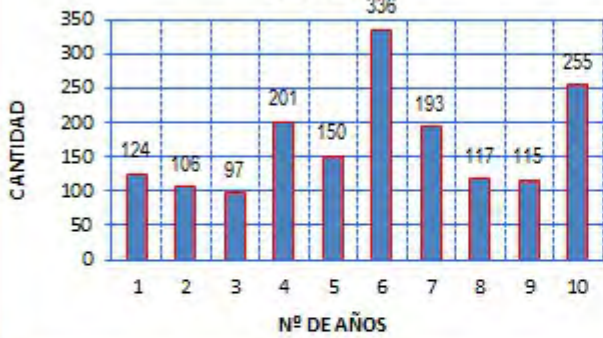

**EVOLUCIÓN DE LOS POSTULANTES
ING. INDUSTRIAS ALIMENTARIAS
2006 - 2015**

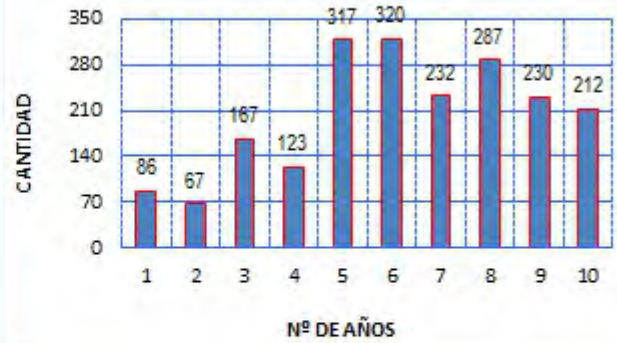

**EVOLUCIÓN DE LOS POSTULANTES
INGENIERÍA QUÍMICA
2006 - 2015**

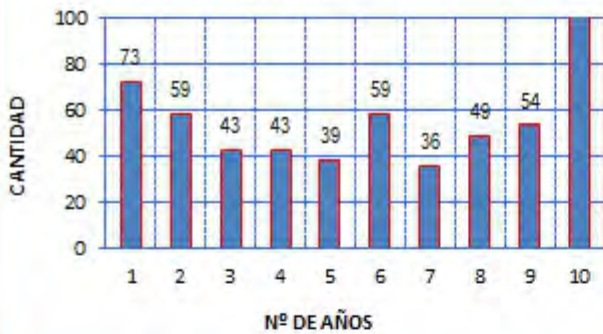

**EVOLUCIÓN DE LOS POSTULANTES
MEDICINA HUMANA
2006 - 2015**



**EVOLUCIÓN DE LOS POSTULANTES
ODONTOLOGÍA
2006 - 2015**



**EVOLUCIÓN DE LOS POSTULANTES
ZOOTECNIA
2006 - 2015**

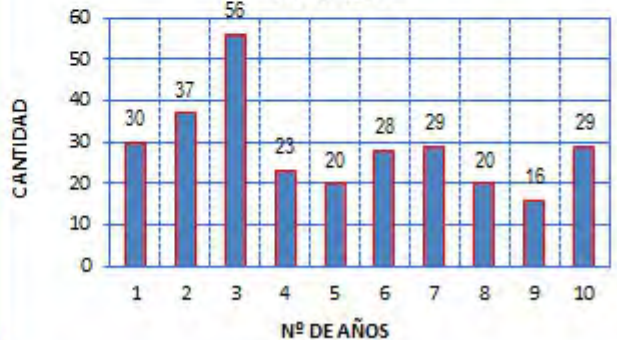

4.6 POSTULANTES: TASA DE CRECIMIENTO EN BASE AL AÑO ANTERIOR, 2015

Años	Postulantes	
	Número	Tasa de Crecimiento (%) en base al año anterior
2005	4184	
2006	3965	-5.23
2007	4237	6.86
2008	3938	-7.06
2009	4108	4.32
2010	4094	-0.34
2011	5725	39.84
2012	3609	-36.96
2013	3355	-7.04
2014	3096	-7.72
2015	3947	27.49
Tasa Promedio de crecimiento		1.42

Fuente: Comisión de Admisión - UNAP - 2015

Elaboración: Oficina Ejecutiva de Estadística - OEE - OGPP - 2016

TASA DE CRECIMIENTO DE LOS POSTULANTES, SEGÚN AÑOS PERIODO : 2006 - 2015

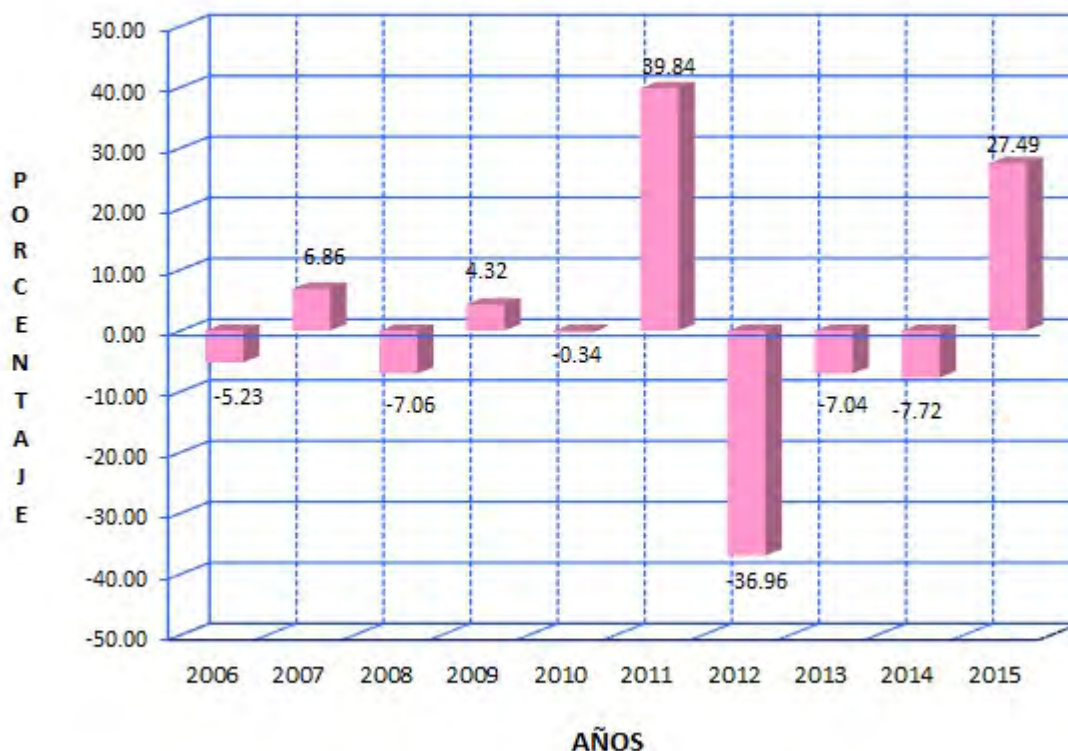

NOTA: La tasa de crecimiento de los Postulantes referente al año anterior es de 27.49%. Con una tasa de promedio de crecimiento de 1.42 %, referente a 10 años.

4.7 POSTULANTES: TASA DE CRECIMIENTO, SEGÚN FACULTADES, 2015

Facultades	Años		Tasa de Crecimiento
	2014	2015	
Total	3096	3947	27.49
01.- AGRONOMÍA	314	274	-12.74
02.- CIENCIAS BIOLÓGICAS	214	236	10.28
03.- CIENCIAS DE LA EDUCACIÓN Y HUMANIDADES	309	606	96.12
04.- CIENCIAS ECONÓMICAS Y DE NEGOCIOS	1043	1096	5.08
05.- CIENCIAS FORESTALES	245	301	22.86
06.- DERECHO Y CIENCIAS POLÍTICAS	168	200	19.05
07.- ENFERMERÍA	125	111	-11.20
08.- FARMACIA Y BIOQUÍMICA	61	82	34.43
09.- INGENIERÍA EN INDUSTRIAS ALIMENTARIAS	115	255	121.74
10.- INGENIERÍA DE SISTEMAS E INFORMÁTICA (Nauta)	230	212	-7.83
11.- INGENIERÍA QUÍMICA	54	116	114.81
12.- MEDICINA HUMANA	150	294	96.00
13.- ODONTOLOGÍA	52	135	159.62
14.- ZOOTECNIA (Yurimaguas)	16	29	81.25

Fuente: Comisión de Admisión - UNAP - 2015

Elaboración: Oficina Ejecutiva de Estadística - OGPP - UNAP - 2016

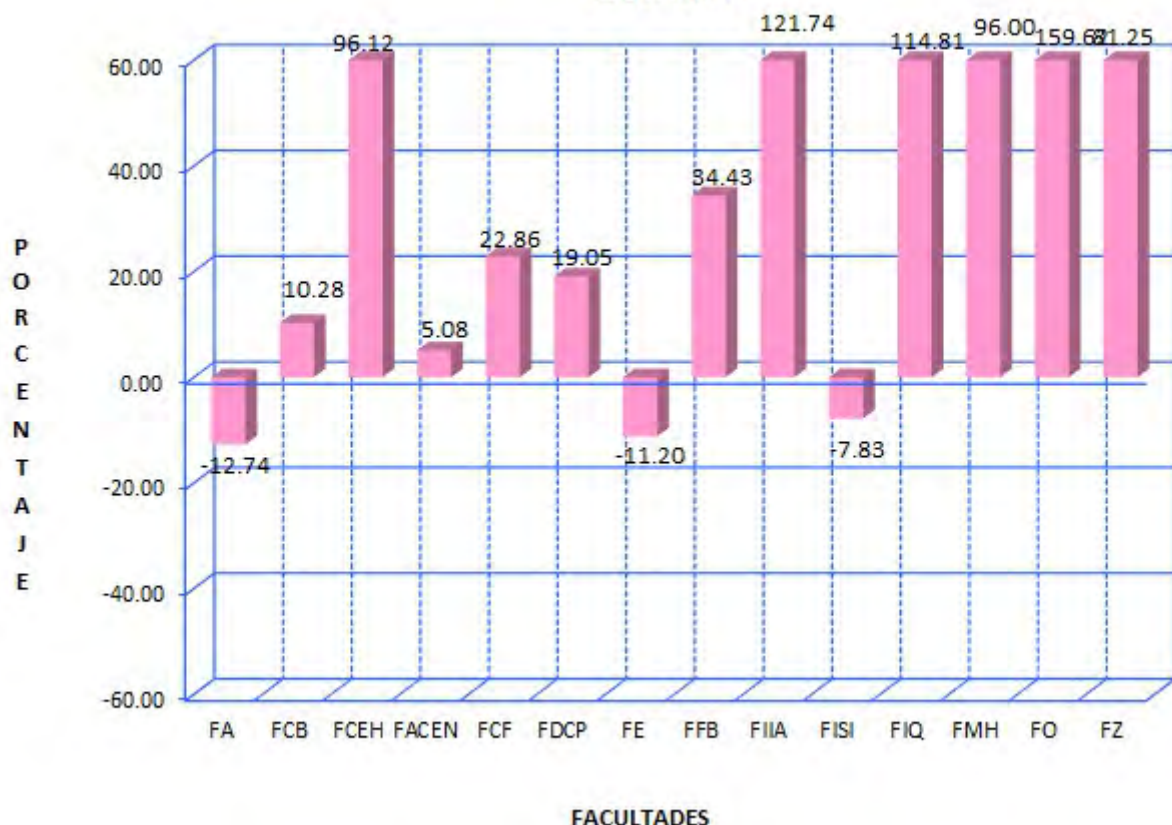
**TASA DE CRECIMIENTO DE LOS POSTULANTES, SEGÚN FACULTADES
AÑO: 2015**

NOTA: La tasa de crecimiento de los Postulantes según facultades referente al año anterior es de 27.49 %.

4.8 POSTULANTES: POR GÉNERO Y PORCENTAJE, SEGÚN ETAPAS DEL EXAMEN DE ADMISIÓN, 2015

Etapas del Examen de Admisión	Total		Genero			
			Hombre		Mujer	
	Nro.	%	Nro.	%	Nro.	%
Total	3947	100.00	1902	48.19	2045	51.81
2015 - I Etapa	1484	100.00	751	50.61	733	49.39
2015 - II Etapa	2463	100.00	1151	46.73	1312	53.27

Fuente: Comisión de Admisión - UNAP - 2015

Elaboración : Oficina Ejecutiva de Estadística - OGPP - UNAP - 2016

POSTULANTES POR GÉNERO, SEGÚN ETAPAS DEL EXAMEN DE ADMISIÓN AÑO : 2015

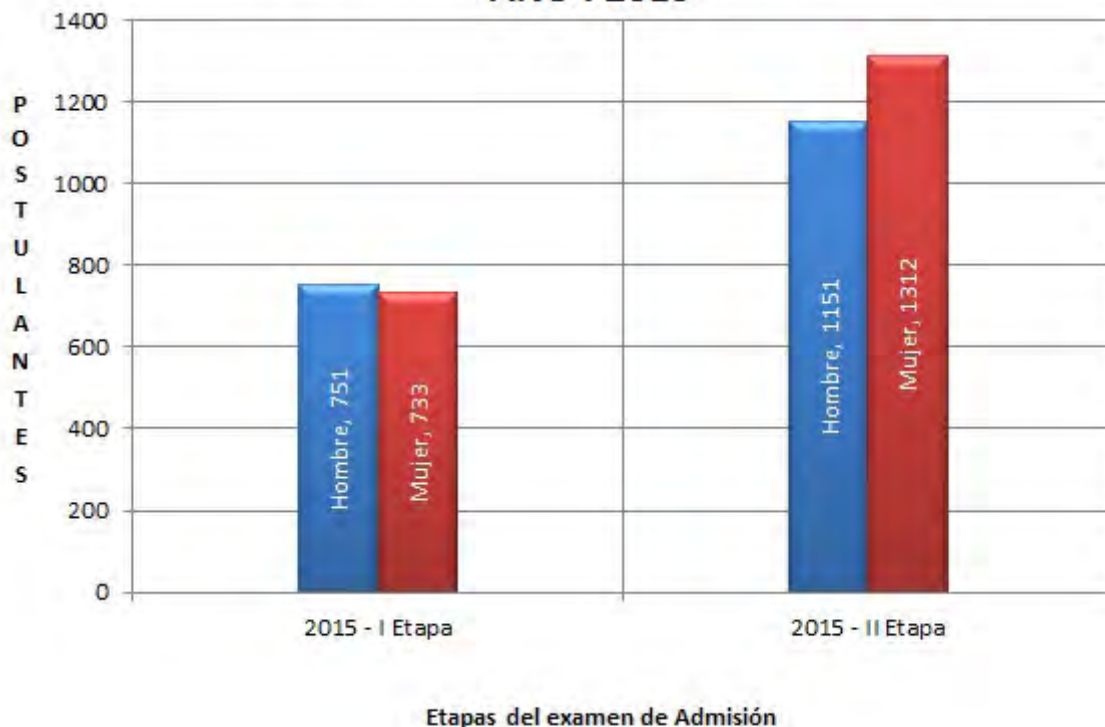

4.9 POSTULANTES: POR ETAPAS, SEMESTRE Y GÉNERO, SEGÚN FACULTADES Y ESCUELAS DE FORMACIÓN PROFESIONAL, 2015

Facultades Escuelas de Formación Profesional	Postulantes 2015				Etapas							
					2015 - I Etapa				2015 - II Etapa			
	Tot	%	Hom	Muj	Tot	%	Hom	Muj	Tot	%	Hom	Muj
Total	3947	100.00	1902	2045	1484	37.60	751	733	2463	62.40	1151	1312
1.- Agronomía (FA)	274	6.94	147	127	147	3.72	77	70	127	3.22	70	57
1.1.A. Agronomía (Iquitos)	54	1.37	39	15	21	0.53	18	3	33	0.84	21	12
1.1.B. Agronomía (Yurimaguas)	0	0.00	0	0	0	0.00	0	0	0	0.00	0	0
1.2. Ingeniería en Gestión Ambiental	220	5.57	108	112	126	3.19	59	67	94	2.38	49	45
2.- Ciencias Biológicas (FCB)	236	5.98	124	112	86	2.18	48	38	150	3.80	76	74
2.1. Biología	173	4.38	85	88	79	2.00	42	37	94	2.38	43	51
2.2.A. Acuicultura (Iquitos)	33	0.84	18	15	7	0.18	6	1	26	0.66	12	14
2.2.B. Acuicultura (Yurimaguas)	0	0.00	0	0	0	0.00	0	0	0	0.00	0	0
2.2.C. Acuicultura (Datem)	30	0.76	21	9	0	0.00	0	0	30	0.76	21	9
3.- Ciencias de la Educación y Humanidades (FCEH)	606	15.35	184	422	128	3.24	38	90	478	12.11	146	332
3.1. Educación Física	24	0.61	17	7	2	0.05	1	1	22	0.56	16	6
3.2. Educación Inicial	120	3.04	2	118	28	0.71	1	27	92	2.33	1	91
3.3. Educación Primaria	78	1.98	13	65	4	0.10	1	3	74	1.87	12	62
3.4. Educación Secundaria	<u>384</u>	<u>9.73</u>	<u>152</u>	<u>232</u>	<u>94</u>	<u>2.38</u>	<u>35</u>	<u>59</u>	<u>290</u>	<u>7.35</u>	<u>117</u>	<u>173</u>
3.4.1. Antropología Social	46	1.17	22	24	20	0.51	10	10	26	0.66	12	14
3.4.2. Ciencias Naturales	25	0.63	15	10	2	0.05	1	1	23	0.58	14	9
3.4.3. Ciencias Sociales	59	1.49	25	34	12	0.30	5	7	47	1.19	20	27
3.4.4. Filosofía y Psicopedagogía	44	1.11	15	29	7	0.18	1	6	37	0.94	14	23
3.4.5. Idiomas Extranjeros	139	3.52	38	101	43	1.09	10	33	96	2.43	28	68
3.4.6. Lengua Literatura	41	1.04	13	28	5	0.13	3	2	36	0.91	10	26
3.4.7. Matemática e Informática	30	0.76	24	6	5	0.13	5	0	25	0.63	19	6
4.- Ciencias Económicas y de Negocios (FACEN)	1096	27.77	550	546	356	9.02	195	161	740	18.75	355	385
4.1.A. Administración (Iquitos)	297	7.52	155	142	121	3.07	65	56	176	4.46	90	86
4.1.B. Administración (Contamana)	0	0.00	0	0	0	0.00	0	0	0	0.00	0	0
4.1.C. Administración (Requena)	0	0.00	0	0	0	0.00	0	0	0	0.00	0	0
4.2.A. Contabilidad (Iquitos)	316	8.01	151	165	113	2.86	61	52	203	5.14	90	113
4.2.B. Contabilidad (Contamana)	82	2.08	40	42	0	0.00	0	0	82	2.08	40	42
4.2.C. Contabilidad (Requena)	52	1.32	30	22	0	0.00	0	0	52	1.32	30	22
4.2.D. Contabilidad (Yurimaguas)	57	1.44	32	25	0	0.00	0	0	57	1.44	32	25
4.3. Economía	66	1.67	47	19	49	1.24	36	13	17	0.43	11	6
4.4.A. Negocios Internacionales y Turismo (Iquitos)	195	4.94	78	117	73	1.85	33	40	122	3.09	45	77
4.4.B. Negocios Internacionales y Turismo (Yurimaguas)	31	0.79	17	14	0	0.00	0	0	31	0.79	17	14
5.- Ciencias Forestales (FCF)	301	7.63	171	130	146	3.70	80	66	155	3.93	91	64
5.1. Ingeniería Forestal	200	5.07	118	82	84	2.13	52	32	116	2.94	66	50
5.2. Ingeniería en Ecología de Bosques Tropicales	101	2.56	53	48	62	1.57	28	34	39	0.99	25	14
6.- Derecho y Ciencias Políticas (FDCP)	200	5.07	92	108	88	2.23	38	50	112	2.84	54	58
7.- Enfermería (FE)	111	2.81	21	90	72	1.82	10	62	39	0.99	11	28
8.- Farmacia y Bioquímica (FFB)	82	2.08	16	66	36	0.91	10	26	46	1.17	6	40
9.- Ingeniería en Industrias Alimentarias (FIIA)	255	6.46	77	178	85	2.15	23	62	170	4.31	54	116
9.1. Ingeniería en Industrias Alimentarias	122	3.09	42	80	25	0.63	11	14	97	2.46	31	66
9.2. Bromatología y Nutrición Humana	133	3.37	35	98	60	1.52	12	48	73	1.85	23	50
10.- Ingeniería de Sistemas e Informática (FISI)	212	5.37	166	46	120	3.04	109	11	92	2.33	57	35
11.- Ingeniería Química (FIQ)	116	2.94	99	17	40	1.01	30	10	76	1.93	69	7
12.- Medicina Humana (FMH)	294	7.45	173	121	114	2.89	62	52	180	4.56	111	69
13.- Odontología (FO)	135	3.42	64	71	66	1.67	31	35	69	1.75	33	36
14.- Zootecnia (FZ) - Yurimaguas	29	0.73	18	11	0	0.00	0	0	29	0.73	18	11

Fuente: Comisión de Admisión - UNAP - 2015

Elaboración : Oficina Ejecutiva de Estadística - OGPP - UNAP - 2016

**POSTULANTES POR ETAPAS, SEGÚN FACULTADES
AÑO : 2015**



4.10 POSTULANTES: POR MODALIDAD, SEGÚN FACULTADES Y ESCUELAS DE FORMACIÓN PROFESIONAL, 2015

Facultades Escuelas de Formación Profesional	Total (a + b)	Modalidad de Postulación														
		Examen de Admisión (a)	Total Exonerados (b)	Exonerados											Traslados	
				Tercio Superior	Centro PRE-UNAP	1ros. y 2dos. Puestos	1ros. y 2dos. Puestos Frontera	Deportista Destacado	Profes. y/o Grad. y FF.AA.	Ley 27277	Ley 27050	Pueblos Indígenas	Convenios IPAE	I.S.T PADH	Interno	Externo
Total	3947	3154	793	25	477	33	8	29	51	0	6	38	18	101	3	4
1.- Agronomía (FA)	274	223	51	2	32	6	1	7	2	0	1	0	0	0	0	0
1.1.A. Agronomía (Iquitos)	54	40	14	0	12	0	0	2	0	0	0	0	0	0	0	0
1.1.B. Agronomía (Yurimaguas)	0	0	0	0	0	0	0	0	0	0	0	0	0	0	0	0
1.2. Ingeniería en Gestión Ambiental	220	183	37	2	20	6	1	5	2	0	1	0	0	0	0	0
2.- Ciencias Biológicas (FCB)	236	173	63	2	52	1	0	0	1	0	0	7	0	0	0	0
2.1. Biología	173	138	35	2	29	1	0	0	1	0	0	2	0	0	0	0
2.2.A. Acuicultura (Iquitos)	33	26	7	0	7	0	0	0	0	0	0	0	0	0	0	0
2.3.B. Acuicultura (Yurimaguas)	0	0	0	0	0	0	0	0	0	0	0	0	0	0	0	0
2.4.C. Acuicultura (Datem)	30	9	21	0	16	0	0	0	0	0	0	5	0	0	0	0
3.- Ciencias de la Educación y Humanidades (FCEH)	606	528	78	0	63	0	0	1	0	0	0	14	0	0	0	0
3.1. Educación Física	24	21	3	0	2	0	0	1	0	0	0	0	0	0	0	0
3.2. Educación Inicial	120	99	21	0	18	0	0	0	0	0	0	3	0	0	0	0
3.3. Educación Primaria	78	73	5	0	1	0	0	0	0	0	0	4	0	0	0	0
3.4. Educación Secundaria	384	335	49	0	42	0	0	0	0	0	0	7	0	0	0	0
3.4.1. Antropología Social	46	33	13	0	7	0	0	0	0	0	0	6	0	0	0	0
3.4.2. Ciencias Naturales	25	23	2	0	2	0	0	0	0	0	0	0	0	0	0	0
3.4.3. Ciencias Sociales	59	53	6	0	6	0	0	0	0	0	0	0	0	0	0	0
3.4.4. Filosofía y Psicopedagogía	44	39	5	0	4	0	0	0	0	0	0	1	0	0	0	0
3.4.5. Idiomas Extranjeros	139	122	17	0	17	0	0	0	0	0	0	0	0	0	0	0
3.4.6. Lengua Literatura	41	36	5	0	5	0	0	0	0	0	0	0	0	0	0	0
3.4.7. Matemática e Informática	30	29	1	0	1	0	0	0	0	0	0	0	0	0	0	0
4.- Ciencias Económicas y de Negocios (FACEN)	1096	847	249	15	82	12	6	5	4	0	2	4	18	101	0	0
4.1.A. Administración (Iquitos)	297	253	44	1	17	7	0	2	2	0	2	0	13	0	0	0
4.1.B. Administración (Contamana)	0	0	0	0	0	0	0	0	0	0	0	0	0	0	0	0
4.1.C. Administración (Requena)	0	0	0	0	0	0	0	0	0	0	0	0	0	0	0	0
4.2.A. Contabilidad (Iquitos)	316	268	48	8	20	1	5	0	0	0	0	1	5	8	0	0
4.2.B. Contabilidad (Contamana)	82	19	63	1	9	0	1	1	1	0	0	0	0	50	0	0
4.2.C. Contabilidad (Requena)	52	30	22	2	0	1	0	0	0	0	0	2	0	17	0	0
4.2.D. Contabilidad (Yurimaguas)	57	26	31	2	0	1	0	1	0	0	0	1	0	26	0	0
4.3. Economía	66	60	6	0	6	0	0	0	0	0	0	0	0	0	0	0
4.4.A. Negocios Internacionales y Turismo (Iquitos)	195	171	24	0	21	1	0	1	1	0	0	0	0	0	0	0
4.4.B. Negocios Internacionales y Turismo (Yurimaguas)	31	20	11	1	9	1	0	0	0	0	0	0	0	0	0	0
5.- Ciencias Forestales (FCF)	301	240	61	0	57	0	0	4	0	0	0	0	0	0	0	0
5.1. Ingeniería Forestal	200	163	37	0	36	0	0	1	0	0	0	0	0	0	0	0
5.2. Ingeniería en Ecología de Bosques Tropicales	101	77	24	0	21	0	0	3	0	0	0	0	0	0	0	0
6.- Derecho y Ciencias Políticas (FDCP)	200	158	42	0	21	0	0	4	9	0	1	3	0	0	2	2
7.- Enfermería (FE)	111	92	19	0	14	0	0	0	0	0	1	4	0	0	0	0
8.- Farmacia y Bioquímica (FFB)	82	61	21	1	18	1	0	0	0	0	0	1	0	0	0	0
9.- Ingeniería en Industrias Alimentarias (FIIA)	255	186	69	0	59	2	0	3	4	0	1	0	0	0	0	0
9.1 Ingeniería en Industrias Alimentarias	122	88	34	0	30	1	0	2	1	0	0	0	0	0	0	0
9.2 Bromatología y Nutrición Humana	133	98	35	0	29	1	0	1	3	0	1	0	0	0	0	0
10.- Ingeniería de Sistemas e Informática (FISI)	212	183	29	1	21	0	0	3	2	0	0	2	0	0	0	0
11.- Ingeniería Química (FIQ)	116	85	31	2	23	3	0	1	1	0	0	1	0	0	0	0
12.- Medicina Humana (FMH)	294	244	50	1	18	5	0	0	26	0	0	0	0	0	0	0
13.- Odontología (FO)	135	113	22	0	14	2	0	0	2	0	0	2	0	0	1	1
14.- Zootecnia (FZ) - Yurimaguas	29	21	8	1	3	1	1	1	0	0	0	0	0	0	0	1

Fuente: Comisión de Admisión - UNAP - 2015

Elaboración: Oficina Ejecutiva de Estadística - OGPP - UNAP - 2016

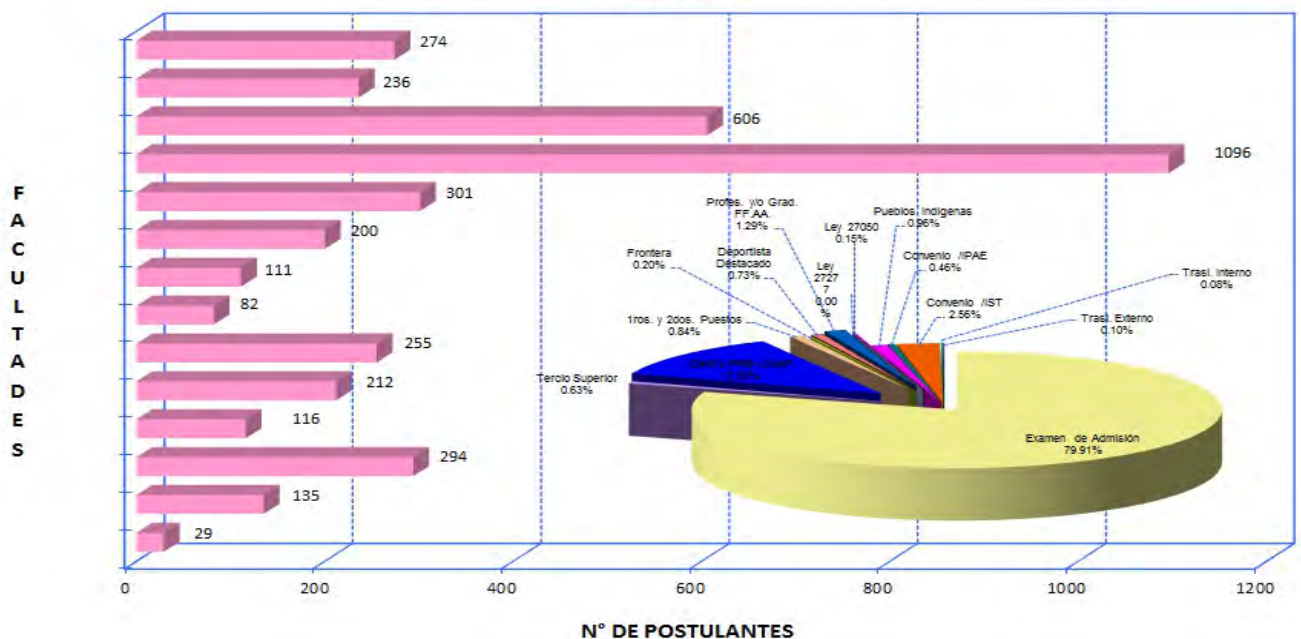
**POSTULANTES AL PROCESO DE ADMISIÓN,
POR FACULTADES Y MODALIDADES DE POSTULACIÓN
AÑO : 2015**

4.11 POSTULANTES: POR GÉNERO Y PORCENTAJE, SEGÚN PROCEDENCIA DEL COLEGIO, 2015

Procedencia del Colegio Departamento	Total por sexo					
	Tot	%	Hom	%	Muj	%
Total	3947	100	1902		2045	
1.- Amazonas	5	0.1	3	0.1	2	0.1
2.- Ancash	0	0.0	0	0.0	0	0.0
3.- Apurímac	8	0.2	2	0.1	6	0.2
4.- Arequipa	1	0.0	1	0.0	0	0.0
5.- Ayacucho	1	0.0	0	0.0	1	0.0
6.- Cajamarca	2	0.1	0	0.0	2	0.1
7.- Callao	3	0.1	1	0.0	2	0.1
8.- Cuzco	3	0.1	3	0.1	0	0.0
9.- Huancavelica	1	0.0	1	0.0	0	0.0
10.- Huánuco	3	0.1	2	0.1	1	0.0
11.- Ica	0	0.0	0	0.0	0	0.0
12.- Junín	8	0.2	3	0.1	5	0.1
13.- La Libertad	0	0.0	0	0.0	0	0.0
14.- Lambayeque	5	0.1	4	0.1	1	0.0
15.- Lima	67	1.7	46	1.2	21	0.5
16.- Loreto	3811	96.6	1821	46.1	1990	50.4
17.- Madre de Dios	0	0.0	0	0.0	0	0.0
18.- Moquegua	0	0.0	0	0.0	0	0.0
19.- Pasco	0	0.0	0	0.0	0	0.0
20.- Piura	0	0.0	0	0.0	0	0.0
21.- Puno	2	0.1	1	0.0	1	0.0
22.- San Martín	14	0.4	8	0.2	6	0.2
23.- Tacna	2	0.1	2	0.1	0	0.0
24.- Tumbes	0	0.0	0	0.0	0	0.0
25.- Ucayali	10	0.3	4	0.1	6	0.2
Otros (Extranjeros)	1	0.0	0	0.0	1	0.0

Fuente: Comisión de Admisión - UNAP - 2015

Elaboración: Oficina Ejecutiva de Estadística - OGPP - UNAP - 2016

PROCEDENCIA DE COLEGIO, SEGÚN DEPARTAMENTOS DE MAYOR RELEVANCIA AÑO : 2015

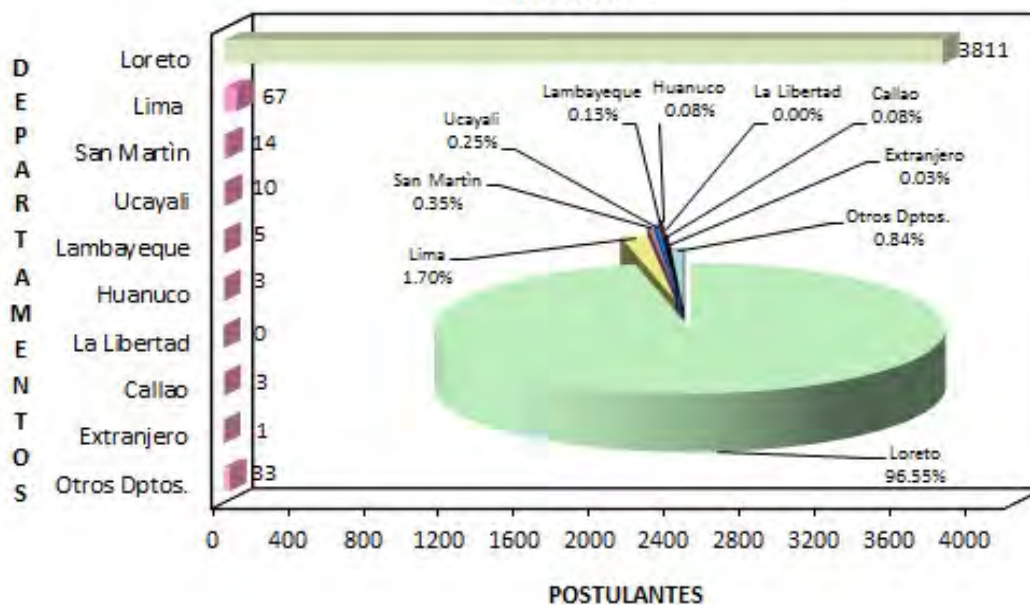

4.12 POSTULANTES: POR GRUPO DE EDADES, SEGÚN FACULTADES Y ESCUELAS DE FORMACIÓN PROFESIONAL, 2015

Facultades Escuelas de Formación Profesional	Total	%	Grupo de Edades											
			15-18	%	19-22	%	23-26	%	27-30	%	31-34	%	más de 35	%
Total	3947	100	2353	59.6	917	23.2	284	7.2	154	3.9	98	0.0	141	3.6
1.- Agronomía (FA)	274	6.9	191	4.8	56	1.4	14	0.4	9	0.2	0	0.0	4	0.1
1.1.A. Agronomía (Iquitos)	54	1.4	38	1.0	15	0.4	0	0.0	1	0.0	0	0.0	0	0.0
1.1.B. Agronomía (Yurimaguas)	0	0.0	0	0.0	0	0.0	0	0.0	0	0.0	0	0.0	0	0.0
1.2. Ingeniería en Gestión Ambiental	220	5.6	153	3.9	41	1.0	14	0.4	8	0.2	0	0.0	4	0.1
2.- Ciencias Biológicas (FCB)	236	6.0	128	3.2	80	2.0	20	0.5	3	0.1	2	0.0	3	0.1
2.1. Biología	173	4.4	92	2.3	60	1.5	15	0.4	2	0.1	2	0.0	2	0.1
2.2.A. Acuicultura (Iquitos)	33	0.8	22	0.6	9	0.2	1	0.0	1	0.0	0	0.0	0	0.0
2.3.B. Acuicultura (Yurimaguas)	0	0.0	0	0.0	0	0.0	0	0.0	0	0.0	0	0.0	0	0.0
2.4.C. Acuicultura (Datem)	30	0.8	14	0.4	11	0.3	4	0.1	0	0.0	0	0.0	1	0.0
3.- Ciencias de la Educación y Humanidades (FCEH)	606	15.4	277	7.0	171	4.3	65	1.6	41	1.0	24	0.0	28	0.7
3.1. Educación Física	24	0.6	6	0.2	11	0.3	2	0.1	4	0.1	0	0.0	1	0.0
3.2. Educación Inicial	120	3.0	54	1.4	33	0.8	13	0.3	9	0.2	5	0.0	6	0.2
3.3. Educación Primaria	78	2.0	23	0.6	23	0.6	11	0.3	10	0.3	6	0.0	5	0.1
3.4. Educación Secundaria	384	9.7	194	4.9	104	2.6	39	1.0	18	0.5	13	0.0	16	0.4
3.4.1. Antropología Social	46	1.2	25	0.6	9	0.2	7	0.2	3	0.1	0	0.0	2	0.1
3.4.2. Ciencias Naturales	25	0.6	11	0.3	7	0.2	7	0.2	0	0.0	0	0.0	0	0.0
3.4.3. Ciencias Sociales	59	1.5	28	0.7	17	0.4	5	0.1	5	0.1	2	0.0	2	0.1
3.4.4. Filosofía y Psicopedagogía	44	1.1	22	0.6	10	0.3	4	0.1	1	0.0	2	0.0	5	0.1
3.4.5. Idiomas Extranjeros	139	3.5	75	1.9	38	1.0	12	0.3	5	0.1	5	0.0	4	0.1
3.4.6. Lengua Literatura	41	1.0	21	0.5	13	0.3	2	0.1	2	0.1	1	0.0	2	0.1
3.4.7. Matemática e Informática	30	0.8	12	0.3	10	0.3	2	0.1	2	0.1	3	0.0	1	0.0
4.- Ciencias Económicas y de Negocios (FACEN)	1096	27.8	629	15.9	224	5.7	94	2.4	54	1.4	42	0.0	53	1.3
4.1.A. Administración (Iquitos)	297	7.5	177	4.5	61	1.5	23	0.6	14	0.4	5	0.0	17	0.4
4.1.B. Administración (Contamana)	0	0.0	0	0.0	0	0.0	0	0.0	0	0.0	0	0.0	0	0.0
4.1.C. Administración (Requena)	0	0.0	0	0.0	0	0.0	0	0.0	0	0.0	0	0.0	0	0.0
4.2.A. Contabilidad (Iquitos)	316	8.0	183	4.6	71	1.8	15	0.4	12	0.3	17	0.0	18	0.5
4.2.B. Contabilidad (Contamana)	82	2.1	24	0.6	23	0.6	15	0.4	13	0.3	4	0.0	3	0.1
4.2.C. Contabilidad (Requena)	52	1.3	18	0.5	9	0.2	7	0.2	4	0.1	5	0.0	9	0.0
4.2.D. Contabilidad (Yurimaguas)	57	1.4	16	0.4	8	0.2	15	0.4	5	0.1	7	0.0	6	0.2
4.3. Economía	66	1.7	47	1.2	13	0.3	6	0.2	0	0.0	0	0.0	0	0.0
4.4.A. Negocios Internacionales y Turismo (Iquitos)	195	4.9	138	3.5	34	0.9	13	0.3	6	0.2	4	0.0	0	0.0
4.4.B. Negocios Internacionales y Turismo (Yurimaguas)	31	0.8	26	0.7	5	0.1	0	0.0	0	0.0	0	0.0	0	0.0
5.- Ciencias Forestales (FCF)	301	7.6	206	5.2	90	2.3	4	0.1	0	0.0	0	0.0	1	0.0
5.1. Ingeniería Forestal	200	5.1	133	3.4	63	1.6	3	0.1	0	0.0	0	0.0	1	0.0
5.2.A. Ingeniería en Ecología de Bosques Tropicales (Iquitos)	101	2.6	73	1.8	27	0.7	1	0.0	0	0.0	0	0.0	0	0.0
5.2.B. Ingeniería en Ecología de Bosques Tropicales (Orellana)	0	0.0	0	0.0	0	0.0	0	0.0	0	0.0	0	0.0	0	0.0
6.- Derecho y Ciencias Políticas (FDCP)	200	5.1	118	3.0	45	1.1	16	0.4	8	0.2	5	0.0	8	0.2
7.- Enfermería (FE)	111	2.8	68	1.7	26	0.7	13	0.3	2	0.1	2	0.0	0	0.0
8.- Farmacia y Bioquímica (FFB)	82	2.1	50	1.3	26	0.7	6	0.2	0	0.0	0	0.0	0	0.0
9.- Ingeniería en Industrias Alimentarias (FIIA)	255	6.5	191	4.8	45	1.1	9	0.2	4	0.1	3	0.0	3	0.1
9.1. Ingeniería en Industrias Alimentarias	122	3.1	96	2.4	18	0.5	4	0.1	2	0.1	1	0.0	1	0.0
9.2. Bromatología y Nutrición Humana	133	3.4	95	2.4	27	0.7	5	0.1	2	0.1	2	0.0	2	0.1
10.- Ingeniería de Sistemas e Informática (FISI)	212	5.4	150	3.8	38	1.0	12	0.3	11	0.3	1	0.0	0	0.0
11.- Ingeniería Química (FIQ)	116	2.9	84	2.1	28	0.7	1	0.0	2	0.1	0	0.0	1	0.0
12.- Medicina Humana (FMH)	294	7.4	145	3.7	50	1.3	23	0.6	18	0.5	19	0.0	39	1.0
13.- Odontología (FO)	135	3.4	100	2.5	30	0.8	4	0.1	0	0.0	0	0.0	1	0.0
14.- Zootecnia (FZ) - Yurimaguas	29	0.7	16	0.4	8	0.2	3	0.1	2	0.1	0	0.0	0	0.0

Fuente: Comisión de Admisión - UNAP - 2015

Elaboración: Oficina Ejecutiva de Estadística - OGPP - UNAP - 2016

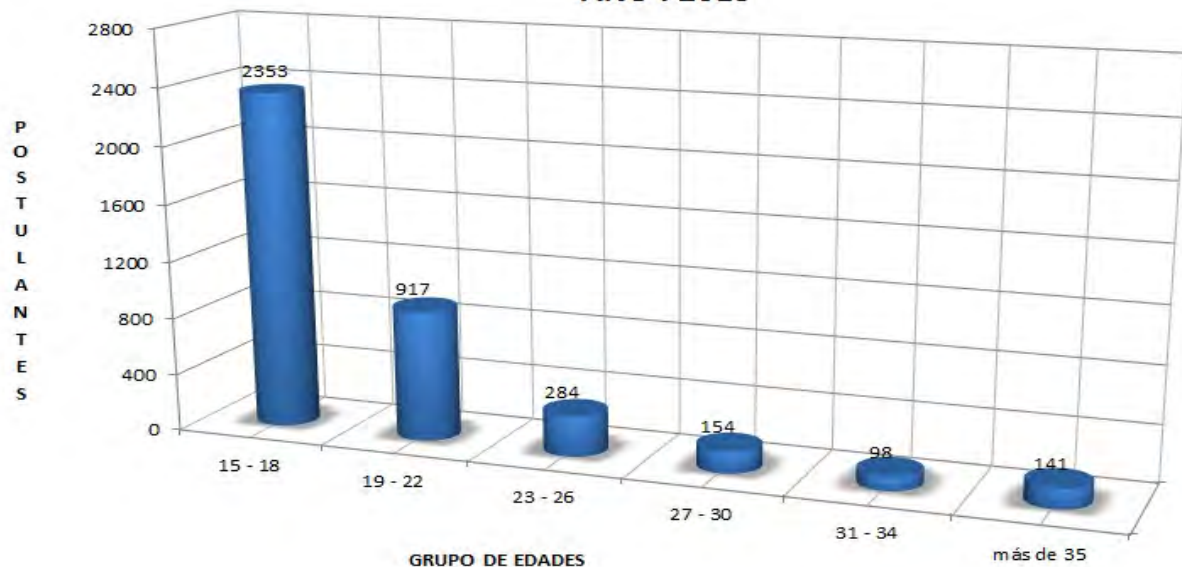
**POSTULANTES POR GRUPO DE EDADES
AÑO : 2015**

4.13 POSTULANTES: POR TIPO DE COLEGIO, SEGÚN FACULTADES Y ESCUELAS DE FORMACIÓN PROFESIONAL, 2015

Facultades Escuelas de Formación Profesional	Total	%	Tipo de Colegio					
			Nacional	%	Particular	%	Parroquial	%
Total	3947	100.0	2869	72.7	479	12.1	599	15.2
1.- Agronomía (FA)	274	6.9	181	4.6	32	0.8	61	1.5
1.1.A. Agronomía - Iquitos	54	1.4	35	0.9	8	0.2	11	0.3
1.1.B. Agronomía - Yurimaguas	0	0.0	0	0.0	0	0.0	0	0.0
1.2. Ingeniería en Gestión Ambiental	220	5.6	146	3.7	24	0.6	50	1.3
2.- Ciencias Biológicas (FCB)	236	6.0	172	4.4	35	0.9	29	0.7
2.1 Biología	173	4.4	128	3.2	20	0.5	25	0.6
2.2.A. Acuicultura - Iquitos	33	0.8	23	0.6	6	0.2	4	0.1
2.3.B. Acuicultura - Yurimaguas	0	0.0	0	0.0	0	0.0	0	0.0
2.4.C. Acuicultura - Datem	30	0.8	21	0.5	9	0.2	0	0.0
3.- Ciencias de la Educación y Humanidades (FCEH)	606	15.4	510	12.9	35	0.9	61	1.5
3.1. Educación Física	24	0.6	21	0.5	0	0.0	3	0.1
3.2. Educación Inicial	120	3.0	101	2.6	11	0.3	8	0.2
3.3. Educación Primaria	78	2.0	66	1.7	4	0.1	8	0.2
3.4. Educación Secundaria	<u>384</u>	<u>9.7</u>	<u>322</u>	<u>8.2</u>	<u>20</u>	<u>0.5</u>	<u>42</u>	<u>1.1</u>
3.4.1. Antropología Social	46	1.2	38	1.0	2	0.1	6	0.2
3.4.2. Ciencias Naturales	25	0.6	22	0.6	1	0.0	2	0.1
3.4.3. Ciencias Sociales	59	1.5	46	1.2	4	0.1	9	0.2
3.4.4. Filosofía y Psicopedagogía	44	1.1	34	0.9	1	0.0	9	0.2
3.4.5. Idiomas Extranjeros	139	3.5	117	3.0	10	0.3	12	0.3
3.4.6. Lengua Literatura	41	1.0	37	0.9	1	0.0	3	0.1
3.4.7. Matemática e Informática	30	0.8	28	0.7	1	0.0	1	0.0
4.- Ciencias Económicas y de Negocios (FACEN)	1096	27.8	804	20.4	132	3.3	160	4.1
4.1.A. Administración - Iquitos	297	7.5	200	5.1	49	1.2	48	1.2
4.1.B. Administración - Contamana	0	0.0	0	0.0	0	0.0	0	0.0
4.1.C. Administración - Requena	0	0.0	0	0.0	0	0.0	0	0.0
4.2.A. Contabilidad - Iquitos	316	8.0	230	5.8	33	0.8	53	1.3
4.2.B. Contabilidad - Contamana	82	2.1	64	1.6	3	0.1	15	0.4
4.2.C. Contabilidad - Requena	52	1.3	50	1.3	2	0.1	0	0.0
4.2.D. Contabilidad - Yurimaguas	57	1.4	56	1.4	1	0.0	0	0.0
4.3 Economía	66	1.7	52	1.3	7	0.2	7	0.2
4.4.A. Negocios Internacionales y Turismo - Iquitos	195	4.9	136	3.4	30	0.8	29	0.7
4.4.B. Negocios Internacionales y Turismo - Yurimaguas	31	0.8	16	0.4	7	0.2	8	0.2
5.- Ciencias Forestales (FCF)	301	7.6	246	6.2	29	0.7	26	0.7
5.1. Ingeniería Forestal	200	5.1	159	4.0	21	0.5	20	0.5
5.2. Ingeniería en Ecología de Bosques Tropicales	101	2.6	87	2.2	8	0.2	6	0.2
6.- Derecho y Ciencias Políticas (FDCP)	200	5.1	140	3.5	27	0.7	33	0.8
7.- Enfermería (FE)	111	2.8	88	2.2	13	0.3	10	0.3
8.- Farmacia y Bioquímica (FFB)	82	2.1	70	1.8	7	0.2	5	0.1
9.- Ingeniería en Industrias Alimentarias (FIIA)	255	6.5	177	4.5	32	0.8	46	1.2
9.1 Ingeniería en Industrias Alimentarias	122	3.1	85	2.2	17	0.4	20	0.5
9.2 Bromatología y Nutrición Humana	133	3.4	92	2.3	15	0.4	26	0.7
10.- Ingeniería de Sistemas e Informática (FISI)	212	5.4	144	3.6	31	0.8	37	0.9
11.- Ingeniería Química (FIQ)	116	2.9	71	1.8	16	0.4	29	0.7
12.- Medicina Humana (FMH)	294	7.4	175	4.4	61	1.5	58	1.5
13.- Odontología (FO)	135	3.4	78	2.0	22	0.6	35	0.9
14.- Zootecnia (FZ) - Yurimaguas	29	0.7	13	0.3	7	0.2	9	0.2

Fuente: Comisión de Admisión - UNAP - 2015

Elaboración: Oficina Ejecutiva de Estadística - OGPP - UNAP - 2016

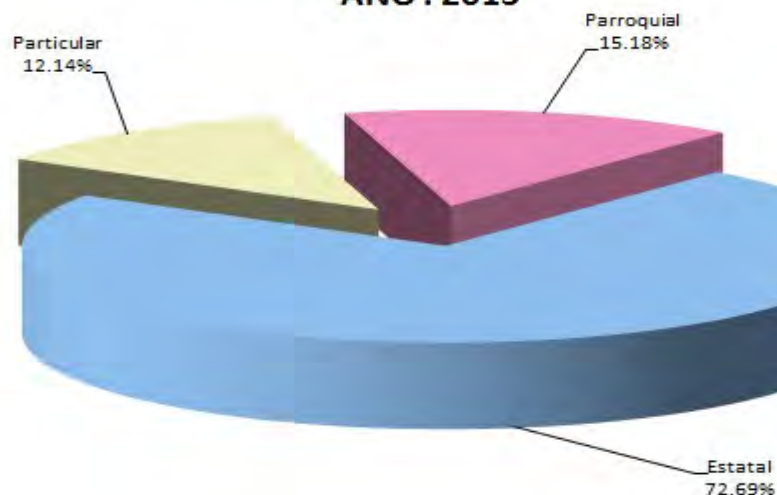
**POSTULANTES POR TIPO DE COLEGIO
AÑO: 2015**

4.14 INGRESANTES: EVOLUCIÓN HISTÓRICA POR AÑOS, SEGÚN FACULTADES, 2006 - 2015

Facultades	Años									
	2006	2007	2008	2009	2010	2011	2012	2013	2014	2015
Total	1393	1359	1422	1563	1328	2207	1798	1546	1490	2059
01. AGRONOMÍA	149	111	68	148	88	218	154	149	130	116
02. CIENCIAS BIOLÓGICAS	100	75	102	117	76	113	86	76	145	157
03. CIENCIAS DE LA EDUCACIÓN Y HUMANIDADES	267	393	294	239	134	349	207	158	269	572
04. CIENCIAS ECONÓMICAS Y DE NEGOCIOS	347	336	422	452	550	635	616	538	423	411
05. CIENCIAS FORESTALES	142	113	153	152	93	201	186	161	150	161
06. DERECHO Y CIENCIAS POLÍTICAS	35	35	36	34	33	50	50	41	32	34
07. ENFERMERÍA	50	39	48	69	44	91	65	43	31	70
08. FARMACIA Y BIOQUÍMICA	60	58	58	61	52	89	64	51	37	80
09. INGENIERÍA DE SISTEMAS E INFORMÁTICA	58	47	85	126	65	202	169	85	81	156
10. INGENIERÍA EN INDUSTRIAS ALIMENTARIAS	53	39	33	40	85	99	70	109	63	117
11. INGENIERÍA QUÍMICA	50	42	33	35	23	50	33	39	40	71
12. MEDICINA HUMANA	30	20	32	38	40	56	38	31	37	56
13. ODONTOLOGÍA	25	19	25	29	26	41	33	45	36	58
14. ZOOTECNIA - Yurimaguas	27	32	33	23	19	13	27	20	16	0

Fuente: Comisión de Admisión - UNAP - 2015

Elaboración: Oficina Ejecutiva de Estadística - OGPP - UNAP - 2016

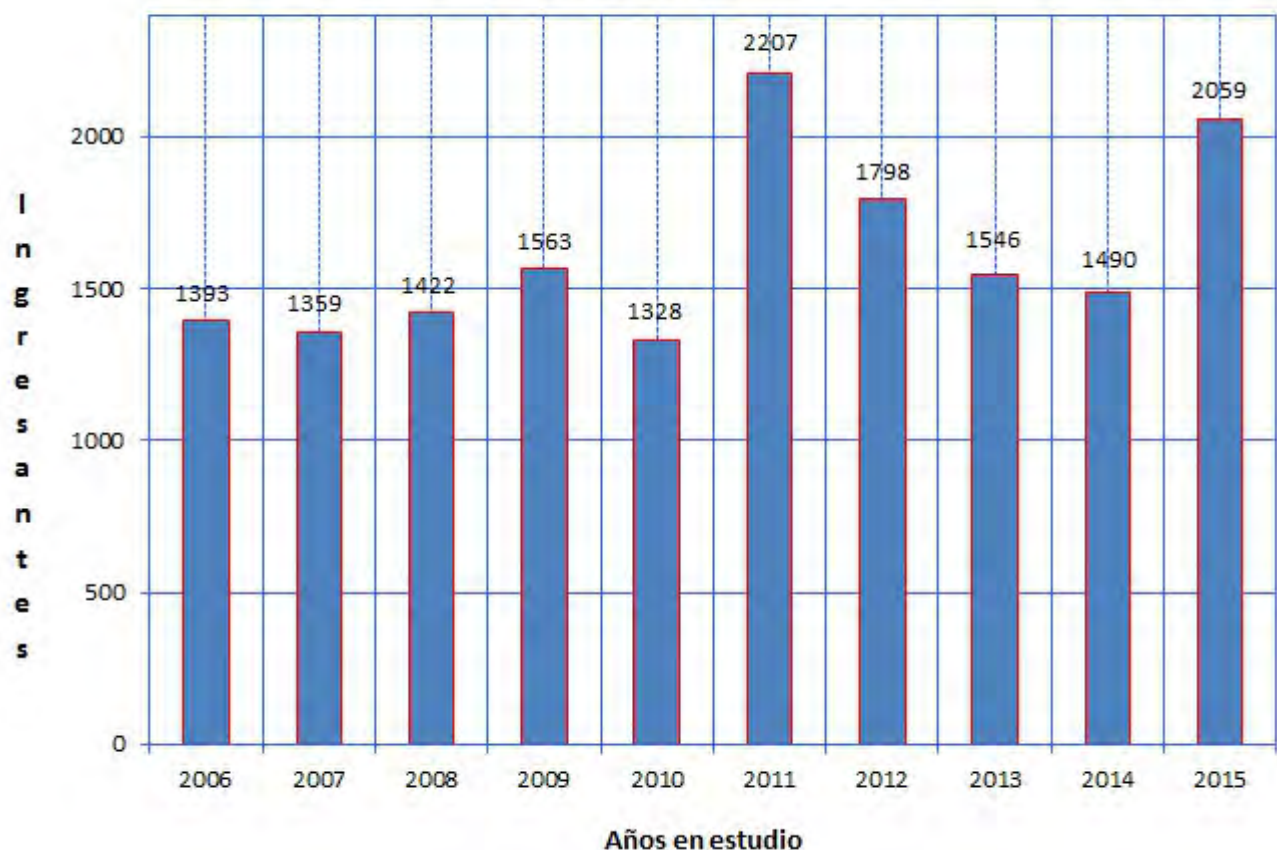
**EVOLUCIÓN HISTÓRICA DE LOS INGRESANTES
SERIE : 2006 - 2015**

**EVOLUCIÓN DE LOS INGRESANTES
AGRONOMÍA
2006 - 2015**



**EVOLUCIÓN DE LOS INGRESANTES
CIENCIAS BIOLÓGICAS
2006 - 2015**

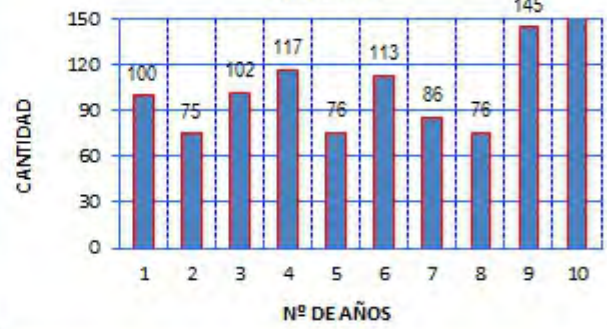

**EVOLUCIÓN DE LOS INGRESANTES
CIENCIAS ECONÓMICAS Y DE NEGOCIOS
2006 - 2015**



**EVOLUCIÓN DE LOS INGRESANTES
EDUCACIÓN Y HUMANIDADES
2006 - 2015**

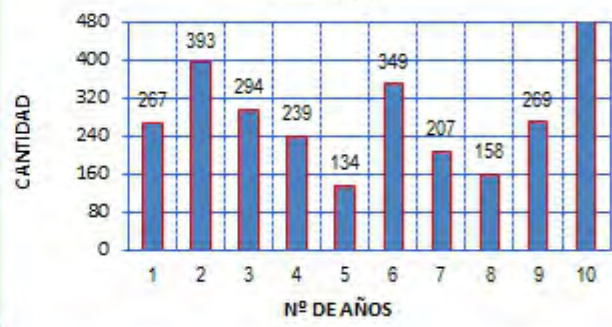

**EVOLUCIÓN DE LOS INGRESANTES
CIENCIAS FORESTALES
2006 - 2015**



**EVOLUCIÓN DE LOS INGRESANTES
DERECHO Y CIENCIAS POLÍTICAS
2006 - 2015**

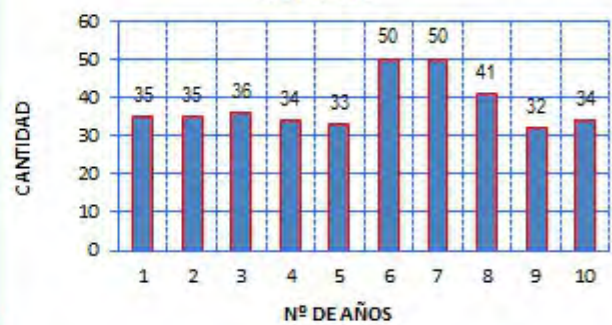

**EVOLUCIÓN DE LOS INGRESANTES
ENFERMERÍA
2006 - 2015**

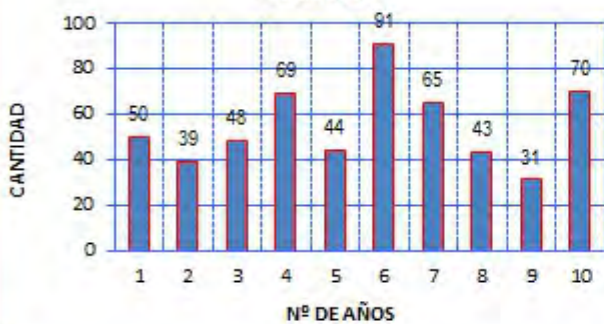

**EVOLUCIÓN DE LOS INGRESANTES
FARMACIA Y BIOQUÍMICA
2006 - 2015**

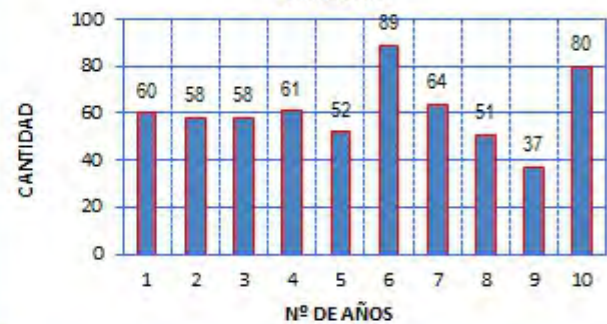

**EVOLUCIÓN DE LOS INGRESANTES
ING. DE SISTEMAS E INFORMÁTICA
2006 - 2015**

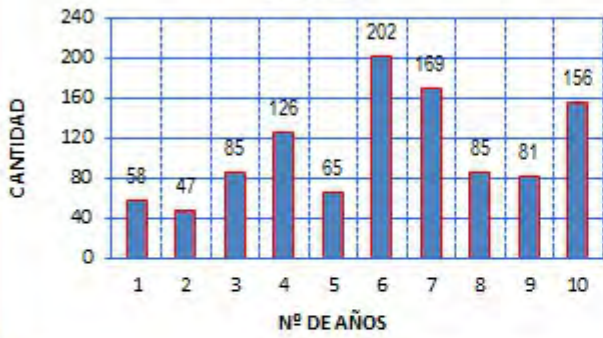

**EVOLUCIÓN DE LOS INGRESANTES
ING. INDUSTRIAS ALIMENTARIAS
2006 - 2015**

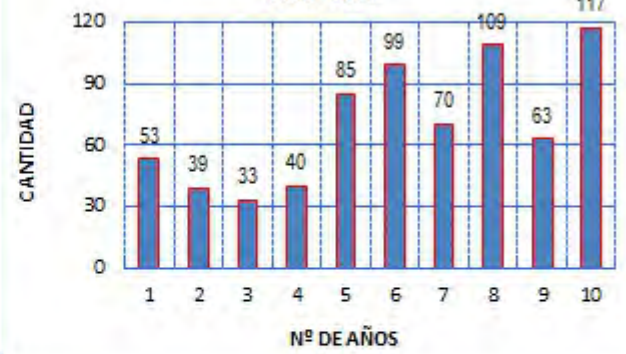

**EVOLUCIÓN DE LOS INGRESANTES
INGENIERÍA QUÍMICA
2006 - 2015**

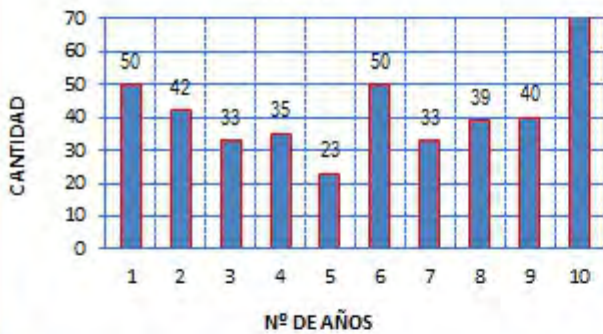

**EVOLUCIÓN DE LOS INGRESANTES
MEDICINA HUMANA
2006 - 2015**

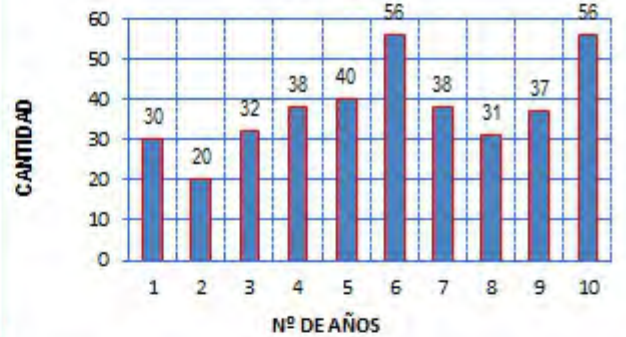

**EVOLUCIÓN DE LOS INGRESANTES
ODONTOLOGÍA
2006 - 2015**



**EVOLUCIÓN DE LOS INGRESANTES
ZOOTECNIA
2006 - 2015**

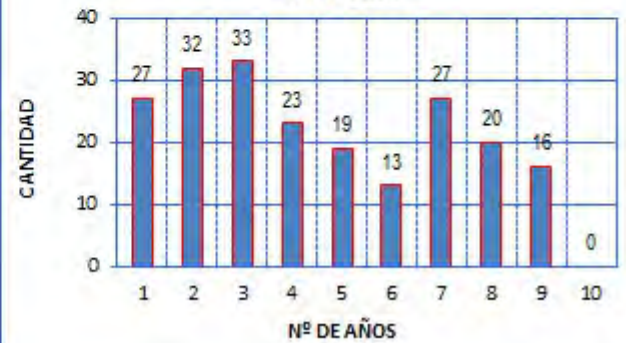

4.15 INGRESANTES: TASA DE CRECIMIENTO EN BASE AL AÑO ANTERIOR, 2015

Años	Ingresantes	
	Número	Tasa de Crecimiento (%) en base al año anterior
2005	1326	
2006	737	-44.42
2007	1393	89.01
2008	1359	-2.44
2009	1422	4.64
2010	1563	9.92
2011	2207	41.20
2012	1798	-18.53
2013	1546	-14.02
2014	1490	-3.62
2015	2059	38.19
Tasa Promedio de crecimiento		9.99

Fuente: Comisión de Admisión - UNAP - 2015

Elaboración: Oficina Ejecutiva de Estadística - OEE - OGPP - 2016

TASA DE CRECIMIENTO DE LOS INGRESANTES, SEGÚN AÑOS PERIODO : 2006 - 2015



NOTA: La tasa de crecimiento de los ingresantes referente al año anterior es de 38.19%. Con una tasa Promedio de crecimiento de 9.99 %, referente a 10 años.

4.16 INGRESANTES: TASA DE CRECIMIENTO, SEGÚN FACULTADES, 2015

Facultades	Años		Tasa de Crecimiento
	2014	2015	
Total	1490	2059	38.19
01.- AGRONOMÍA	130	116	-10.77
02.- CIENCIAS BIOLÓGICAS	145	157	8.28
03.- CIENCIAS DE LA EDUCACIÓN Y HUMANIDADES	269	572	112.64
04.- CIENCIAS ECONÓMICAS Y DE NEGOCIOS	423	411	-2.84
05.- CIENCIAS FORESTALES	150	161	7.33
06.- DERECHO Y CIENCIAS POLÍTICAS	32	34	6.25
07.- ENFERMERÍA	31	70	125.81
08.- FARMACIA Y BIOQUÍMICA	37	80	116.22
09.- INGENIERÍA EN INDUSTRIAS ALIMENTARIAS	81	156	92.59
10.- INGENIERÍA DE SISTEMAS E INFORMÁTICA	63	117	85.71
11.- INGENIERÍA QUÍMICA	40	71	77.50
12.- MEDICINA HUMANA	37	56	51.35
13.- ODONTOLOGÍA	36	58	61.11
14.- ZOOTECNIA - Yurimaguas	16	0	-100.00

Fuente: Comisión de Admisión - UNAP - 2015

Elaboración: Oficina Ejecutiva de Estadística - OGPP - UNAP - 2016

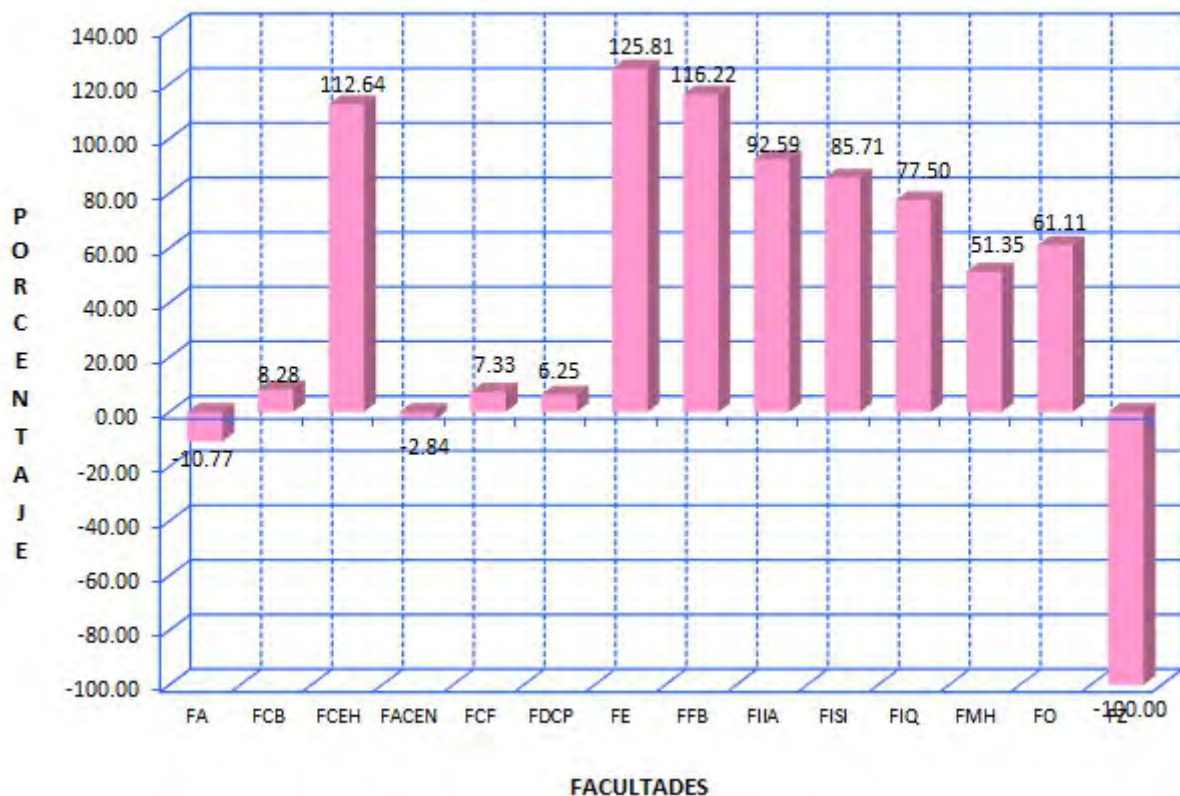
**TASA DE CRECIMIENTO DE LOS INGRESANTES, SEGÚN FACULTADES
AÑO: 2015**

NOTA: La tasa de crecimiento de los ingresantes referente al año anterior es de 38.19%.

4.17 INGRESANTES: POR GÉNERO Y PORCENTAJE, SEGÚN ETAPAS DEL EXAMEN DE ADMISIÓN, 2015

Etapas del Examen de Admisión	Total		Genero			
			Hombre		Mujer	
	Nro.	%	Nro.	%	Nro.	%
Total	2059	100.00	1016	49.34	1043	50.66
2015 - I Etapa	606	29.43	326	15.83	280	13.60
2015 - II Etapa	1453	70.57	690	33.51	763	37.06

Fuente: Comisión de Admisión - UNAP - 2015

Elaboración : Oficina Ejecutiva de Estadística - OGPP - UNAP - 2016

INGRESANTES POR GÉNERO, SEGÚN ETAPAS DEL EXAMEN DE ADMISIÓN AÑO : 2015

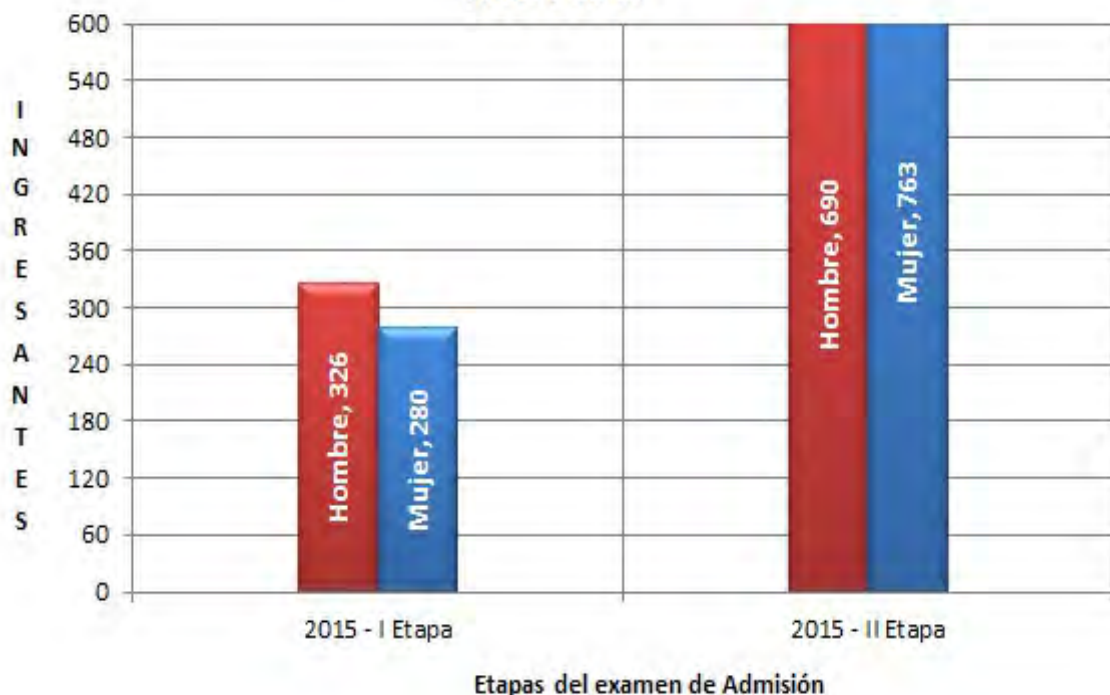

4.18 INGRESANTES: POR ETAPAS, SEMESTRE Y GENERO, SEGÚN FACULTADES Y ESCUELAS DE FORMACIÓN PROFESIONAL, 2015

Facultades Escuelas de Formación Profesional	Ingresantes 2015				Etapas							
	Tot	%	Hom	Muj	2015 - I Etapa				2015 - II Etapa			
					Tot	%	Hom	Muj	Tot	%	Hom	Muj
Total	2059	100.00	1016	1043	606	29.43	326	280	1453	70.57	690	763
1.- Agronomía (FA)	116	5.63	71	45	54	2.62	34	20	62	3.01	37	25
1.1.A. Agronomía - Iquitos	53	2.57	38	15	20	0.97	17	3	33	1.60	21	12
1.1.B. Agronomía - Yurimaguas	0	0.00	0	0	0	0.00	0	0	0	0.00	0	0
1.2. Ingeniería en Gestión Ambiental	63	3.06	33	30	34	1.65	17	17	29	1.41	16	13
2.- Ciencias Biológicas (FCB)	157	7.63	93	64	48	2.33	28	20	109	5.29	65	44
2.1. Biología	94	4.57	54	40	41	1.99	22	19	53	2.57	32	21
2.2.A. Acuicultura - Iquitos	33	1.60	18	15	7	0.34	6	1	26	1.26	12	14
2.3.B. Acuicultura - Yurimaguas	0	0.00	0	0	0	0.00	0	0	0	0.00	0	0
2.4.C. Acuicultura - Datem	30	1.46	21	9	0	0.00	0	0	30	1.46	21	9
3.- Ciencias de la Educación y Humanidades (FCEH)	572	27.78	180	392	94	4.57	34	60	478	23.22	146	332
3.1. Educación Física	24	1.17	17	7	2	0.10	1	1	22	1.07	16	6
3.2. Educación Inicial	102	4.95	2	100	10	0.49	1	9	92	4.47	1	91
3.3. Educación Primaria	78	3.79	13	65	4	0.19	1	3	74	3.59	12	62
3.4. Educación Secundaria	<u>368</u>	<u>17.87</u>	<u>148</u>	<u>220</u>	<u>78</u>	<u>3.79</u>	<u>31</u>	<u>47</u>	<u>290</u>	<u>14.08</u>	<u>117</u>	<u>173</u>
3.4.1. Antropología Social	43	2.09	21	22	17	0.83	9	8	26	1.26	12	14
3.4.2. Ciencias Naturales	24	1.17	15	9	1	0.05	1	0	23	1.12	14	9
3.4.3. Ciencias Sociales	59	2.87	25	34	12	0.58	5	7	47	2.28	20	27
3.4.4. Filosofía y Psicopedagogía	44	2.14	15	29	7	0.34	1	6	37	1.80	14	23
3.4.5. Idiomas Extranjeros	127	6.17	35	92	31	1.51	7	24	96	4.66	28	68
3.4.6. Lengua Literatura	41	1.99	13	28	5	0.24	3	2	36	1.75	10	26
3.4.7. Matemática e Informática	30	1.46	24	6	5	0.24	5	0	25	1.21	19	6
4.- Ciencias Económicas y de Negocios (FACEN)	411	19.96	227	184	79	3.84	50	29	332	16.12	177	155
4.1.A. Administración - Iquitos	66	3.21	40	26	20	0.97	13	7	46	2.23	27	19
4.1.B. Administración - Contamana	0	0.00	0	0	0	0.00	0	0	0	0.00	0	0
4.1.B. Administración - Requena	31	1.51	15	16	0	0.00	0	0	31	1.51	15	16
4.2.A. Contabilidad - Iquitos	103	5.00	54	49	21	1.02	14	7	82	3.98	40	42
4.2.B. Contabilidad - Contamana	52	2.53	30	22	0	0.00	0	0	52	2.53	30	22
4.2.C. Contabilidad - Requena	57	2.77	32	25	0	0.00	0	0	57	2.77	32	25
4.2.D. Contabilidad - Yurimaguas	0	0.00	0	0	0	0.00	0	0	0	0.00	0	0
4.3 Economía	50	2.43	30	20	17	0.83	14	3	33	1.60	16	17
4.4.A. Negocios Internacionales y Turismo - Iquitos	52	2.53	26	26	21	1.02	9	12	31	1.51	17	14
4.4.C. Negocios Internacionales y Turismo - Yurimaguas	0	0.00	0	0	0	0.00	0	0	0	0.00	0	0
5.- Ciencias Forestales (FCF)	161	7.82	98	63	80	3.89	48	32	81	3.93	50	31
5.1. Ingeniería Forestal	79	3.84	54	25	40	1.94	29	11	39	1.89	25	14
5.2. Ingeniería en Ecología de Bosques Tropicales	82	3.98	44	38	40	1.94	19	21	42	2.04	25	17
6.- Derecho y Ciencias Políticas (FDCP)	34	1.65	20	14	21	1.02	12	9	13	0.63	8	5
7.- Enfermería (FE)	70	3.40	12	58	24	1.17	6	18	46	2.23	6	40
8.- Farmacia y Bioquímica (FFB)	80	3.89	33	47	29	1.41	9	20	51	2.48	24	27
9.- Ingeniería en Industrias Alimentarias (FIIA)	156	7.58	49	107	59	2.87	18	41	97	4.71	31	66
9.1 Ingeniería en Industrias Alimentarias	77	3.74	30	47	20	0.97	8	12	57	2.77	22	35
9.2 Bromatología y Nutrición Humana	79	3.84	19	60	39	1.89	10	29	40	1.94	9	31
10.- Ingeniería de Sistemas e Informática (FISI)	117	5.68	107	10	41	1.99	38	3	76	3.69	69	7
11.- Ingeniería Química (FIQ)	71	3.45	56	15	27	1.31	21	6	44	2.14	35	9
12.- Medicina Humana (FMH)	56	2.72	35	21	21	1.02	11	10	35	1.70	24	11
13.- Odontología (FO)	58	2.82	35	23	29	1.41	17	12	29	1.41	18	11
14.- Zootecnia (FZ) - Yurimaguas	0	0.00	0	0	0	0.00	0	0	0	0.00	0	0

Fuente: Comisión de Admisión - UNAP - 2015

Elaboración : Oficina Ejecutiva de Estadística - OGPP - UNAP - 2016

**INGRESANTES POR ETAPAS, SEGÚN FACULTADES
AÑO : 2015**

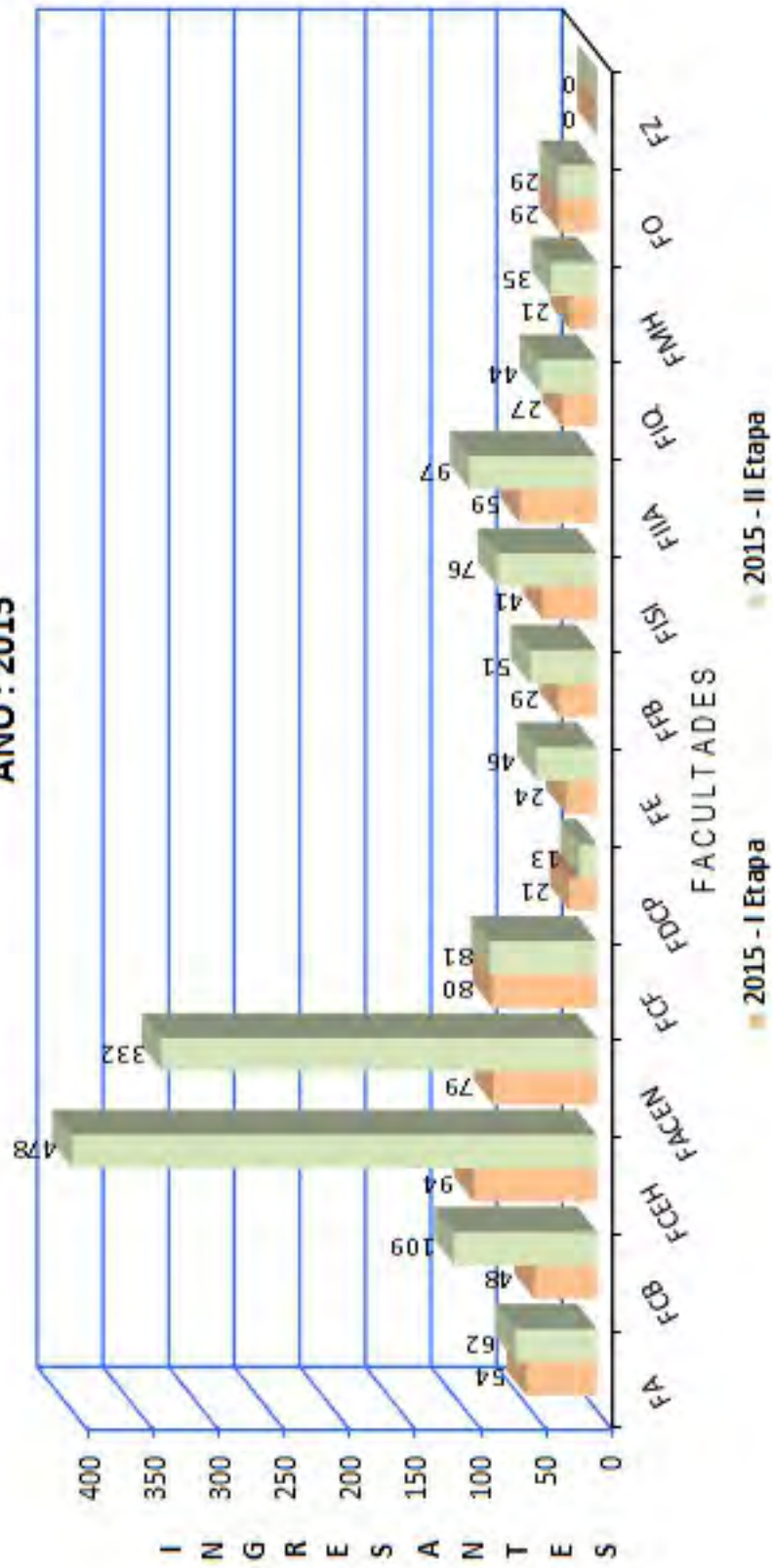

4.19 INGRESANTES: POR MODALIDAD, SEGÚN FACULTADES Y ESCUELAS DE FORMACIÓN PROFESIONAL, 2015

Facultades Escuelas de Formación Profesional	Total	Modalidad de Ingreso													Traslados	
		Examen de Admisión	Exonerados										Convenios		Interno	Externo
			Tercio Superior	Centro PRE-UNAP	1ros. y 2dos. Puestos	1ros. y 2dos. Puestos Frontera	Deportista Destacado	Profes. y/o Grad. y FF.AA.	Ley 27277	Ley 27050	Pueblos Indígenas	IPAE	I.S.T PADH			
Total	2059	1426	18	424	17	4	17	11	0	6	25	13	93	2	3	
1.- Agronomía (FA)	116	74	2	32	2	1	3	1	0	1	0	0	0	0	0	
1.1.a. Agronomía - Iquitos	53	40	0	12	0	0	1	0	0	0	0	0	0	0	0	
1.1.b. Agronomía - Yurimaguas	0	0	0	0	0	0	0	0	0	0	0	0	0	0	0	
1.2. Ingeniería en Gestión Ambiental	63	34	2	20	2	1	2	1	0	1	0	0	0	0	0	
2.- Ciencias Biológicas (FCB)	157	97	1	52	1	0	0	0	0	0	6	0	0	0	0	
2.1 Biología	94	62	1	29	1	0	0	0	0	0	1	0	0	0	0	
2.2 Acuicultura - Iquitos	33	26	0	7	0	0	0	0	0	0	0	0	0	0	0	
2.3 Acuicultura - Yurimaguas	0	0	0	0	0	0	0	0	0	0	0	0	0	0	0	
2.4 Acuicultura - Datem	30	9	0	16	0	0	0	0	0	0	5	0	0	0	0	
3.- Ciencias de la Educación y Humanidades (FCEH)	572	498	0	63	0	0	1	0	0	0	10	0	0	0	0	
3.1. Educación Física	24	21	0	2	0	0	1	0	0	0	0	0	0	0	0	
3.2. Educación Inicial	102	82	0	18	0	0	0	0	0	0	2	0	0	0	0	
3.3. Educación Primaria	78	73	0	1	0	0	0	0	0	0	4	0	0	0	0	
3.4 Educación Secundaria	368	322	0	42	0	0	0	0	0	0	4	0	0	0	0	
3.4.1. Antropología Social	43	33	0	7	0	0	0	0	0	0	3	0	0	0	0	
3.4.2. Ciencias Naturales	24	22	0	2	0	0	0	0	0	0	0	0	0	0	0	
3.4.3. Ciencias Sociales	59	53	0	6	0	0	0	0	0	0	0	0	0	0	0	
3.4.4. Filosofía y Psicopedagogía	44	39	0	4	0	0	0	0	0	0	1	0	0	0	0	
3.4.5. Idiomas Extranjeros	127	110	0	17	0	0	0	0	0	0	0	0	0	0	0	
3.4.6. Lengua Literatura	41	36	0	5	0	0	0	0	0	0	0	0	0	0	0	
3.4.7. Matemática e Informática	30	29	0	1	0	0	0	0	0	0	0	0	0	0	0	
4.- Ciencias Económicas y de Negocios (FACEN)	411	205	8	71	6	1	4	4	0	2	4	13	93	0	0	
4.1.A. Administración - Iquitos	66	29	1	17	1	0	1	2	0	2	0	13	0	0	0	
4.1.B. Administración - Contamana	0	0	0	0	0	0	0	0	0	0	0	0	0	0	0	
4.1.B. Administración - Requena	31	28	1	0	1	0	0	0	0	0	1	0	0	0	0	
4.2.A. Contabilidad - Iquitos	103	31	1	18	0	1	1	1	0	0	0	0	50	0	0	
4.2.B. Contabilidad - Contamana	52	30	2	0	1	0	0	0	0	0	2	0	17	0	0	
4.2.C. Contabilidad - Requena	57	26	2	0	1	0	1	0	0	0	1	0	26	0	0	
4.2.D. Contabilidad - Yurimaguas	0	0	0	0	0	0	0	0	0	0	0	0	0	0	0	
4.3 Economía	50	29	0	18	1	0	1	1	0	0	0	0	0	0	0	
4.4.A. Negocios Internacionales y Turismo - Iquitos	52	32	1	18	1	0	0	0	0	0	0	0	0	0	0	
4.4.C. Negocios Internacionales y Turismo - Yurimaguas	0	0	0	0	0	0	0	0	0	0	0	0	0	0	0	
5.- Ciencias Forestales (FCF)	161	114	0	45	0	0	2	0	0	0	0	0	0	0	0	
5.1. Ingeniería Forestal	79	58	0	20	0	0	1	0	0	0	0	0	0	0	0	
5.2. Ingeniería en Ecología de Bosques Tropicales	82	56	0	25	0	0	1	0	0	0	0	0	0	0	0	
6.- Derecho y Ciencias Políticas (FDCP)	34	17	0	11	0	0	1	1	0	1	1	0	0	1	1	
7.- Enfermería (FE)	70	48	2	17	1	0	0	0	0	1	1	0	0	0	0	
8.- Farmacia y Bioquímica (FFB)	80	55	0	24	0	1	0	0	0	0	0	0	0	0	0	
9.- Ingeniería en Industrias Alimentarias (FIIA)	156	109	0	40	1	0	3	2	0	1	0	0	0	0	0	
9.1 Ingeniería en Industrias Alimentarias	77	55	0	20	1	0	1	0	0	0	0	0	0	0	0	
9.2 Bromatología y Nutrición Humana	79	54	0	20	0	0	2	2	0	1	0	0	0	0	0	
10.- Ingeniería de Sistemas e Informática (FISI)	117	77	2	30	3	0	2	1	0	0	2	0	0	0	0	
11.- Ingeniería Química (FIQ)	71	54	2	15	0	0	0	0	0	0	0	0	0	0	0	
12.- Medicina Humana (FMH)	56	35	0	15	2	0	0	2	0	0	0	0	0	1	1	
13.- Odontología (FO)	58	43	1	9	1	1	1	0	0	0	1	0	0	0	1	
14.- Zootecnia (FZ) - Yurimaguas	0	0	0	0	0	0	0	0	0	0	0	0	0	0	0	

Fuente: Comisión de Admisión - UNAP - 2015

Elaboración: Oficina Ejecutiva de Estadística - OGPP - UNAP - 2016

**INGRESANTES AL PROCESO DE ADMISIÓN,
POR FACULTADES Y MODALIDADES DE POSTULACIÓN
AÑO : 2015**

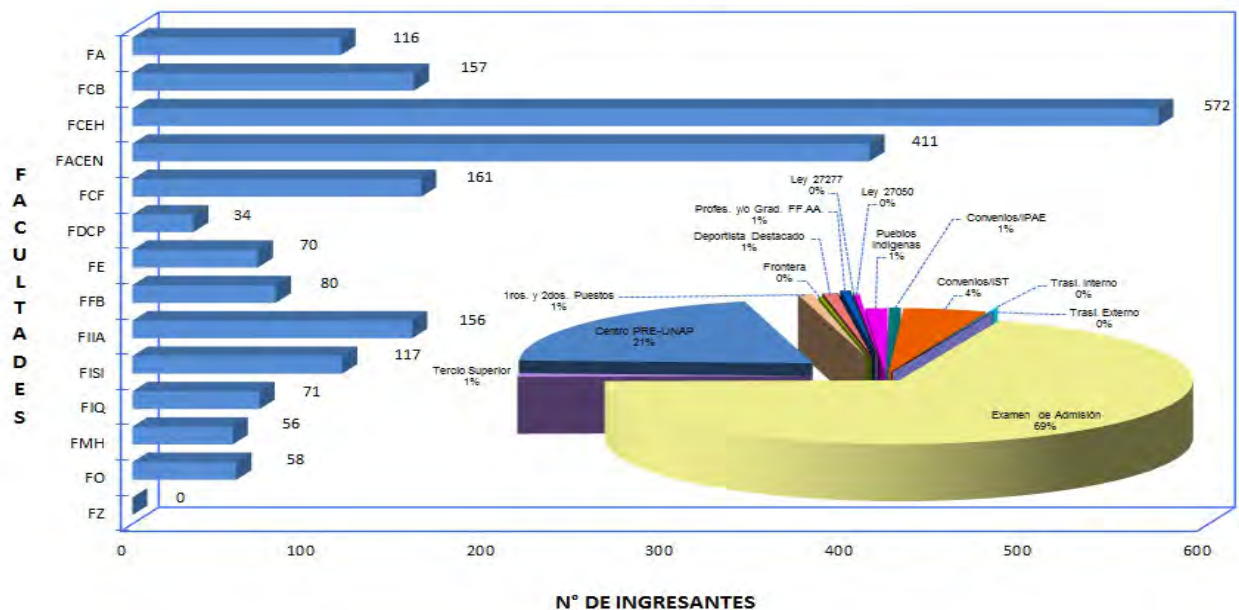

**4.20 INGRESANTES: POR SEXO Y PORCENTAJE,
SEGÚN PROCEDENCIA DEL COLEGIO, 2015**

Procedencia del Colegio Departamento	Total por sexo					
	Tot	%	Hom	%	Muj	%
Total	2059	100	1016	49.34	1043	50.66
1.- Amazonas	3	0.1	2	0.1	1	0.0
2.- Ancash	0	0.0	0	0.0	0	0.0
3.- Apurímac	5	0.2	1	0.0	4	0.2
4.- Arequipa	1	0.0	1	0.0	0	0.0
5.- Ayacucho	1	0.0	0	0.0	1	0.0
6.- Cajamarca	1	0.0	0	0.0	1	0.0
7.- Callao	1	0.0	1	0.0	0	0.0
8.- Cuzco	1	0.0	1	0.0	0	0.0
9.- Huancavelica	1	0.0	1	0.0	0	0.0
10.- Huánuco	3	0.1	2	0.1	1	0.0
11.- Ica	0	0.0	0	0.0	0	0.0
12.- Junín	5	0.2	2	0.1	3	0.1
13.- La Libertad	0	0.0	0	0.0	0	0.0
14.- Lambayeque	4	0.2	3	0.1	1	0.0
15.- Lima	45	2.2	31	1.5	14	0.7
16.- Loreto	1967	95.5	958	46.5	1009	49.0
17.- Madre de Dios	0	0.0	0	0.0	0	0.0
18.- Moquegua	0	0.0	0	0.0	0	0.0
19.- Pasco	0	0.0	0	0.0	0	0.0
20.- Piura	0	0.0	0	0.0	0	0.0
21.- Puno	1	0.0	1	0.0	0	0.0
22.- San Martín	10	0.5	6	0.3	4	0.2
23.- Tacna	2	0.1	2	0.1	0	0.0
24.- Tumbes	0	0.0	0	0.0	0	0.0
25.- Ucayali	7	0.3	4	0.2	3	0.1
Otros (Extranjeros)	1	0.0	0	0.0	1	0.0

Fuente: Comisión de Admisión - UNAP - 2015

Elaboración: Oficina Ejecutiva de Estadística - OGPP - UNAP - 2016

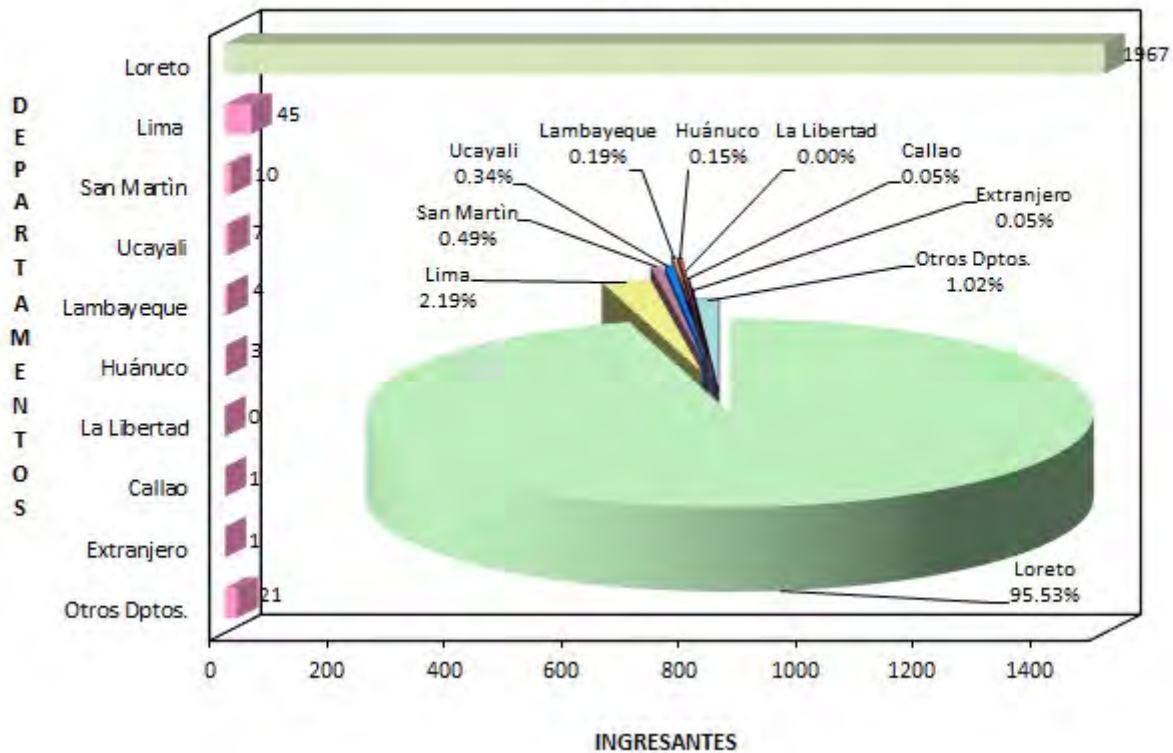
**PROCEDENCIA DE COLEGIO DEL INGRESANTE, SEGÚN
DEPARTAMENTOS DE MAYOR RELEVANCIA
AÑO : 2015**

4.21 INGRESANTES: POR GRUPO DE EDADES, SEGÚN FACULTADES Y ESCUELAS DE FORMACIÓN PROFESIONAL, 2015

Facultades Escuelas de Formación Profesional	Total	%	Grupo de Edades											
			15-18	%	19-22	%	23-26	%	27-30	%	31-34	%	más de 35	%
Total	2059	100	1247	60.6	469	22.8	149	7.2	80	3.9	50	2.4	64	3.1
1.- Agronomía (FA)	116	5.6	88	4.3	23	1.1	2	0.1	2	0.1	0	0.0	1	0.0
1.1.a. Agronomía - Iquitos	53	2.6	37	1.8	15	0.7	0	0.0	1	0.0	0	0.0	0	0.0
1.1.b. Agronomía - Yurimaguas	0	0.0	0	0.0	0	0.0	0	0.0	0	0.0	0	0.0	0	0.0
1.2. Ingeniería en Gestión Ambiental	63	3.1	51	2.5	8	0.4	2	0.1	1	0.0	0	0.0	1	0.0
2.- Ciencias Biológicas (FCB)	157	7.6	99	4.8	45	2.2	9	0.4	1	0.0	1	0.0	2	0.1
2.1 Biología	94	4.6	63	3.1	25	1.2	4	0.2	0	0.0	1	0.0	1	0.0
2.2 Acuicultura - Iquitos	33	1.6	22	1.1	9	0.4	1	0.0	1	0.0	0	0.0	0	0.0
2.3 Acuicultura - Yurimaguas	0	0.0	0	0.0	0	0.0	0	0.0	0	0.0	0	0.0	0	0.0
2.4 Acuicultura - Datem	30	1.5	14	0.7	11	0.5	4	0.2	0	0.0	0	0.0	1	0.0
3.- Ciencias de la Educación y Humanidades (FCEH)	572	27.8	259	12.6	163	7.9	61	3.0	38	1.8	24	1.2	27	1.3
3.1. Educación Física	24	1.2	6	0.3	11	0.5	2	0.1	4	0.2	0	0.0	1	0.0
3.2. Educación Inicial	102	5.0	44	2.1	27	1.3	12	0.6	8	0.4	5	0.2	6	0.3
3.3. Educación Primaria	78	3.8	24	1.2	24	1.2	9	0.4	10	0.5	6	0.3	5	0.2
3.4 Educación Secundaria	368	17.9	185	9.0	101	4.9	38	1.8	16	0.8	13	0.6	15	0.7
3.4.1. Antropología Social	43	2.1	24	1.2	9	0.4	7	0.3	1	0.0	0	0.0	2	0.1
3.4.2. Ciencias Naturales	24	1.2	11	0.5	7	0.3	6	0.3	0	0.0	0	0.0	0	0.0
3.4.3. Ciencias Sociales	59	2.9	28	1.4	17	0.8	5	0.2	5	0.2	2	0.1	2	0.1
3.4.4. Filosofía y Psicopedagogía	44	2.1	22	1.1	10	0.5	4	0.2	1	0.0	2	0.1	5	0.2
3.4.5. Idiomas Extranjeros	127	6.2	67	3.3	35	1.7	12	0.6	5	0.2	5	0.2	3	0.1
3.4.6. Lengua Literatura	41	2.0	21	1.0	13	0.6	2	0.1	2	0.1	1	0.0	2	0.1
3.4.7. Matemática e Informática	30	1.5	12	0.6	10	0.5	2	0.1	2	0.1	3	0.1	1	0.0
4.- Ciencias Económicas y de Negocios (FACEN)	411	20.0	215	10.4	74	3.6	50	2.4	29	1.4	20	1.0	23	1.1
4.1.A. Administración - Iquitos	66	3.2	38	1.8	9	0.4	7	0.3	5	0.2	2	0.1	5	0.2
4.1.B. Administración - Contamana	0	0.0	0	0.0	0	0.0	0	0.0	0	0.0	0	0.0	0	0.0
4.1.B. Administración - Requena	31	1.5	21	1.0	7	0.3	1	0.0	0	0.0	2	0.1	0	0.0
4.2.A. Contabilidad - Iquitos	103	5.0	39	1.9	27	1.3	16	0.8	14	0.7	4	0.2	3	0.1
4.2.B. Contabilidad - Contamana	52	2.5	18	0.9	9	0.4	7	0.3	4	0.2	5	0.2	9	0.4
4.2.C. Contabilidad - Requena	57	2.8	16	0.8	8	0.4	15	0.7	5	0.2	7	0.3	6	0.3
4.2.D. Contabilidad - Yurimaguas	0	0.0	0	0.0	0	0.0	0	0.0	0	0.0	0	0.0	0	0.0
4.3 Economía	50	2.4	37	1.8	8	0.4	4	0.2	1	0.0	0	0.0	0	0.0
4.4.A. Negocios Internacionales y Turismo - Iquitos	52	2.5	46	2.2	6	0.3	0	0.0	0	0.0	0	0.0	0	0.0
4.4.B. Negocios Internacionales y Turismo - Yurimaguas	0	0.0	0	0.0	0	0.0	0	0.0	0	0.0	0	0.0	0	0.0
5.- Ciencias Forestales (FCF)	161	7.8	110	5.3	48	2.3	2	0.1	0	0.0	0	0.0	1	0.0
5.1. Ingeniería Forestal	79	3.8	51	2.5	25	1.2	2	0.1	0	0.0	0	0.0	1	0.0
5.2. Ingeniería en Ecología de Bosques Tropicales	82	4.0	59	2.9	23	1.1	0	0.0	0	0.0	0	0.0	0	0.0
6.- Derecho y Ciencias Políticas (FDCP)	34	1.7	23	1.1	4	0.2	1	0.0	1	0.0	1	0.0	4	0.2
7.- Enfermería (FE)	70	3.4	53	2.6	11	0.5	5	0.2	0	0.0	1	0.0	0	0.0
8.- Farmacia y Bioquímica (FFB)	80	3.9	47	2.3	28	1.4	5	0.2	0	0.0	0	0.0	0	0.0
9.- Ingeniería en Industrias Alimentarias (FIIA)	156	7.6	118	5.7	26	1.3	6	0.3	3	0.1	2	0.1	1	0.0
9.1 Ingeniería en Industrias Alimentarias	77	3.7	58	2.8	13	0.6	3	0.1	1	0.0	1	0.0	1	0.0
9.2 Bromatología y Nutrición Humana	79	3.8	60	2.9	13	0.6	3	0.1	2	0.1	1	0.0	0	0.0
10.- Ingeniería de Sistemas e Informática (FISI)	117	5.7	98	4.8	14	0.7	2	0.1	3	0.1	0	0.0	0	0.0
11.- Ingeniería Química (FIQ)	71	3.4	55	2.7	12	0.6	0	0.0	2	0.1	0	0.0	2	0.1
12.- Medicina Humana (FMH)	56	2.7	35	1.7	13	0.6	4	0.2	1	0.0	1	0.0	2	0.1
13.- Odontología (FO)	58	2.8	47	2.3	8	0.4	2	0.1	0	0.0	0	0.0	1	0.0
14.- Zootecnia (FZ) - Yurimaguas	0	0.0	0	0.0	0	0.0	0	0.0	0	0.0	0	0.0	0	0.0

Fuente: Comisión de Admisión - UNAP - 2015

Elaboración: Oficina Ejecutiva de Estadística - OGPP - UNAP - 2016

**INGRESANTES POR GRUPO DE EDADES
AÑO : 2015**

4.22 INGRESANTES: POR TIPO DE COLEGIO, SEGÚN FACULTADES Y ESCUELAS DE FORMACIÓN PROFESIONAL, 2015

Facultades Escuelas de Formación Profesional	Total	%	Tipo de Colegio					
			Nacional	%	Particular	%	Parroquial	%
Total	2059	100.0	1511	73.4	217	10.5	331	16.1
1.- Agronomía (FA)	116	5.6	71	3.4	14	0.7	31	1.5
1.1.a. Agronomía - Iquitos	53	2.6	34	1.7	8	0.4	11	0.5
1.1.b. Agronomía - Yurimaguas	0	0.0	0	0.0	0	0.0	0	0.0
1.2. Ingeniería en Gestión Ambiental	63	3.1	37	1.8	6	0.3	20	1.0
2.- Ciencias Biológicas (FCB)	157	7.6	121	5.9	16	0.8	20	1.0
2.1 Biología	94	4.6	68	3.3	10	0.5	16	0.8
2.2 Acuicultura - Iquitos	33	1.6	23	1.1	6	0.3	4	0.2
2.3 Acuicultura - Yurimaguas	0	0.0	0	0.0	0	0.0	0	0.0
2.4 Acuicultura - Datem	30	1.5	30	1.5	0	0.0	0	0.0
3.- Ciencias de la Educación y Humanidades (FCEH)	572	27.8	478	23.2	34	1.7	60	2.9
3.1. Educación Física	24	1.2	21	1.0	0	0.0	3	0.1
3.2. Educación Inicial	102	5.0	85	4.1	10	0.5	7	0.3
3.3. Educación Primaria	78	3.8	66	3.2	4	0.2	8	0.4
3.4 Educación Secundaria	368	17.9	306	14.9	20	1.0	42	2.0
3.4.1. Antropología Social	43	2.1	35	1.7	2	0.1	6	0.3
3.4.2. Ciencias Naturales	24	1.2	21	1.0	1	0.0	2	0.1
3.4.3. Ciencias Sociales	59	2.9	46	2.2	4	0.2	9	0.4
3.4.4. Filosofía y Psicopedagogía	44	2.1	34	1.7	1	0.0	9	0.4
3.4.5. Idiomas Extranjeros	127	6.2	105	5.1	10	0.5	12	0.6
3.4.6. Lengua Literatura	41	2.0	37	1.8	1	0.0	3	0.1
3.4.7. Matemática e Informática	30	1.5	28	1.4	1	0.0	1	0.0
4.- Ciencias Económicas y de Negocios (FACEN)	411	20.0	308	15.0	43	2.1	60	2.9
4.1.A. Administración - Iquitos	66	3.2	36	1.7	14	0.7	16	0.8
4.1.B. Administración - Contamana	0	0.0	0	0.0	0	0.0	0	0.0
4.1.B. Administración - Requena	31	1.5	30	1.5	0	0.0	1	0.0
4.2.A. Contabilidad - Iquitos	103	5.0	77	3.7	6	0.3	20	1.0
4.2.B. Contabilidad - Contamana	52	2.5	50	2.4	2	0.1	0	0.0
4.2.C. Contabilidad - Requena	57	2.8	56	2.7	1	0.0	0	0.0
4.2.D. Contabilidad - Yurimaguas	0	0.0	0	0.0	0	0.0	0	0.0
4.3 Economía	50	2.4	36	1.7	6	0.3	8	0.4
4.4.A. Negocios Internacionales y Turismo - Iquitos	52	2.5	23	1.1	14	0.7	15	0.7
4.4.B. Negocios Internacionales y Turismo - Yurimaguas	0	0.0	0	0.0	0	0.0	0	0.0
5.- Ciencias Forestales (FCF)	161	7.8	126	6.1	17	0.8	18	0.9
5.1. Ingeniería Forestal	79	3.8	64	3.1	8	0.4	7	0.3
5.2. Ingeniería en Ecología de Bosques Tropicales	82	4.0	62	3.0	9	0.4	11	0.5
6.- Derecho y Ciencias Políticas (FDCP)	34	1.7	22	1.1	5	0.2	7	0.3
7.- Enfermería (FE)	70	3.4	55	2.7	9	0.4	6	0.3
8.- Farmacia y Bioquímica (FFB)	80	3.9	60	2.9	11	0.5	9	0.4
9.- Ingeniería en Industrias Alimentarias (FIA)	156	7.6	101	4.9	21	1.0	34	1.7
9.1 Ingeniería en Industrias Alimentarias	77	3.7	55	2.7	13	0.6	9	0.4
9.2 Bromatología y Nutrición Humana	79	3.8	46	2.2	8	0.4	25	1.2
10.- Ingeniería de Sistemas e Informática (FISI)	117	5.7	68	3.3	14	0.7	35	1.7
11.- Ingeniería Química (FIQ)	71	3.4	46	2.2	12	0.6	13	0.6
12.- Medicina Humana (FMH)	56	2.7	28	1.4	10	0.5	18	0.9
13.- Odontología (FO)	58	2.8	27	1.3	11	0.5	20	1.0
14.- Zootecnia (FZ) - Yurimaguas	0	0.0	0	0.0	0	0.0	0	0.0

Fuente: Comisión de Admisión - UNAP - 2015

Elaboración: Oficina Ejecutiva de Estadística - OGPP - UNAP - 2016

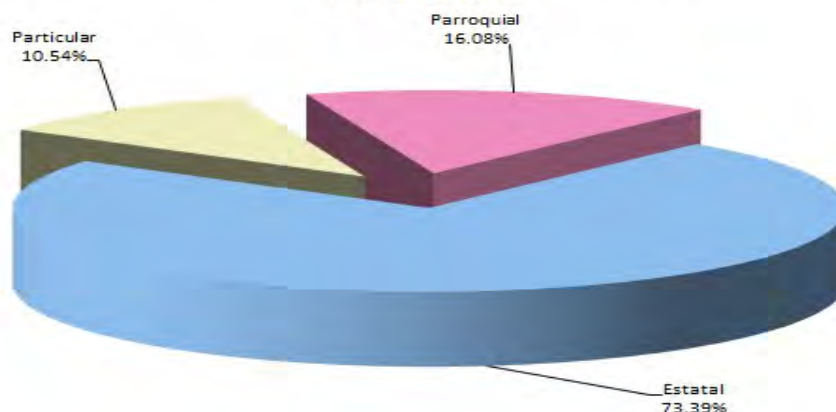
**INGRESANTES POR TIPO DE COLEGIO
AÑO: 2015**



V. ESTADÍSTICAS ACADÉMICAS



**RESUMEN
ESTADÍSTICO
2015**

5.1 ALUMNOS PRE-GRADO: EVOLUCIÓN HISTÓRICA, SEGÚN FACULTADES, 2006 - 2015

Facultades	2006	2007	2008	2009	2010	2011	2012	2013	2014	2015
	Total	6393	6602	6542	6853	6799	6961	7393	7479	7450
01.- AGRONOMÍA	422	482	449	526	532	560	606	657	654	548
02.- CIENCIAS BIOLÓGICAS	462	465	491	498	463	459	451	435	451	466
03.- CIENCIAS DE LA EDUCACIÓN Y HUMANIDADES	1618	1591	1372	1272	1081	1072	1032	848	886	1238
04.- CIENCIAS ECONÓMICAS Y DE NEGOCIOS	1486	1599	1684	1837	1952	1990	2171	2304	2294	2086
05.- CIENCIAS FORESTALES	380	449	530	598	591	638	682	714	709	768
06.- DERECHO Y CIENCIAS POLÍTICAS	198	183	176	195	190	196	213	221	214	210
07.- ENFERMERÍA	277	234	233	252	239	228	270	278	267	273
08.- FARMACIA Y BIOQUÍMICA	309	329	329	343	345	355	355	355	320	350
09.- INGENIERÍA DE SISTEMAS E INFORMÁTICA	186	220	207	211	262	289	320	371	390	426
10.- INGENIERÍA EN INDUSTRIAS ALIMENTARIAS	198	205	248	326	330	381	519	504	490	569
11.- INGENIERÍA QUÍMICA	183	210	197	204	181	177	173	164	176	217
12.- MEDICINA HUMANA	408	365	355	332	374	370	360	355	295	317
13.- ODONTOLOGÍA	180	177	162	161	160	160	155	181	217	240
14.- ZOOTECNIA (Yurimaguas)	86	93	109	98	99	86	86	92	87	0

Nota : Los Datos se consideran al Primer Semestre Académico de cada año.

Fuente: Oficina General de Asuntos Académicos - UNAP - 2015

Elaboración : Oficina Ejecutiva de Estadística - OGPP - UNAP - 2016

**EVOLUCIÓN DE LOS ALUMNOS DE PRE-GRADO
PERÍODO : 2006 - 2015**

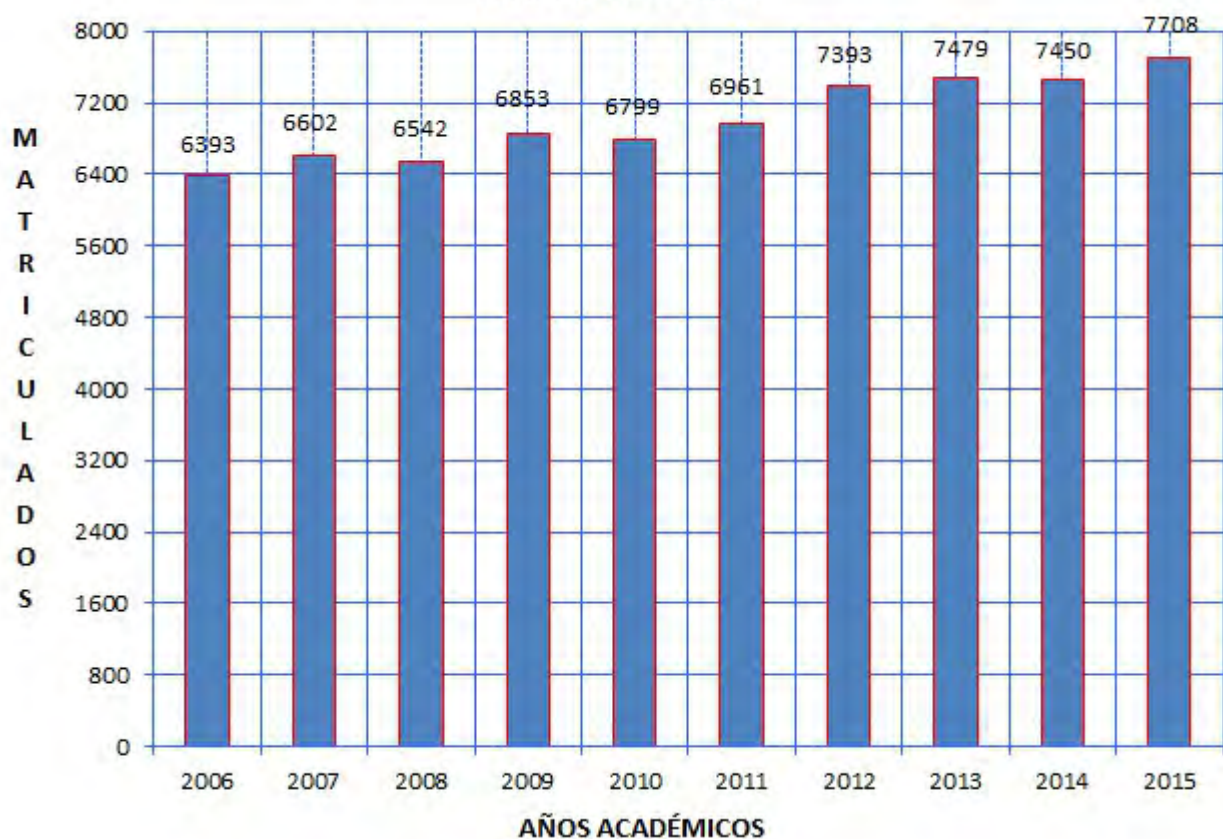

**EVOLUCIÓN ALUMNOS DE PRE-GRADO:
AGRONOMÍA
2006 - 2015**

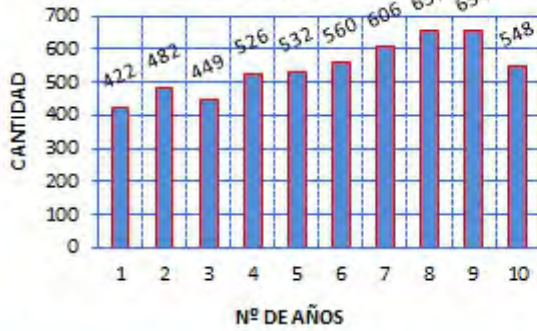

**EVOLUCIÓN ALUMNOS DE PRE-GRADO:
CIENCIAS BIOLÓGICAS
2006 - 2015**

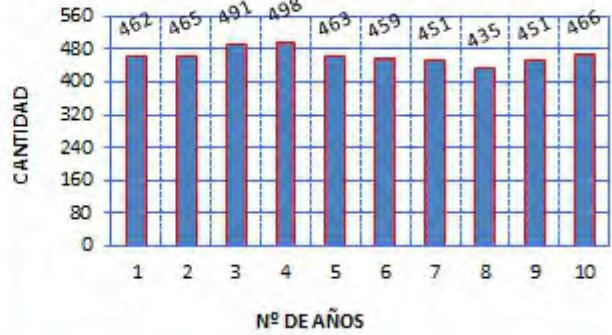

**EVOLUCIÓN ALUMNOS DE PRE-GRADO:
EDUCACIÓN Y HUMANIDADES
2006 - 2015**

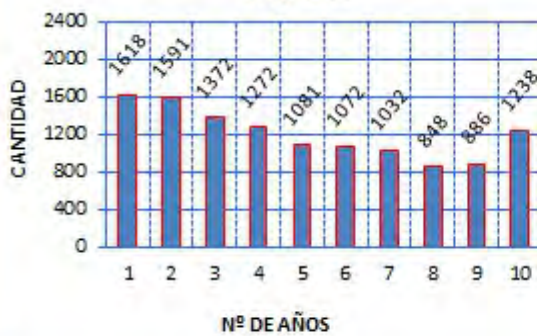

**EVOLUCIÓN ALUMNOS DE PRE-GRADO:
CIENCIAS ECONÓMICAS Y DE NEGOCIOS
2006 - 2015**

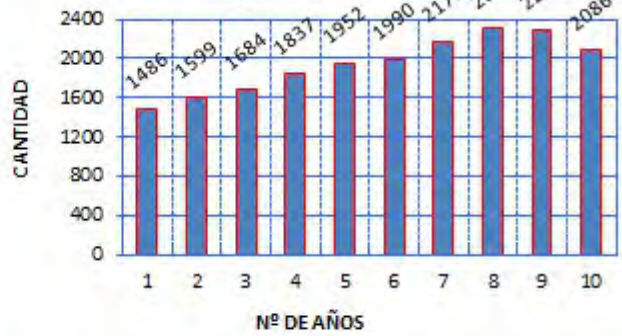

**EVOLUCIÓN ALUMNOS DE PRE-GRADO:
CIENCIAS FORESTALES
2006 - 2015**



**EVOLUCIÓN ALUMNOS DE PRE-GRADO:
DERECHO Y CIENCIAS POLÍTICAS
2006 - 2015**

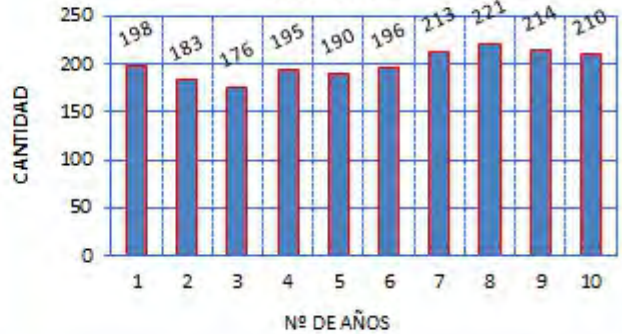

**EVOLUCIÓN ALUMNOS DE PRE-GRADO:
ENFERMERÍA
2006 - 2015**

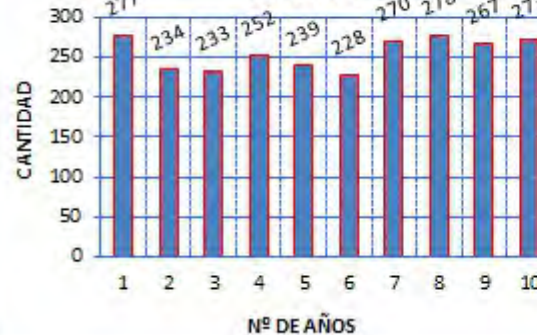

**EVOLUCIÓN ALUMNOS DE PRE-GRADO:
FARMACIA Y BIOQUÍMICA
2006 - 2015**

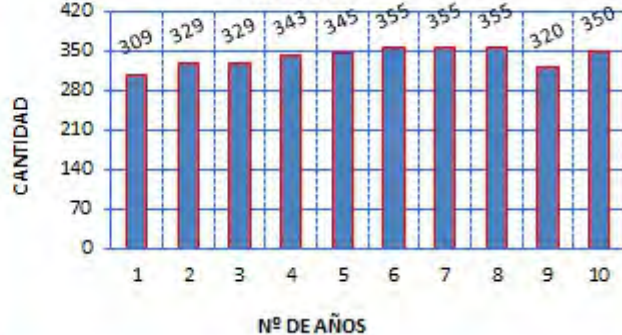

**EVOLUCIÓN ALUMNOS DE PRE-GRADO:
ING. DE SISTEMAS E INFORMÁTICA
2006 - 2015**

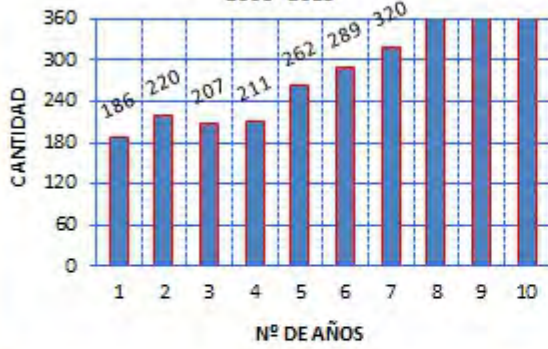

**EVOLUCIÓN ALUMNOS DE PRE-GRADO:
ING. INDUSTRIAS ALIMENTARIAS
2006 - 2015**



**EVOLUCIÓN ALUMNOS DE PRE-GRADO:
ING. QUÍMICA
2006 - 2015**

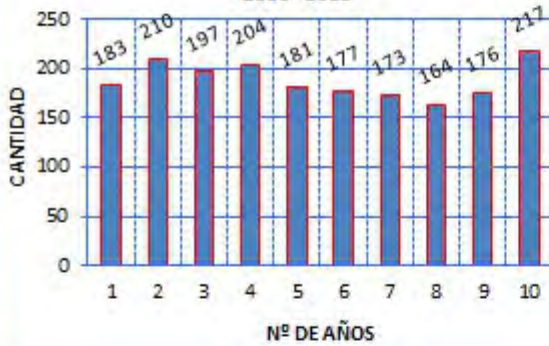

**EVOLUCIÓN ALUMNOS DE PRE-GRADO:
MEDICINA HUMANA
2006 - 2015**

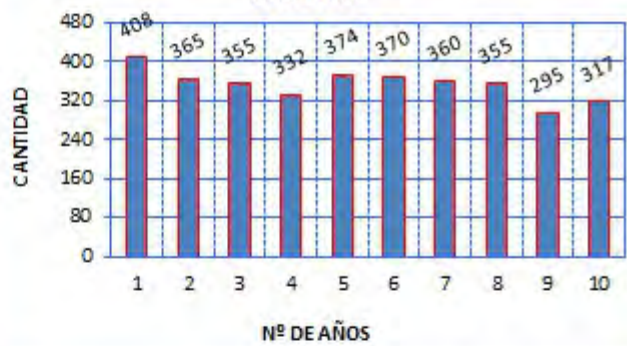

**EVOLUCIÓN ALUMNOS DE PRE-GRADO:
ODONTOLOGÍA
2006 - 2015**

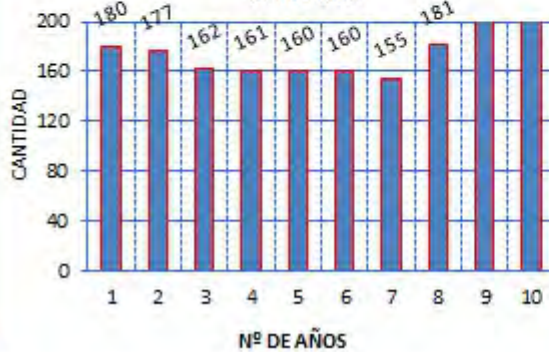

**EVOLUCIÓN ALUMNOS DE PRE-GRADO:
ZOOTECNIA
2006 - 2015**

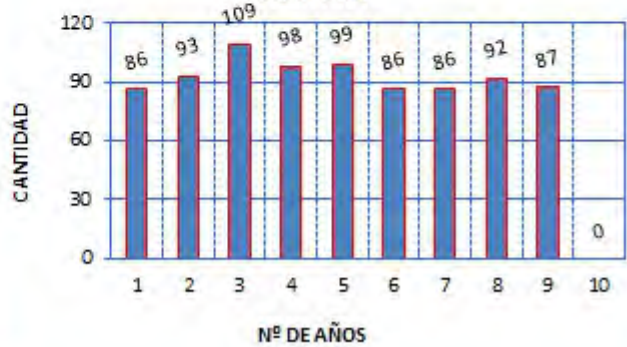

5.2 ALUMNOS PRE-GRADO: TASA DE CRECIMIENTO, 2015

Años	Matriculados	
	Número	Tasa de Crecimiento (%) en base al año anterior
2005	6271	
2006	6393	1.95
2007	6602	3.27
2008	6542	-0.91
2009	6853	4.75
2010	6799	-0.79
2011	6961	2.38
2012	7393	6.21
2013	7479	1.16
2014	7450	-0.39
2015	7708	3.46
Tasa Promedio de crecimiento		2.11

Nota: Se considera el Primer Semestre Académico de cada año.

Fuente: Oficina General de Asuntos Académicos - UNAP - 2015

Elaboración: Oficina Ejecutiva de Estadística - OEE - OGPP - 2016

**TASA DE CRECIMIENTO DE LOS ALUMNOS
MATRICULADOS, SEGÚN AÑOS
PERIODO : 2006 - 2015**

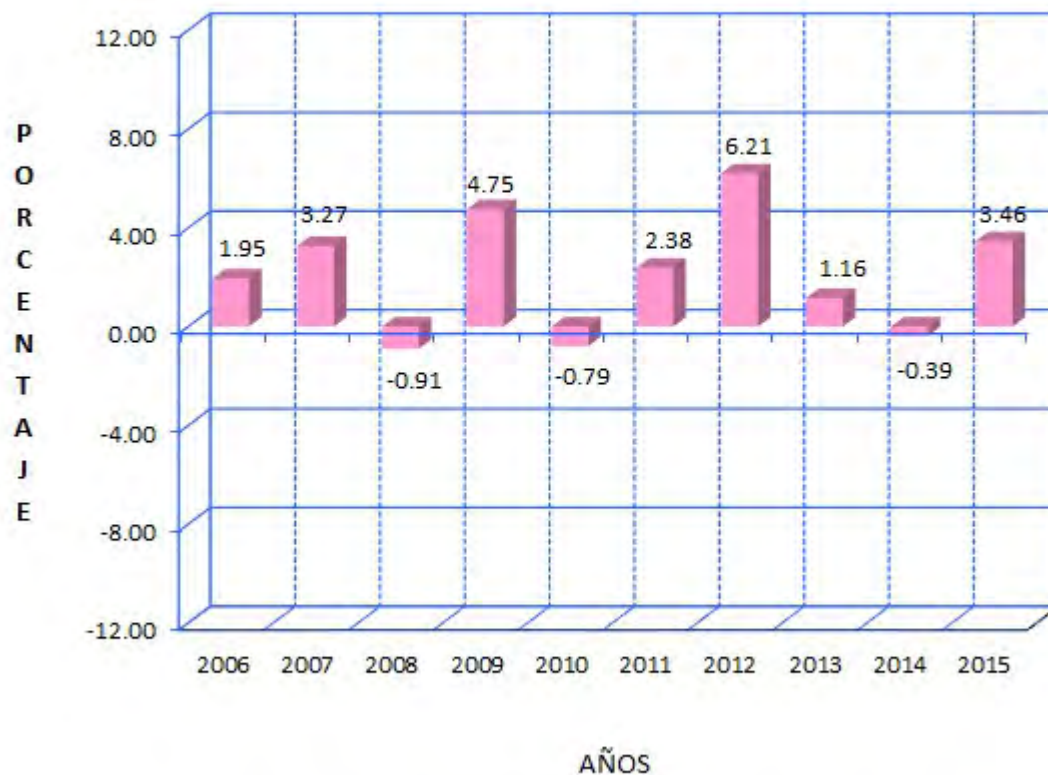

NOTA: La tasa de crecimiento de los alumnos matriculados referente al año anterior es de 3.46%. Con una tasa de Promedio de crecimiento de 2.11%, referente a 10 años.

5.3 ALUMNOS PRE-GRADO: VARIACIÓN PORCENTUAL POR SEMESTRES ACADÉMICOS, SEGÚN FACULTADES, 2015

Facultades	Semestres Académicos			
	2015 - I	%	2015 - II	%
Total	7708	100.0	7420	100.0
01.- AGRONOMÍA	548	7.1	609	8.2
02.- CIENCIAS BIOLÓGICAS	466	6.0	475	6.4
03.- CIENCIAS DE LA EDUCACIÓN Y HUMANIDADES	1238	16.1	1124	15.1
04.- CIENCIAS ECONÓMICAS Y DE NEGOCIOS	2086	27.1	2047	27.6
05.- CIENCIAS FORESTALES	768	10.0	727	9.8
06.- DERECHO Y CIENCIAS POLÍTICAS	210	2.7	206	2.8
07.- ENFERMERÍA	273	3.5	249	3.4
08.- FARMACIA Y BIOQUÍMICA	350	4.5	325	4.4
09.- INGENIERÍA DE SISTEMAS E INFORMÁTICA	426	5.5	401	5.4
10.- INGENIERÍA EN INDUSTRIAS ALIMENTARIAS	569	7.4	506	6.8
11.- INGENIERÍA QUÍMICA	217	2.8	203	2.7
12.- MEDICINA HUMANA	317	4.1	311	4.2
13.- ODONTOLOGÍA	240	3.1	237	3.2
14.- ZOOTENIA (Yurimaguas)	0	0.0	0	0.0

Fuente: Oficina General de Asuntos Académicos - UNAP - 2015

Elaboración : Oficina Ejecutiva de Estadística - OGPP - UNAP - 2016

ALUMNOS MATRICULADOS, SEGÚN SEMESTRES ACADÉMICOS AÑO : 2015

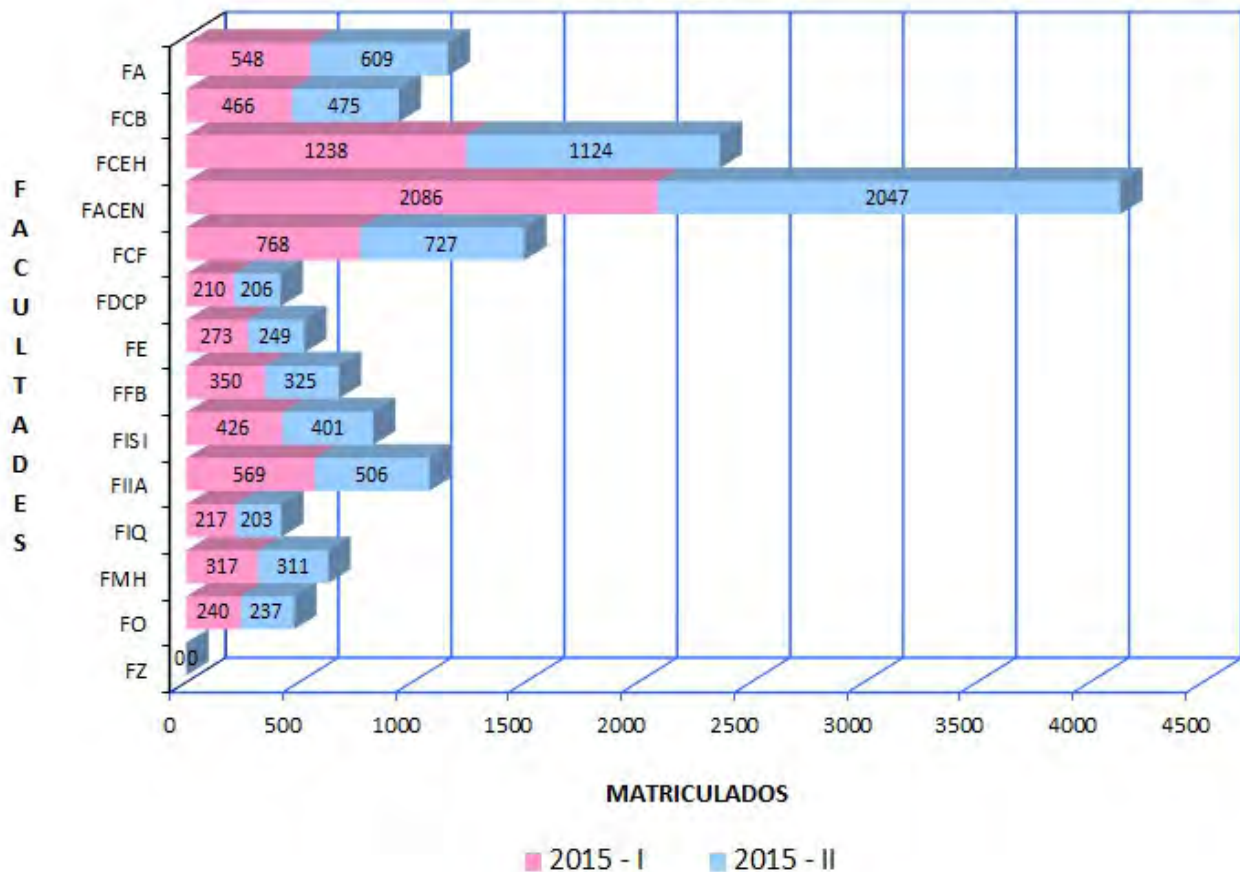

5.4 ALUMNOS PRE-GRADO: POR GÉNERO Y PORCENTAJE, SEGÚN FACULTADES Y ESCUELAS DE FORMACIÓN PROFESIONAL, 2015 - I

Facultades Escuelas de Formación Profesional	2015 - I Semestre					
	Total	%	Hombre	%	Mujer	%
Total	7708	100.00	4068	52.78	3640	47.22
1.- Agronomía (FA)	548	7.11	346	4.49	202	2.62
1.1.A. Agronomía - Iquitos	235	3.05	158	2.05	77	1.00
1.1.B. Agronomía - Yurimaguas	0	0.00	0	0.00	0	0.00
1.2. Ingeniería en Gestión Ambiental	313	4.06	188	2.44	125	1.62
2.- Ciencias Biológicas (FCB)	466	6.05	274	3.55	192	2.49
2.1. Biología	303	3.93	181	2.35	122	1.58
2.2.A. Acuicultura - Iquitos	117	1.52	60	0.78	57	0.74
2.2.B. Acuicultura - Yurimaguas	0	0.00	0	0.00	0	0.00
2.3.C. Acuicultura - Datum del Marañón	46	0.60	33	0.43	13	0.17
3.- Ciencias de la Educación y Humanidades (FCEH)	1238	16.06	448	5.81	790	10.25
3.1. Educación Física	35	0.45	27	0.35	8	0.10
3.2.A. Educación Inicial - Iquitos	204	2.65	3	0.04	201	2.61
3.2.B. Educación Inicial - Yurimaguas	0	0.00	0	0.00	0	0.00
3.3.C. Educación Inicial - Caballo Cocha	0	0.00	0	0.00	0	0.00
3.3. Educación Primaria	99	1.28	17	0.22	82	1.06
3.4. Educación Secundaria	900	11.68	401	5.20	499	6.47
3.4.1. Antropología Social	120	1.56	67	0.87	53	0.69
3.4.2. Ciencias Naturales (Biología - Química)	63	0.82	32	0.42	31	0.40
3.4.3. Ciencias Sociales	147	1.91	83	1.08	64	0.83
3.4.4. Filosofía y Psicopedagogía	75	0.97	26	0.34	49	0.64
3.4.5.A. Idiomas Extranjeros - Iquitos	315	4.09	99	1.28	216	2.80
3.4.5.B. Idiomas Extranjeros - Yurimaguas	0	0.00	0	0.00	0	0.00
3.4.6. Lengua Literatura - Iquitos	100	1.30	32	0.42	68	0.88
3.4.7. Lengua Literatura - Yurimaguas	0	0.00	0	0.00	0	0.00
3.4.8. Matemática e Informática (Matemática - Física)	80	1.04	62	0.80	18	0.23
4.- Ciencias Económicas y de Negocios (FACEN)	2086	27.06	1151	14.93	935	12.13
4.1.A. Administración - Iquitos	559	7.25	311	4.03	248	3.22
4.1.B. Administración - Contamana	0	0.00	0	0.00	0	0.00
4.1.C. Administración - Requena	0	0.00	0	0.00	0	0.00
4.2.A. Contabilidad - Iquitos	842	10.92	473	6.14	369	4.79
4.2.B. Contabilidad - Contamana	0	0.00	0	0.00	0	0.00
4.2.C. Contabilidad - Requena	0	0.00	0	0.00	0	0.00
4.2.D. Contabilidad - Yurimaguas	0	0.00	0	0.00	0	0.00
4.3 Economía	336	4.36	209	2.71	127	1.65
4.4.A. Negocios Internacionales y Turismo - Iquitos	349	4.53	158	2.05	191	2.48
4.4.B. Negocios Internacionales y Turismo - Nauta	0	0.00	0	0.00	0	0.00
4.4.C. Negocios Internacionales y Turismo - Yurimaguas	0	0.00	0	0.00	0	0.00
5.- Ciencias Forestales (FCF)	768	9.96	454	5.89	314	4.07
5.1. Ingeniería Forestal	367	4.76	251	3.26	116	1.50
5.2. Ingeniería en Ecología de Bosques Tropicales	401	5.20	203	2.63	198	2.57
6.- Derecho y Ciencias Políticas (FDCP)	210	2.72	112	1.45	98	1.27
7.- Enfermería (FE)	273	3.54	50	0.65	223	2.89
8.- Farmacia y Bioquímica (FFB)	350	4.54	166	2.15	184	2.39
9.- Ingeniería de Sistemas e Informática (FISI)	426	5.53	370	4.80	56	0.73
10.- Ingeniería en Industrias Alimentarias (FIIA)	569	7.38	201	2.61	368	4.77
10.1.A. Ingeniería en Industrias Alimentarias - Iquitos	252	3.27	123	1.60	129	1.67
10.1.B. Ingeniería en Industrias Alimentarias - Requena	0	0.00	0	0.00	0	0.00
10.2. Bromatología y Nutrición Humana	317	4.11	78	1.01	239	3.10
11.- Ingeniería Química (FIQ)	217	2.82	178	2.31	39	0.51
12.- Medicina Humana (FMH)	317	4.11	200	2.59	117	1.52
13.- Odontología (FO)	240	3.11	118	1.53	122	1.58
14.- Zootecnia (ZO) - Yurimaguas	0	0.00	0	0.00	0	0.00

Fuente: Oficina General de Asuntos Académicos- UNAP - 2015

Elaboración : Oficina Ejecutiva de Estadística - OGPP - UNAP - 2016

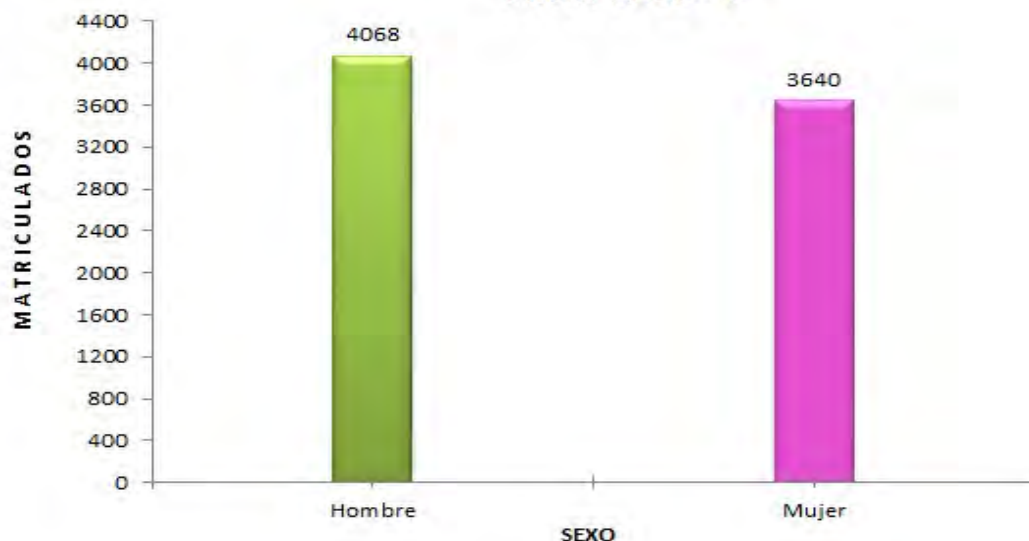
**ALUMNOS MATRICULADOS, SEGÚN GÉNERO
AÑO: 2015 - I**

5.5 ALUMNOS PRE-GRADO: POR GÉNERO Y PORCENTAJE, SEGÚN FACULTADES Y ESCUELAS DE FORMACIÓN PROFESIONAL, 2015 - II

Facultades Escuelas de Formación Profesional	2015 - II Semestre					
	Total	%	Hombre	%	Mujer	%
Total	7420	100.00	3921	52.84	3499	47.16
1.- Agronomía (FA)	609	8.21	387	5.22	222	2.99
1.1.A. Agronomía - Iquitos	225	3.03	156	2.10	69	0.93
1.1.B. Agronomía - Yurimaguas	80	1.08	49	0.66	31	0.42
1.2. Gestión Ambiental	304	4.10	182	2.45	122	1.64
2.- Ciencias Biológicas (FCB)	475	6.40	279	3.76	196	2.64
2.1 Biología	291	3.92	169	2.28	122	1.64
2.2.A. Acuicultura - Iquitos	103	1.39	57	0.77	46	0.62
2.2.B. Acuicultura - Yurimaguas	34	0.46	19	0.26	15	0.20
2.2.B. Acuicultura - Datem	47	0.63	34	0.46	13	0.18
3.- Ciencias de la Educación y Humanidades (FCEH)	1124	15.15	396	5.34	728	9.81
3.1 Educación Física	33	0.44	26	0.35	7	0.09
3.2.A. Educación Inicial - Iquitos	187	2.52	4	0.05	183	2.47
3.2.B. Educación Inicial - Yurimaguas	0	0.00	0	0.00	0	0.00
3.3 Educación Primaria	87	1.17	13	0.18	74	1.00
3.5. Educación Secundaria	817	11.01	353	4.76	464	6.25
3.5.1. Antropología Social	106	1.43	57	0.77	49	0.66
3.5.2. Ciencias Naturales (Biología - Química)	53	0.71	25	0.34	28	0.38
3.5.3. Ciencias Sociales	132	1.78	72	0.97	60	0.81
3.5.4. Filosofía y Psicopedagogía	70	0.94	26	0.35	44	0.59
3.5.5. Idiomas Extranjeros	296	3.99	89	1.20	207	2.79
3.5.6. Lengua Literatura	94	1.27	31	0.42	63	0.85
3.5.7. Matemática e Informática (Matemática - Física)	66	0.89	53	0.71	13	0.18
4.- Ciencias Económicas y de Negocios (FACEN)	2047	27.59	1110	14.96	937	12.63
4.1.A. Administración - Iquitos	401	5.40	220	2.96	181	2.44
4.1.B. Administración - Contamana	73	0.98	33	0.44	40	0.54
4.1.C. Administración - Requena	61	0.82	40	0.54	21	0.28
4.2.A. Contabilidad - Iquitos	500	6.74	281	3.79	219	2.95
4.2.B. Contabilidad - Contamana	79	1.06	46	0.62	33	0.44
4.2.C. Contabilidad - Requena	169	2.28	93	1.25	76	1.02
4.2.D. Contabilidad - Yurimaguas	49	0.66	24	0.32	25	0.34
4.3 Economía	323	4.35	193	2.60	130	1.75
4.4.A. Negocios Internacionales y Turismo - Iquitos	315	4.25	145	1.95	170	2.29
4.4.C. Negocios Internacionales y Turismo - Nauta	22	0.30	9	0.12	13	0.18
4.4.D. Negocios Internacionales y Turismo - Yurimaguas	55	0.74	26	0.35	29	0.39
5.- Ciencias Forestales (FCF)	727	9.80	429	5.78	298	4.02
5.1. Ingeniería Forestal	338	4.56	232	3.13	106	1.43
5.2. Ingeniería en Ecología de Bosques Tropicales	389	5.24	197	2.65	192	2.59
6.- Derecho y Ciencias Políticas (FDCP)	206	2.78	110	1.48	96	1.29
7.- Enfermería (FE)	249	3.36	46	0.62	203	2.74
8.- Farmacia y Bioquímica (FFB)	325	4.38	157	2.12	168	2.26
9.- Ingeniería de Sistemas e Informática (FISI)	401	5.40	350	4.72	51	0.69
10.- Ingeniería en Industrias Alimentarias (FIIA)	506	6.82	175	2.36	331	4.46
10.1. Ingeniería en Industrias Alimentarias	238	3.21	112	1.51	126	1.70
10.2. Bromatología y Nutrición Humana	268	3.61	63	0.85	205	2.76
11.- Ingeniería Química (FIQ)	203	2.74	165	2.22	38	0.51
12.- Medicina Humana (FMH)	311	4.19	203	2.74	108	1.46
13.- Odontología (FO)	237	3.19	114	1.54	123	1.66
14.- Zootecnia (FZ) - Yurimaguas	0	0.00	0	0.00	0	0.00

Fuente: Oficina General de Asuntos Académicos, Facultades - UNAP - 2015

Elaboración: Oficina Ejecutiva de Estadística - OGPP - UNAP - 2016

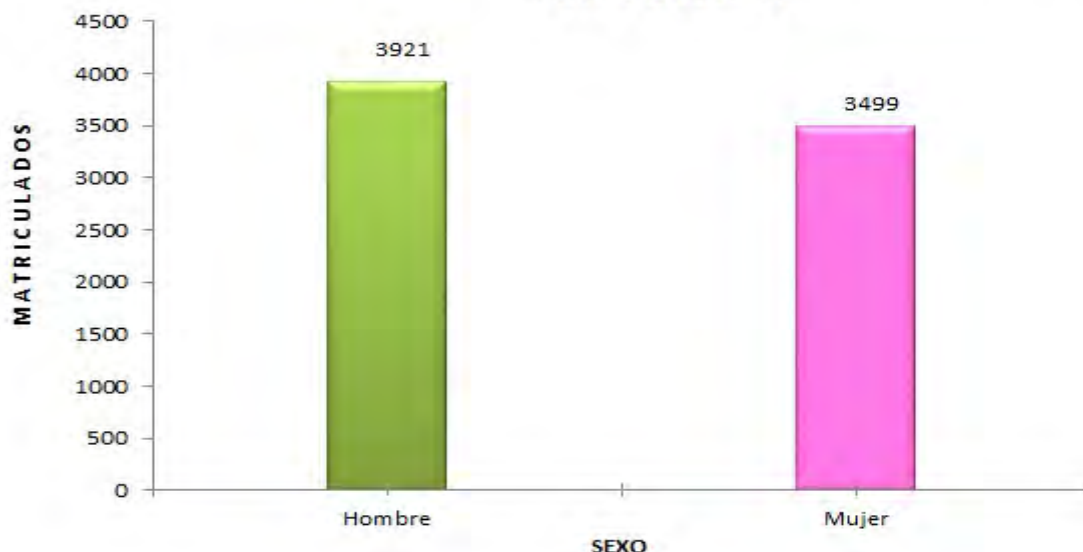
**ALUMNOS MATRICULADOS, SEGÚN GÉNERO
AÑO: 2015 - II**

5.6 ALUMNOS PRE-GRADO: POR MODALIDAD DE INGRESO, SEGÚN FACULTADES Y ESCUELAS DE FORMACIÓN PROFESIONAL, 2015 - I

Facultades	Total General (a + b)	Modalidad de Ingreso														Traslados	
		Examen de Admisión (a)	Total Exonerado (b)	Tercio Estudiantil	Conv. UNAP-AIDSESP	Conv. UNAP-IPAE	Centro Pre-UNAP	1° y 2° Puestos	Deportista Destacado	Profesional y/o Graduado FF.AA.	Ley 27277 (Victima Terrorismo)	Ley 27050 (Discapacitado)	Comunidades Indígenas y de Frontera	Otros (Conv. IST - PADH)	Interno	Externo	
Total	7708	5022	2686	37	85	2	1701	254	114	45	20	4	108	241	52	23	
1.- Agronomía (FA)	548	348	200	1	0	0	127	21	19	1	3	0	13	13	1	1	
1.1.a. Agronomía - Iquitos	235	169	66	1	0	0	39	2	7	0	0	0	5	12	0	0	
1.1.b. Agronomía - Yurimaguas	0	0	0	0	0	0	0	0	0	0	0	0	0	0	0	0	
1.2. Ingeniería en Gestión Ambiental	313	179	134	0	0	0	88	19	12	1	3	0	8	1	1	1	
2.- Ciencias Biológicas (FCB)	466	291	175	7	0	0	130	16	3	0	0	0	9	0	9	1	
2.1. Biología	303	186	117	5	0	0	87	14	3	0	0	0	1	0	9	1	
2.2.a. Acuicultura - Iquitos	117	83	34	2	0	0	27	1	3	0	0	0	1	0	0	0	
3.3.b. Acuicultura - Yurimaguas	0	0	0	0	0	0	0	0	0	0	0	0	0	0	0	0	
3.3.b. Acuicultura - Datem del Marañón	46	22	24	0	0	0	16	1	0	0	0	0	7	0	0	0	
3.- Ciencias de la Educación y Humanidades (FCEH)	1238	863	375	4	77	0	202	16	12	3	7	0	33	21	0	0	
3.1 Educación Física	35	23	12	0	0	0	3	0	7	0	0	0	2	0	0	0	
3.2.A. Educación Inicial - Iquitos	204	160	44	0	0	0	38	1	0	0	0	0	5	0	0	0	
3.2.B. Educación Inicial - Yurimaguas	0	0	0	0	0	0	0	0	0	0	0	0	0	0	0	0	
3.3 Educación Primaria	99	83	16	0	0	0	8	0	0	0	0	0	5	3	0	0	
3.5. Educación Secundaria	<u>900</u>	<u>597</u>	<u>303</u>	<u>4</u>	<u>77</u>	<u>0</u>	<u>153</u>	<u>15</u>	<u>5</u>	<u>3</u>	<u>7</u>	<u>0</u>	<u>21</u>	<u>18</u>	<u>0</u>	<u>0</u>	
3.5.1. Antropología Social	120	78	42	0	0	0	23	2	1	1	0	0	15	0	0	0	
3.5.2. Ciencias Naturales (Biología - Química)	63	44	19	0	0	0	12	0	0	0	0	0	0	7	0	0	
3.5.3. Ciencias Sociales	147	115	32	0	0	0	19	0	1	0	2	0	3	7	0	0	
3.5.4. Filosofía y Psicopedagogía	75	61	14	0	0	0	11	0	1	0	0	0	1	1	0	0	
3.5.5. Idiomas Extranjeros	315	161	154	3	76	0	57	8	2	2	5	0	1	0	0	0	
3.5.6. Lengua Literaria	100	73	27	1	1	0	19	3	0	0	0	0	1	2	0	0	
3.5.7. Matemática e Informática (Matemática - Física)	80	65	15	0	0	0	12	2	0	0	0	0	0	1	0	0	
4.- Ciencias Económicas y de Negocios (FACEN)	2086	1298	788	10	4	2	400	81	29	14	0	3	14	207	17	7	
4.1.A. Administración - Iquitos	559	398	161	0	0	1	108	23	8	5	0	3	6	0	6	1	
4.1.B. Administración - Contamana	0	0	0	0	0	0	0	0	0	0	0	0	0	0	0	0	
4.1.C. Administración - Requena	0	0	0	0	0	0	0	0	0	0	0	0	0	0	0	0	
4.2.A. Contabilidad - Iquitos	842	475	367	3	4	1	95	30	12	4	0	0	4	207	2	5	
4.2.B. Contabilidad - Contamana	0	0	0	0	0	0	0	0	0	0	0	0	0	0	0	0	
4.2.C. Contabilidad - Requena	0	0	0	0	0	0	0	0	0	0	0	0	0	0	0	0	
4.2.D. Contabilidad - Yurimaguas	0	0	0	0	0	0	0	0	0	0	0	0	0	0	0	0	
4.3 Economía	336	198	138	5	0	0	104	14	4	4	0	0	3	0	3	1	
4.4.A. Negocios Internacionales y Turismo - Iquitos	349	227	122	2	0	0	93	14	5	1	0	0	1	0	6	0	
4.4.C. Negocios Internacionales y Turismo - Nauta	0	0	0	0	0	0	0	0	0	0	0	0	0	0	0	0	
4.4.D. Negocios Internacionales y Turismo - Yurimaguas	0	0	0	0	0	0	0	0	0	0	0	0	0	0	0	0	
5.- Ciencias Forestales (FCF)	768	572	196	3	0	0	161	7	17	0	0	0	8	0	0	0	
5.1. Ingeniería Forestal	367	287	80	1	0	0	67	1	8	0	0	0	3	0	0	0	
5.2. Ingeniería en Ecología de Bosques Tropicales	401	285	116	2	0	0	94	6	9	0	0	0	5	0	0	0	
6.- Derecho y Ciencias Políticas (FDCP)	210	99	111	0	1	0	62	9	4	8	2	1	9	0	8	7	
7.- Enfermería (FE)	273	163	110	0	1	0	81	14	3	2	1	0	5	0	1	2	
8.- Farmacia y Bioquímica (FFB)	350	243	107	1	1	0	92	10	2	0	0	0	0	0	1	0	
9.- Ingeniería de Sistemas e Informática (FISI)	426	258	168	3	0	0	115	32	5	3	4	0	3	0	3	0	
10.- Ingeniería en Industrias Alimentarias (FIIA)	569	387	182	6	0	0	132	16	17	4	1	0	5	0	1	0	
10.1.A. Ingeniería en Industrias Alimentarias - Iquitos	252	182	70	5	0	0	52	4	6	1	0	0	2	0	0	0	
10.1.B. Ingeniería en Industrias Alimentarias - Requena	0	0	0	0	0	0	0	0	0	0	0	0	0	0	0	0	
10.2. Bromatología y Nutrición Humana	317	205	112	1	0	0	80	12	11	3	1	0	3	0	1	0	
11.- Ingeniería Química (FIQ)	217	158	59	1	0	0	43	6	1	1	0	0	6	0	1	0	
12.- Medicina Humana (FMH)	317	183	134	1	1	0	95	17	0	9	1	0	1	0	6	3	
13.- Odontología (FO)	240	159	81	0	0	0	61	9	2	0	1	0	2	0	4	2	
14.- Zootecnia (ZO) - Yurimaguas	0	0	0	0	0	0	0	0	0	0	0	0	0	0	0	0	

Fuente: Oficina General de Asuntos Académicos, Facultades - UNAP - 2015
Elaboración: Oficina Ejecutiva de Estadística - OGP - UNAP - 2016

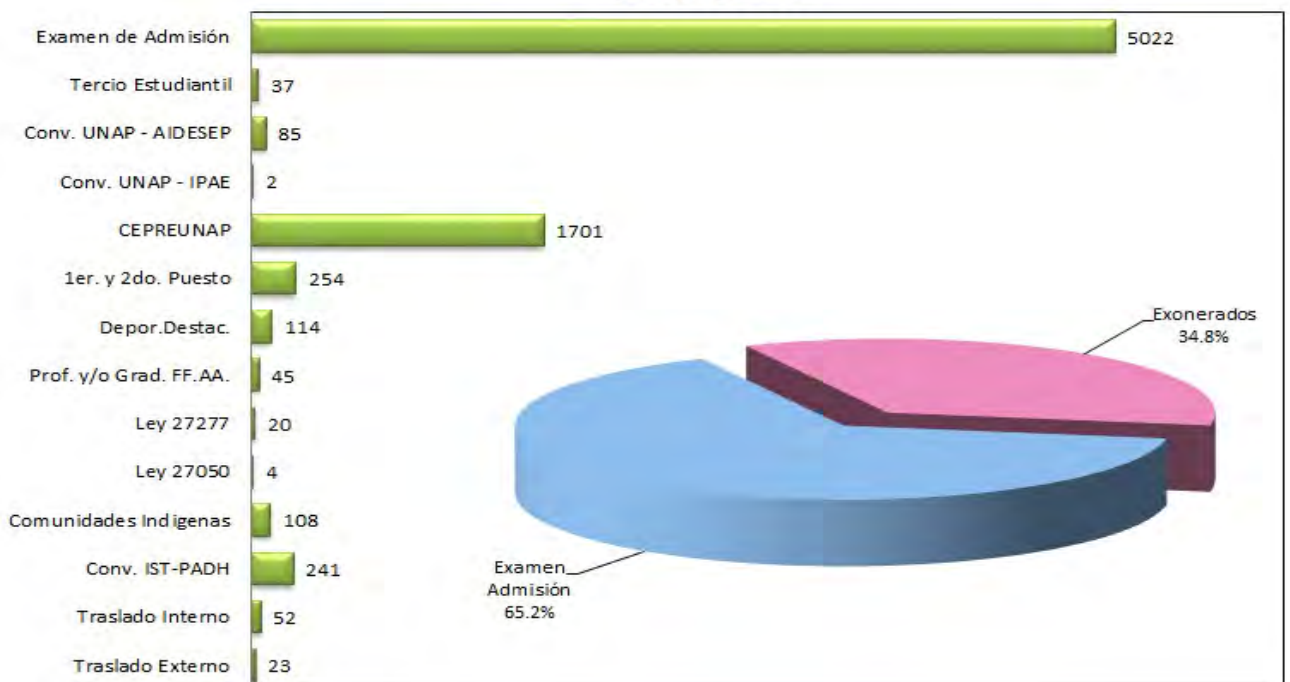
**ALUMNOS MATRICULADOS, POR MODALIDAD DE INGRESO
AÑO: 2015 - I**

5.7 ALUMNOS PRE-GRADO: POR MODALIDAD DE INGRESO, SEGÚN FACULTADES Y ESCUELAS DE FORMACIÓN PROFESIONAL, 2015 - II

Facultades	Total General (a + b)	Examen de Admisión (a)	Total Exonerado (b)	Modalidad de Ingreso												Traslados	
				Tercio Estudiantil	Conv. UNAP-AIDSESP	Conv. UNAP-IPAE	Centro Pre-UNAP	1° y 2° Puestos	Deportista Destacado	Profesional y/o Graduado FF.AA.	Ley 27277 (Victima Terrorismo)	Ley 27050 (Discapacitado)	Comunidades Indígenas y de Frontera	Otros (Conv. IST-PADH)	Interno	Externo	
Total	7420	4874	2546	46	9	37	1611	243	98	43	18	6	109	251	54	21	
1.- Agronomía (FA)	609	390	219	1	1	0	144	21	18	2	3	0	13	13	2	1	
1.1.A. Agronomía - Iquitos	225	165	60	1	0	0	36	1	6	0	0	0	4	12	0	0	
1.1.B. Agronomía - Yurimaguas	80	58	22	0	0	0	16	2	1	1	0	0	2	0	0	0	
1.2. Ingeniería en Gestión Ambiental	304	167	137	0	1	0	92	18	11	1	3	0	7	1	2	1	
2.- Ciencias Biológicas (FCB)	475	292	183	5	0	0	134	20	3	0	0	0	12	0	8	1	
2.1. Biología	291	175	116	3	0	0	87	16	0	0	0	0	1	0	8	1	
2.2.A. Acuicultura - Iquitos	103	72	31	2	0	0	25	1	3	0	0	0	0	0	0	0	
3.3.B. Acuicultura - Yurimaguas	34	22	12	0	0	0	7	2	0	0	0	0	3	0	0	0	
3.3.B. Acuicultura - Datem	47	23	24	0	0	0	15	1	0	0	0	0	8	0	0	0	
3.- Ciencias de la Educación y Humanidades (FCEH)	1124	788	336	4	2	0	184	17	11	4	6	0	30	78	0	0	
3.1. Educación Física	33	21	12	0	0	0	2	0	8	0	0	0	2	0	0	0	
3.2.A. Educación Inicial - Iquitos	187	150	37	0	0	0	32	1	0	0	0	0	4	0	0	0	
3.2.B. Educación Inicial - Yurimaguas	0	0	0	0	0	0	0	0	0	0	0	0	0	0	0	0	
3.3. Educación Primaria	87	73	14	0	0	0	8	0	0	0	0	0	3	3	0	0	
3.4. Educación Secundaria	817	544	273	4	2	0	142	16	3	4	6	0	21	75	0	0	
3.4.1. Antropología Social	106	67	39	0	0	0	21	2	0	2	0	0	14	0	0	0	
3.4.2. Ciencias Naturales (Biología - Química)	53	38	15	0	0	0	12	0	0	0	0	0	0	3	0	0	
3.4.3. Ciencias Sociales	132	103	29	0	0	0	18	1	1	0	2	0	2	5	0	0	
3.4.4. Filosofía y Psicopedagogía	70	58	12	0	0	0	9	0	1	0	0	0	2	0	0	0	
3.4.5. Idiomas Extranjeros	296	155	141	2	1	0	56	8	1	2	4	0	2	65	0	0	
3.4.6. Lengua Literaria	94	68	26	1	1	0	19	3	0	0	0	0	1	1	0	0	
3.4.7. Matemática e Informática (Matemática - Física)	66	55	11	1	0	0	7	2	0	0	0	0	0	1	0	0	
4.- Ciencias Económicas y de Negocios (FACEN)	2047	1318	729	21	3	37	360	71	24	11	0	6	14	160	17	5	
4.1.A. Administración - Iquitos	401	263	138	3	0	1	99	11	7	2	0	4	3	0	8	0	
4.1.B. Administración - Contamana	73	65	8	1	0	0	0	5	0	0	0	0	2	0	0	0	
4.1.C. Administración - Requena	61	57	4	0	0	0	0	3	0	0	0	0	1	0	0	0	
4.2.A. Contabilidad - Iquitos	500	263	237	2	3	36	48	11	5	2	0	1	2	120	2	5	
4.2.B. Contabilidad - Contamana	79	54	25	3	0	0	0	2	0	0	0	0	2	18	0	0	
4.2.C. Contabilidad - Requena	169	134	35	5	0	0	0	7	2	1	0	0	1	19	0	0	
4.2.D. Contabilidad - Yurimaguas	49	30	19	0	0	0	11	1	1	2	0	0	1	3	0	0	
4.3 Economía	323	195	128	5	0	0	99	15	4	2	0	0	1	0	2	0	
4.4.A. Negocios Internacionales y Turismo - Iquitos	315	203	112	1	0	0	85	13	5	2	0	0	1	0	5	0	
4.4.B. Negocios Internacionales y Turismo - Nauta	22	14	8	1	0	0	6	1	0	0	0	0	0	0	0	0	
4.4.C. Negocios Internacionales y Turismo - Yurimaguas	55	40	15	0	0	0	12	2	0	0	0	1	0	0	0	0	
5.- Ciencias Forestales (FCF)	727	540	187	3	0	0	154	7	15	0	0	0	8	0	0	0	
5.1. Ingeniería Forestal	338	264	74	1	0	0	62	1	6	0	0	0	4	0	0	0	
5.2. Ingeniería en Ecología de Bosques Tropicales	389	276	113	2	0	0	92	6	9	0	0	0	4	0	0	0	
6.- Derecho y Ciencias Políticas (FDPC)	206	95	111	0	1	0	62	9	4	8	2	0	9	0	9	8	
7.- Enfermería (FE)	249	155	94	1	1	0	67	12	3	2	1	0	5	0	1	1	
8.- Farmacia y Bioquímica (FFB)	325	222	103	2	1	0	86	10	2	0	0	0	1	0	1	0	
9.- Ingeniería de Sistemas e Informática (FISI)	401	240	161	1	0	0	112	31	5	3	4	0	3	0	2	0	
10.- Ingeniería en Industrias Alimentarias (FIIA)	506	352	154	4	0	0	116	13	13	2	0	0	5	0	1	0	
10.1. Ingeniería en Industrias Alimentarias	238	171	67	3	0	0	52	3	6	1	0	0	2	0	0	0	
10.2. Bromatología y Nutrición Humana	268	181	87	1	0	0	64	10	7	1	0	0	3	0	1	0	
11.- Ingeniería Química (FIQ)	203	148	55	1	0	0	39	6	0	2	0	0	6	0	1	0	
12.- Medicina Humana (FMH)	311	177	134	3	1	0	91	17	0	9	1	0	1	0	8	3	
13.- Odontología (FO)	237	157	80	0	0	0	62	9	0	0	1	0	2	0	4	2	
14.- Zootecnia (ZO) - Yurimaguas	0	0	0	0	0	0	0	0	0	0	0	0	0	0	0	0	

Fuente: Oficina General de Asuntos Académicos, Facultades - UNAP - 2015
 Elaboración: Oficina Ejecutiva de Estadística - OGPP - UNAP - 2016

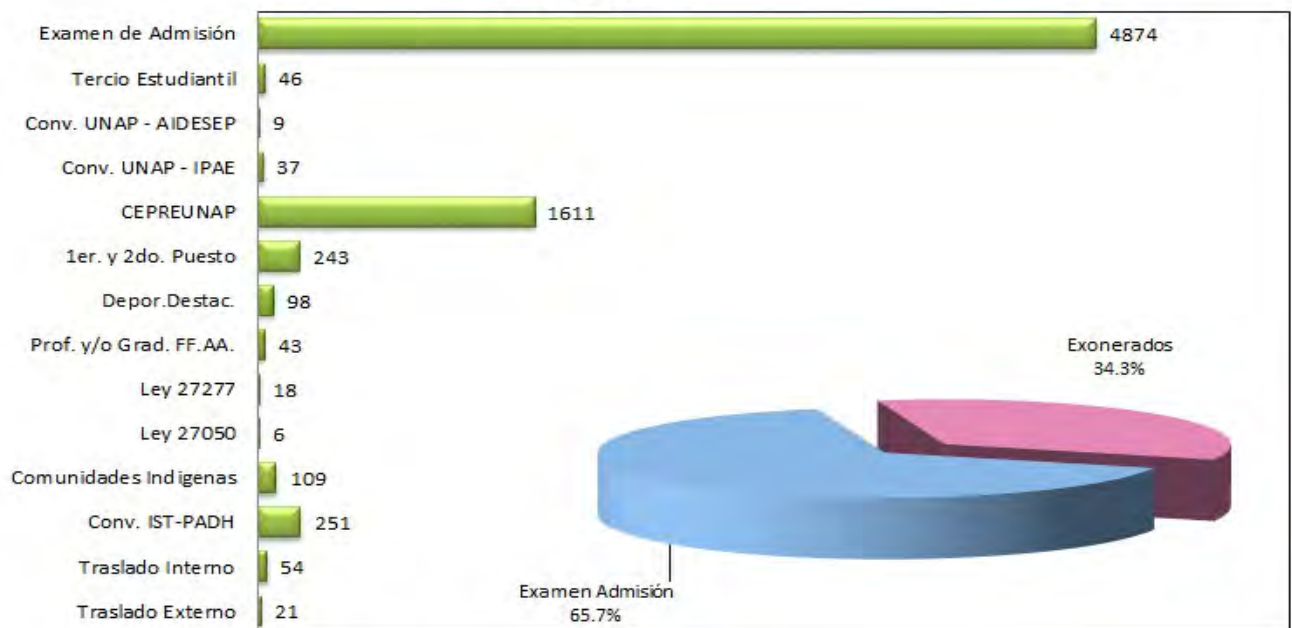
**ALUMNOS MATRICULADOS, POR MODALIDAD DE INGRESO
 AÑO: 2015 - II**

5.8 ALUMNOS PRE-GRADO: POR NIVELES Y PORCENTAJE, SEGÚN FACULTADES Y ESCUELAS DE FORMACIÓN PROFESIONAL, 2015 - I

Facultades	Total	Al 100%	Niveles de Estudio													
			Primer Nivel	%	Segundo Nivel	%	Tercer Nivel	%	Cuarto Nivel	%	Quinto Nivel	%	Sexto Nivel	%	Séptimo Nivel	%
Total	7708	100.0	2201	28.6	1430	18.6	1303	16.9	1255	16.3	1384	18.0	131	1.7	4	0.1
1.- Agronomía (FA)	548	7.1	152	2.0	119	1.5	98	1.3	80	1.0	99	1.3	0	0.0	0	0.0
1.1.A Agronomía - Iquitos	235	3.0	77	1.0	40	0.5	32	0.4	31	0.4	55	0.7	0	0.0	0	0.0
1.1.B Agronomía - Yurimaguas	0	0.0	0	0.0	0	0.0	0	0.0	0	0.0	0	0.0	0	0.0	0	0.0
1.2. Gestión Ambiental	313	4.1	75	1.0	79	1.0	66	0.9	49	0.6	44	0.6	0	0.0	0	0.0
2.- Ciencias Biológicas (FCB)	466	6.0	187	2.4	87	1.1	44	0.6	75	1.0	73	0.9	0	0.0	0	0.0
2.1 Biología	303	3.9	115	1.5	51	0.7	29	0.4	61	0.8	47	0.6	0	0.0	0	0.0
2.2.A. Acuicultura - Iquitos	117	1.5	45	0.6	17	0.2	15	0.2	14	0.2	26	0.3	0	0.0	0	0.0
2.2.B. Acuicultura - Yurimaguas	0	0.0	0	0.0	0	0.0	0	0.0	0	0.0	0	0.0	0	0.0	0	0.0
2.2.C. Acuicultura - Datem del Marañón	46	0.6	27	0.4	19	0.2	0	0.0	0	0.0	0	0.0	0	0.0	0	0.0
3.- Ciencias de la Educación y Humanidades (FCEH)	1238	16.1	567	7.4	196	2.5	118	1.5	171	2.2	186	2.4	0	0.0	0	0.0
3.1. Educación Física	35	0.5	22	0.3	4	0.1	2	0.0	1	0.0	6	0.1	0	0.0	0	0.0
3.2.A. Educación Inicial - Iquitos	204	2.6	103	1.3	29	0.4	15	0.2	26	0.3	31	0.4	0	0.0	0	0.0
3.2.B. Educación Inicial - Yurimaguas	0	0.0	0	0.0	0	0.0	0	0.0	0	0.0	0	0.0	0	0.0	0	0.0
3.3. Educación Primaria	99	1.3	71	0.9	9	0.1	4	0.1	8	0.1	7	0.1	0	0.0	0	0.0
3.4. Educación Secundaria	<u>900</u>	<u>11.7</u>	<u>371</u>	<u>4.8</u>	<u>154</u>	<u>2.0</u>	<u>97</u>	<u>1.3</u>	<u>136</u>	<u>1.8</u>	<u>142</u>	<u>1.8</u>	<u>0</u>	<u>0.0</u>	<u>0</u>	<u>0.0</u>
3.4.1. Antropología Social	120	1.6	44	0.6	16	0.2	15	0.2	22	0.3	23	0.3	0	0.0	0	0.0
3.4.2. Ciencias Naturales (Biología - Química)	63	0.8	26	0.3	15	0.2	2	0.0	5	0.1	15	0.2	0	0.0	0	0.0
3.4.3. Ciencias Sociales	147	1.9	57	0.7	30	0.4	16	0.2	25	0.3	19	0.2	0	0.0	0	0.0
3.4.4. Filosofía y Psicopedagogía	75	1.0	41	0.5	8	0.1	5	0.1	10	0.1	11	0.1	0	0.0	0	0.0
3.4.5.A. Idiomas Extranjeros - Iquitos	315	4.1	129	1.7	57	0.7	41	0.5	41	0.5	47	0.6	0	0.0	0	0.0
3.4.5.B. Idiomas Extranjeros - Yurimaguas	0	0.0	0	0.0	0	0.0	0	0.0	0	0.0	0	0.0	0	0.0	0	0.0
3.4.6. Lengua Literatura	100	1.3	36	0.5	22	0.3	10	0.1	14	0.2	18	0.2	0	0.0	0	0.0
3.4.7. Matemática e Informática (Matemática - Física)	80	1.0	38	0.5	6	0.1	8	0.1	19	0.2	9	0.1	0	0.0	0	0.0
4.- Ciencias Económicas y de Negocios (FACEN)	2086	27.1	398	5.2	372	4.8	417	5.4	400	5.2	499	6.5	0	0.0	0	0.0
4.1.A. Administración - Iquitos	559	7.3	89	1.2	92	1.2	133	1.7	101	1.3	144	1.9	0	0.0	0	0.0
4.1.B. Administración - Contamana	0	0.0	0	0.0	0	0.0	0	0.0	0	0.0	0	0.0	0	0.0	0	0.0
4.1.C. Administración - Requena	0	0.0	0	0.0	0	0.0	0	0.0	0	0.0	0	0.0	0	0.0	0	0.0
4.2.A. Contabilidad - Iquitos	842	10.9	196	2.5	118	1.5	140	1.8	171	2.2	217	2.8	0	0.0	0	0.0
4.2.B. Contabilidad - Contamana	0	0.0	0	0.0	0	0.0	0	0.0	0	0.0	0	0.0	0	0.0	0	0.0
4.2.C. Contabilidad - Requena	0	0.0	0	0.0	0	0.0	0	0.0	0	0.0	0	0.0	0	0.0	0	0.0
4.2.D. Contabilidad - Yurimaguas	0	0.0	0	0.0	0	0.0	0	0.0	0	0.0	0	0.0	0	0.0	0	0.0
4.3 Economía	336	4.4	53	0.7	90	1.2	76	1.0	58	0.8	59	0.8	0	0.0	0	0.0
4.4.A. Negocios Internacionales y Turismo - Iquitos	349	4.5	60	0.8	72	0.9	68	0.9	70	0.9	79	1.0	0	0.0	0	0.0
4.4.C. Negocios Internacionales y Turismo - Nauta	0	0.0	0	0.0	0	0.0	0	0.0	0	0.0	0	0.0	0	0.0	0	0.0
4.4.D. Negocios Internacionales y Turismo - Yurimaguas	0	0.0	0	0.0	0	0.0	0	0.0	0	0.0	0	0.0	0	0.0	0	0.0
5.- Ciencias Forestales (FCF)	768	10.0	187	2.4	187	2.4	150	1.9	116	1.5	128	1.7	0	0.0	0	0.0
5.1. Ingeniería Forestal	367	4.8	88	1.1	95	1.2	74	1.0	54	0.7	56	0.7	0	0.0	0	0.0
5.2. Ingeniería en Ecología de Bosques Tropicales	401	5.2	99	1.3	92	1.2	76	1.0	62	0.8	72	0.9	0	0.0	0	0.0
6.- Derecho y Ciencias Políticas (FDCP)	210	2.7	37	0.5	39	0.5	35	0.5	35	0.5	32	0.4	32	0.4	0	0.0
7.- Enfermería (FE)	273	3.5	75	1.0	36	0.5	45	0.6	76	1.0	41	0.5	0	0.0	0	0.0
8.- Farmacia y Bioquímica (FFB)	350	4.5	88	1.1	48	0.6	71	0.9	55	0.7	38	0.5	50	0.6	0	0.0
9.- Ingeniería de Sistemas e Informática (FISI)	426	5.5	132	1.7	108	1.4	70	0.9	58	0.8	58	0.8	0	0.0	0	0.0
10.- Ingeniería en Industrias Alimentarias (FIIA)	569	7.4	172	2.2	104	1.3	122	1.6	92	1.2	79	1.0	0	0.0	0	0.0
10.1.A. Ingeniería en Industrias Alimentarias - Iquitos	252	3.3	81	1.1	52	0.7	47	0.6	36	0.5	36	0.5	0	0.0	0	0.0
10.1.B. Ingeniería en Industrias Alimentarias - Requena	0	0.0	0	0.0	0	0.0	0	0.0	0	0.0	0	0.0	0	0.0	0	0.0
10.2. Bromatología y Nutrición Humana	317	4.1	91	1.2	52	0.7	75	1.0	56	0.7	43	0.6	0	0.0	0	0.0
11.- Ingeniería Química (FIQ)	217	2.8	85	1.1	45	0.6	29	0.4	20	0.3	38	0.5	0	0.0	0	0.0
12.- Medicina Humana (FMH)	317	4.1	62	0.8	50	0.6	65	0.8	41	0.5	72	0.9	23	0.3	4	0.1
13.- Odontología (FO)	240	3.1	59	0.8	39	0.5	39	0.5	36	0.5	41	0.5	26	0.3	0	0.0
14.- Zootecnia (FZ) - Yurimaguas	0	0.0	0	0.0	0	0.0	0	0.0	0	0.0	0	0.0	0	0.0	0	0.0

Fuente: Oficina General de Asuntos Académicos, Facultades - UNAP - 2015
 Elaboración : Oficina Ejecutiva de Estadística - OGPP - UNAP - 2016

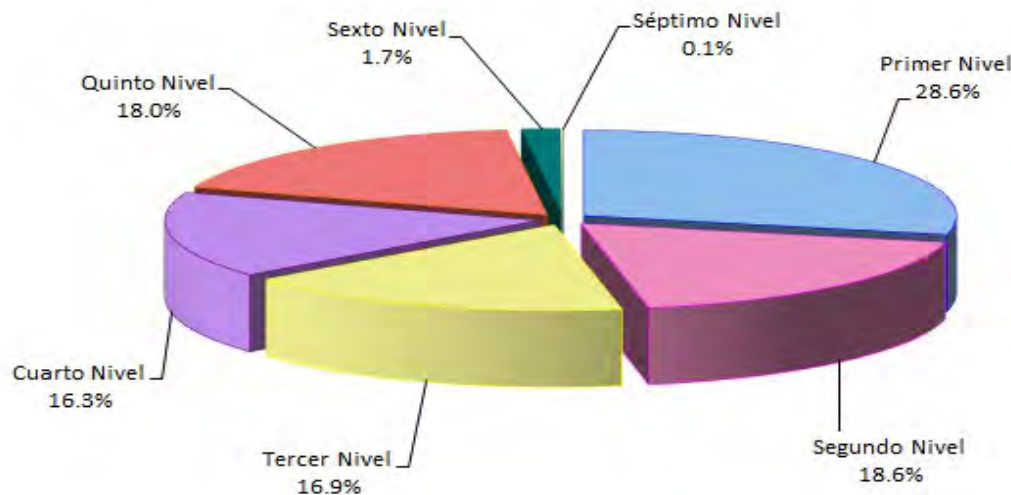
**MATRICULADOS POR NIVELES
 AÑO : 2015 - I**

5.9 ALUMNOS PRE-GRADO: POR NIVELES Y PORCENTAJE, SEGÚN FACULTADES Y ESCUELAS DE FORMACIÓN PROFESIONAL, 2015 - II

Facultades Escuelas de Formación Profesional	Total	Al 100%	Niveles de Estudio													
			Primer Nivel	%	Segundo Nivel	%	Tercer Nivel	%	Cuarto Nivel	%	Quinto Nivel	%	Sexto Nivel	%	Séptimo Nivel	%
Total	7420	100.0	1484	20.0	1574	21.2	1161	15.6	1351	18.2	1655	22.3	151	2.0	44	0.6
1.- Agronomía (FA)	609	8.2	110	1.5	152	2.0	120	1.6	88	1.2	139	1.9	0	0.0	0	0.0
1.1.A Agronomía - Iquitos	225	3.0	60	0.8	41	0.6	37	0.5	35	0.5	52	0.7	0	0.0	0	0.0
1.1.B Agronomía - Yurimaguas	80	1.1	12	0.2	17	0.2	15	0.2	13	0.2	23	0.3	0	0.0	0	0.0
1.2. Gestión Ambiental	304	4.1	38	0.5	94	1.3	68	0.9	40	0.5	64	0.9	0	0.0	0	0.0
2.- Ciencias Biológicas (FCB)	475	6.4	153	2.1	100	1.3	45	0.6	75	1.0	102	1.4	0	0.0	0	0.0
2.1 Biología	291	3.9	98	1.3	52	0.7	25	0.3	54	0.7	62	0.8	0	0.0	0	0.0
2.2.A. Acuicultura - Iquitos	103	1.4	27	0.4	24	0.3	8	0.1	14	0.2	30	0.4	0	0.0	0	0.0
2.3.B. Acuicultura - Yurimaguas	34	0.5	1	0.0	4	0.1	12	0.2	7	0.1	10	0.1	0	0.0	0	0.0
2.4.c. Acuicultura - Datem	47	0.6	27	0.4	20	0.3	0	0.0	0	0.0	0	0.0	0	0.0	0	0.0
3.- Ciencias de la Educación y Humanidades (FCEH)	1124	15.1	389	5.2	232	3.1	126	1.7	150	2	227	3.1	0	0	0	0.0
3.1 Educación Física	33	0.4	19	0.3	3	0.0	5	0.1	1	0.0	5	0.1	0	0.0	0	0.0
3.2.A. Educación Inicial - Iquitos	187	2.5	19	0.3	79	1.1	25	0.3	13	0.2	51	0.7	0	0.0	0	0.0
3.2.B. Educación Inicial - Yurimaguas	0	0.0	0	0.0	0	0.0	0	0.0	0	0.0	0	0.0	0	0.0	0	0.0
3.3 Educación Primaria	87	1.2	55	0.7	6	0.1	7	0.1	11	0.1	8	0.1	0	0.0	0	0.0
3.5.Educación Secundaria	817	11.0	296	4.0	144	1.9	89	1.2	125	1.7	163	2.2	0	0.0	0	0.0
3.5.1. Antropología Social	106	1.4	30	0.4	18	0.2	12	0.2	24	0.3	22	0.3	0	0.0	0	0.0
3.5.2. Ciencias Naturales (Biología - Química)	53	0.7	19	0.3	14	0.2	3	0.0	5	0.1	12	0.2	0	0.0	0	0.0
3.5.3. Ciencias Sociales	132	1.8	42	0.6	30	0.4	13	0.2	23	0.3	24	0.3	0	0.0	0	0.0
3.5.4. Filosofía y Psicopedagogía	70	0.9	36	0.5	9	0.1	2	0.0	12	0.2	11	0.1	0	0.0	0	0.0
3.5.5. Idiomas Extranjeros	296	4.0	111	1.5	43	0.6	49	0.7	37	0.5	56	0.8	0	0.0	0	0.0
3.5.6. Lengua Literata	94	1.3	30	0.4	21	0.3	5	0.1	13	0.2	25	0.3	0	0.0	0	0.0
3.5.7. Matemática e Informática (Matemática - Física)	66	0.9	28	0.4	9	0.1	5	0.1	11	0.1	13	0.2	0	0.0	0	0.0
4.- Ciencias Económicas y de Negocios (FACEN)	2047	27.6	296	4.0	299	4.0	375	5.1	469	6.3	608	8.2	0	0.0	0	0.0
4.1.A. Administración - Iquitos	401	5.4	57	0.8	61	0.8	78	1.1	79	1.1	126	1.7	0	0.0	0	0.0
4.1.B. Administración - Contamana	73	1.0	1	0.0	5	0.1	12	0.2	24	0.3	31	0.4	0	0.0	0	0.0
4.1.C. Administración - Requena	61	0.8	26	0.4	5	0.1	29	0.4	1	0.0	0	0.0	0	0.0	0	0.0
4.2.A. Contabilidad - Iquitos	500	6.7	53	0.7	30	0.4	90	1.2	153	2.1	174	2.3	0	0.0	0	0.0
4.2.B. Contabilidad - Contamana	79	1.1	32	0.4	24	0.3	0	0.0	16	0.2	7	0.1	0	0.0	0	0.0
4.2.C. Contabilidad - Yurimaguas	49	0.7	0	0.0	16	0.2	7	0.1	20	0.3	6	0.1	0	0.0	0	0.0
4.2.D. Contabilidad - Requena	169	2.3	22	0.3	29	0.4	25	0.3	42	0.6	51	0.7	0	0.0	0	0.0
4.3 Economía	323	4.4	50	0.7	70	0.9	75	1.0	59	0.8	69	0.9	0	0.0	0	0.0
4.4.A. Negocios Internacionales y Turismo - Iquitos	315	4.2	55	0.7	54	0.7	47	0.6	47	0.6	112	1.5	0	0.0	0	0.0
4.4.B. Negocios Internacionales y Turismo - Nauta	22	0.3	0	0.0	1	0.0	3	0.0	11	0.1	7	0.1	0	0.0	0	0.0
4.4.B. Negocios Internacionales y Turismo - Yurimaguas	55	0.7	0	0.0	4	0.1	9	0.1	17	0.2	25	0.3	0	0.0	0	0.0
5.- Ciencias Forestales (FCF)	727	9.8	68	0.9	259	3.5	113	1.5	128	1.7	159	2.1	0	0.0	0	0.0
5.1. Ingeniería Forestal	338	4.6	24	0.3	138	1.9	43	0.6	61	0.8	72	1.0	0	0.0	0	0.0
5.2. Ingeniería en Ecología de Bosques Tropicales	389	5.2	44	0.6	121	1.6	70	0.9	67	0.9	87	1.2	0	0.0	0	0.0
6.- Derecho y Ciencias Políticas (FDCP)	206	2.8	10	0.1	53	0.7	30	0.4	37	0.5	37	0.5	39	0.5	0	0.0
7.- Enfermería (FE)	249	3.4	68	0.9	35	0.5	31	0.4	69	0.9	46	0.6	0	0.0	0	0.0
8.- Farmacia y Bioquímica (FFB)	325	4.4	58	0.8	64	0.9	54	0.7	61	0.8	45	0.6	43	0.6	0	0.0
9.- Ingeniería de Sistemas e Informática (FISI)	401	5.4	101	1.4	107	1.4	67	0.9	54	0.7	72	1.0	0	0.0	0	0.0
10.- Ingeniería en Industrias Alimentarias (FIIA)	506	6.8	132	1.8	115	1.5	83	1.1	109	1.5	67	0.9	0	0.0	0	0.0
10.1. Ingeniería en Industrias Alimentarias	238	3.2	73	1.0	46	0.6	35	0.5	46	0.6	38	0.5	0	0.0	0	0.0
10.2. Bromatología y Nutrición Humana	268	3.6	59	0.8	69	0.9	48	0.6	63	0.8	29	0.4	0	0.0	0	0.0
11.- Ingeniería Química (FIQ)	203	2.7	75	1.0	43	0.6	27	0.4	17	0.2	41	0.6	0	0.0	0	0.0
12.- Medicina Humana (FMH)	311	4.2	5	0.1	46	0.6	62	0.8	52	0.7	69	0.9	33	0.4	44	0.6
13.- Odontología (FO)	237	3.2	19	0.3	69	0.9	28	0.4	42	0.6	43	0.6	36	0.5	0	0.0
14.- Zootecnia (FZ) - Yurimaguas	0	0.0	0	0.0	0	0.0	0	0.0	0	0.0	0	0.0	0	0.0	0	0.0

Fuente: Oficina General de Asuntos Académicos - UNAP - 2015

Elaboración : Oficina Ejecutiva de Estadística - OGPP - UNAP - 2016

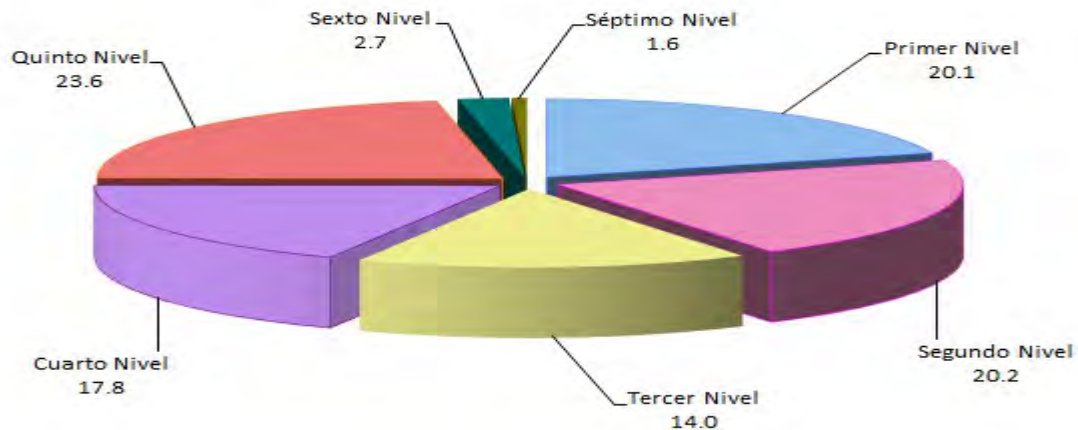
**MATRICULADOS POR NIVELES
AÑO: 2015 - II**

5.10 ALUMNOS PRE-GRADO: POR GRUPO DE EDADES, SEGÚN FACULTADES Y ESCUELAS DE FORMACIÓN PROFESIONAL, 2015 - I

Facultades Escuelas de Formación Profesional	Total	Al %	Grupo de Edades											
			15 - 18	%	19 - 22	%	23 - 26	%	27 - 30	%	31 - 34	%	+ de 35	%
Total	7708	100	1412	18.3	3456	44.8	1822	23.6	561	7.3	251	3.3	206	2.7
1.- Agronomía (FA)	548	7.1	123	1.6	284	3.7	99	1.3	29	0.4	6	0.1	7	0.1
1.1.A. Agronomía - Iquitos	235	3.0	44	0.6	106	1.4	56	0.7	19	0.2	5	0.1	5	0.1
1.1.B. Agronomía - Yurimaguas	0	0.0	0	0.0	0	0.0	0	0.0	0	0.0	0	0.0	0	0.0
1.2. Gestión Ambiental	313	4.1	79	1.0	178	2.3	43	0.6	10	0.1	1	0.0	2	0.0
2.- Ciencias Biológicas (FCB)	466	6.0	123	1.6	210	2.7	95	1.2	28	0.4	5	0.1	5	0.1
2.1. Biología	303	3.9	82	1.1	143	1.9	59	0.8	13	0.2	3	0.0	3	0.0
2.2.A. Acuicultura - Iquitos	117	1.5	27	0.4	48	0.6	29	0.4	13	0.2	0	0.0	0	0.0
2.2.B. Acuicultura - Yurimaguas	0	0.0	0	0.0	0	0.0	0	0.0	0	0.0	0	0.0	0	0.0
2.2.C. Acuicultura - Datem del Marañón	46	0.6	14	0.2	19	0.2	7	0.1	2	0.0	2	0.0	2	0.0
3.- Ciencias de la Educación y Humanidades (FCEH)	1238	16.1	276	3.6	494	6.4	281	3.6	107	1.4	40	0.5	40	0.5
3.1. Educación Física	35	0.5	4	0.1	15	0.2	7	0.1	7	0.1	0	0.0	2	0.0
3.2.A. Educación Inicial - Iquitos	204	2.6	47	0.6	85	1.1	42	0.5	18	0.2	5	0.1	7	0.1
3.2.B. Educación Inicial - Yurimaguas	0	0.0	0	0.0	0	0.0	0	0.0	0	0.0	0	0.0	0	0.0
3.3. Educación Primaria	99	1.3	27	0.4	32	0.4	18	0.2	12	0.2	5	0.1	5	0.1
3.5. Educación Secundaria	900	11.7	198	2.6	362	4.7	214	2.8	70	0.9	30	0.4	26	0.3
3.5.1. Antropología Social	120	1.6	24	0.3	46	0.6	35	0.5	6	0.1	6	0.1	3	0.0
3.5.2. Ciencias Naturales (Biología - Química)	63	0.8	10	0.1	25	0.3	19	0.2	7	0.1	0	0.0	2	0.0
3.5.3. Ciencias Sociales	147	1.9	29	0.4	62	0.8	31	0.4	16	0.2	4	0.1	5	0.1
3.5.4. Filosofía y Psicopedagogía	75	1.0	23	0.3	27	0.4	15	0.2	4	0.1	1	0.0	5	0.1
3.5.5.A. Idiomas Extranjeros - Iquitos	315	4.1	74	1.0	126	1.6	78	1.0	21	0.3	12	0.2	4	0.1
3.5.5.B. Idiomas Extranjeros - Yurimaguas	0	0.0	0	0.0	0	0.0	0	0.0	0	0.0	0	0.0	0	0.0
3.5.6. Lengua Literaria	100	1.3	22	0.3	49	0.6	19	0.2	6	0.1	3	0.0	1	0.0
3.5.7. Matemática e Informática (Matemática - Física)	80	1.0	16	0.2	27	0.4	17	0.2	10	0.1	4	0.1	6	0.1
4.- Ciencias Económicas y de Negocios (FACEN)	2086	27.1	141	1.8	961	12.5	572	7.4	200	2.6	111	1.4	101	1.3
4.1.A. Administración - Iquitos	559	7.3	45	0.6	275	3.6	160	2.1	44	0.6	19	0.2	16	0.2
4.1.B. Administración - Contamana	0	0.0	0	0.0	0	0.0	0	0.0	0	0.0	0	0.0	0	0.0
4.1.C. Administración - Requena	0	0.0	0	0.0	0	0.0	0	0.0	0	0.0	0	0.0	0	0.0
4.2.A. Contabilidad - Iquitos	842	10.9	42	0.5	317	4.1	244	3.2	99	1.3	70	0.9	70	0.9
4.2.B. Contabilidad - Contamana	0	0.0	0	0.0	0	0.0	0	0.0	0	0.0	0	0.0	0	0.0
4.2.C. Contabilidad - Requena	0	0.0	0	0.0	0	0.0	0	0.0	0	0.0	0	0.0	0	0.0
4.2.D. Contabilidad - Yurimaguas	0	0.0	0	0.0	0	0.0	0	0.0	0	0.0	0	0.0	0	0.0
4.3. Economía	336	4.4	24	0.3	166	2.2	80	1.0	40	0.5	13	0.2	13	0.2
4.4.A. Negocios Internacionales y Turismo - Iquitos	349	4.5	30	0.4	203	2.6	88	1.1	17	0.2	9	0.1	2	0.0
4.4.C. Negocios Internacionales y Turismo - Nauta	0	0.0	0	0.0	0	0.0	0	0.0	0	0.0	0	0.0	0	0.0
4.4.D. Negocios Internacionales y Turismo - Yurimaguas	0	0.0	0	0.0	0	0.0	0	0.0	0	0.0	0	0.0	0	0.0
5.- Ciencias Forestales (FCF)	768	10.0	148	1.9	412	5.3	172	2.2	22	0.3	6	0.1	8	0.1
5.1. Ingeniería Forestal	367	4.8	70	0.9	187	2.4	83	1.1	15	0.2	5	0.1	7	0.1
5.2. Ingeniería en Ecología de Bosques Tropicales	401	5.2	78	1.0	225	2.9	89	1.2	7	0.1	1	0.0	1	0.0
6.- Derecho y Ciencias Políticas (FDCP)	210	2.7	36	0.5	88	1.1	38	0.5	22	0.3	13	0.2	13	0.2
7.- Enfermería (FE)	273	3.5	55	0.7	124	1.6	70	0.9	14	0.2	7	0.1	3	0.0
8.- Farmacia y Bioquímica (FFB)	350	4.5	65	0.8	136	1.8	115	1.5	23	0.3	9	0.1	2	0.0
9.- Ingeniería de Sistemas e Informática (FISI)	426	5.5	133	1.7	181	2.3	79	1.0	26	0.3	5	0.1	2	0.0
10.- Ingeniería en Industrias Alimentarias (FIIA)	569	7.4	133	1.7	271	3.5	120	1.6	29	0.4	13	0.2	3	0.0
10.1.A. Ingeniería en Industrias Alimentarias - Iquitos	252	3.3	68	0.9	97	1.3	60	0.8	19	0.2	7	0.1	1	0.0
10.1.B. Ingeniería en Industrias Alimentarias - Requena	0	0.0	0	0.0	0	0.0	0	0.0	0	0.0	0	0.0	0	0.0
10.2. Bromatología y Nutrición Humana	317	4.1	65	0.8	174	2.3	60	0.8	10	0.1	6	0.1	2	0.0
11.- Ingeniería Química (FIQ)	217	2.8	67	0.9	89	1.2	36	0.5	14	0.2	6	0.1	5	0.1
12.- Medicina Humana (FMH)	317	4.1	52	0.7	112	1.5	83	1.1	35	0.5	19	0.2	16	0.2
13.- Odontología (FO)	240	3.1	60	0.8	94	1.2	62	0.8	12	0.2	11	0.1	1	0.0
14.- Zootecnia (FZ) - Yurimaguas	0	0.0	0	0.0	0	0.0	0	0.0	0	0.0	0	0.0	0	0.0

Fuente: Oficina General de Asuntos Académicos - UNAP - 2015
 Elaboración: Oficina Ejecutiva de Estadística - OGPP - UNAP - 2016

**PORCENTAJE SEGÚN GRUPO DE EDADES
 ALUMNOS DE PRE-GRADO
 AÑO: 2015 - I**

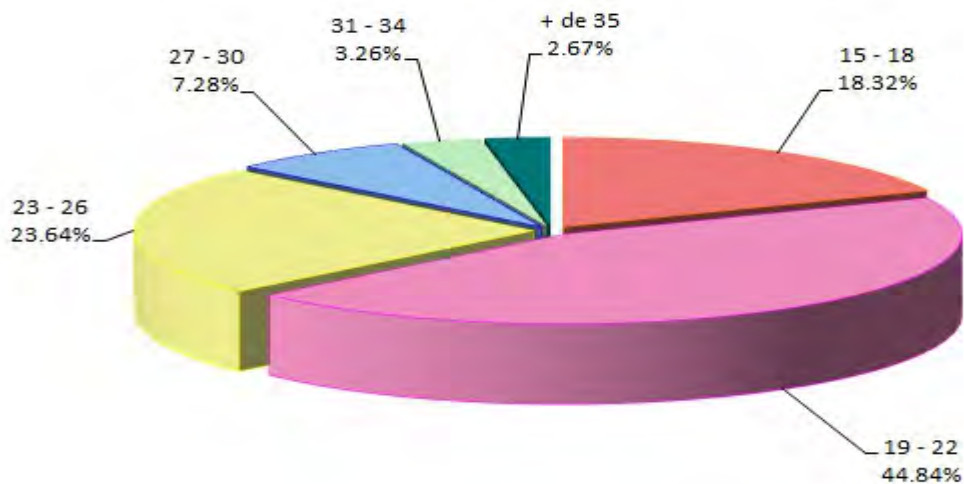

5.11 ALUMNOS PRE-GRADO: POR GRUPO DE EDADES, SEGÚN FACULTADES Y ESCUELAS DE FORMACIÓN PROFESIONAL, 2015 - II

Facultades Escuelas de Formación Profesional	Total	Al %	Grupo de Edades											
			15 - 18	%	19 - 22	%	23 - 26	%	27 - 30	%	31 - 34	%	+ de 35	%
Total	7420	100	1100	14.8	3231	43.5	2004	27	599	8.1	248	3.3	238	3.2
1.- Agronomía (FA)	609	8.2	112	1.5	320	4.3	119	1.6	41	0.6	8	0.1	9	0.1
1.1.A Agronomía - Iquitos	225	3.0	39	0.5	92	1.2	62	0.8	21	0.3	5	0.1	6	0.1
1.1.B Agronomía - Yurimaguas	80	1.1	12	0.2	48	0.6	11	0.1	8	0.1	0	0.0	1	0.0
1.2. Gestión Ambiental	304	4.1	61	0.8	180	2.4	46	0.6	12	0.2	3	0.0	2	0.0
2.- Ciencias Biológicas (FCB)	475	6.4	103	1.4	211	2.8	113	1.5	38	0.5	3	0.0	7	0.1
2.1 Biología	291	3.9	67	0.9	136	1.8	66	0.9	18	0.2	0	0.0	4	0.1
2.2.A. Acuicultura - Iquitos	103	1.4	22	0.3	36	0.5	30	0.4	14	0.2	1	0.0	0	0.0
2.2.B. Acuicultura - Yurimaguas	34	0.5	4	0.1	18	0.2	8	0.1	3	0.0	0	0.0	1	0.0
2.2.C. Acuicultura - Datem	47	0.6	10	0.1	21	0.3	9	0.1	3	0.0	2	0.0	2	0.0
3.- Ciencias de la Educación y Humanidades (FCEH)	1124	15.1	196	2.6	432	5.8	290	3.9	122	1.6	39	0.5	45	0.6
3.1 Educación Física	33	0.4	3	0.0	14	0.2	6	0.1	7	0.1	1	0.0	2	0.0
3.2.A. Educación Inicial - Iquitos	187	2.5	36	0.5	68	0.9	48	0.6	21	0.3	6	0.1	8	0.1
3.2.B. Educación Inicial - Yurimaguas	0	0.0	0	0.0	0	0.0	0	0.0	0	0.0	0	0.0	0	0.0
3.3 Educación Primaria	87	1.2	18	0.2	30	0.4	19	0.3	12	0.2	2	0.0	6	0.1
3.5. Educación Secundaria	817	11.0	139	1.9	320	4.3	217	2.9	82	1.1	30	0.4	29	0.4
3.5.1. Antropología Social	106	1.4	16	0.2	40	0.5	39	0.5	4	0.1	5	0.1	2	0.0
3.5.2. Ciencias Naturales (Biología - Química)	53	0.7	6	0.1	22	0.3	16	0.2	8	0.1	0	0.0	1	0.0
3.5.3. Ciencias Sociales	132	1.8	22	0.3	54	0.7	26	0.4	18	0.2	4	0.1	8	0.1
3.5.4. Filosofía y Psicopedagogía	70	0.9	17	0.2	24	0.3	17	0.2	6	0.1	1	0.0	5	0.1
3.5.5. Idiomas Extranjeros	296	4.0	51	0.7	114	1.5	85	1.1	28	0.4	13	0.2	5	0.1
3.5.6. Lengua Literaria	94	1.3	15	0.2	44	0.6	20	0.3	7	0.1	4	0.1	4	0.1
3.5.7. Matemática e Informática (Matemática - Física)	66	0.9	12	0.2	22	0.3	14	0.2	11	0.1	3	0.0	4	0.1
4.- Ciencias Económicas y de Negocios (FACEN)	2047	27.6	105	1.4	949	12.8	616	8.3	172	2.3	103	1.4	102	1.4
4.1.A. Administración - Iquitos	401	5.4	16	0.2	200	2.7	133	1.8	27	0.4	11	0.1	14	0.2
4.1.B. Administración - Contamana	73	1.0	0	0.0	36	0.5	24	0.3	7	0.1	4	0.1	2	0.0
4.1.C. Administración - Requena	61	0.8	9	0.1	33	0.4	9	0.1	4	0.1	2	0.0	4	0.1
4.2.A. Contabilidad - Iquitos	500	6.7	19	0.3	195	2.6	144	1.9	63	0.8	39	0.5	40	0.5
4.2.B. Contabilidad - Contamana	79	1.1	16	0.2	28	0.4	13	0.2	5	0.1	7	0.1	10	0.1
4.2.C. Contabilidad - Requena	169	2.3	9	0.1	66	0.9	57	0.8	15	0.2	11	0.1	11	0.1
4.2.D. Contabilidad - Yurimaguas	49	0.7	2	0.0	21	0.3	12	0.2	4	0.1	4	0.1	6	0.1
4.3 Economía	323	4.4	14	0.2	154	2.1	94	1.3	32	0.4	15	0.2	14	0.2
4.4.A. Negocios Internacionales y Turismo - Iquitos	315	4.2	20	0.3	185	2.5	90	1.2	10	0.1	10	0.1	0	0.0
4.4.C. Negocios Internacionales y Turismo - Nauta	22	0.3	0	0.0	7	0.1	14	0.2	1	0.0	0	0.0	0	0.0
4.4.D. Negocios Internacionales y Turismo - Yurimaguas	55	0.7	0	0.0	24	0.3	26	0.4	4	0.1	0	0.0	1	0.0
5.- Ciencias Forestales (FCF)	727	9.8	114	1.5	357	4.8	211	2.8	32	0.4	3	0.0	10	0.1
5.1. Ingeniería Forestal	338	4.6	50	0.7	159	2.1	98	1.3	20	0.3	2	0.0	9	0.1
5.2. Ingeniería en Ecología de Bosques Tropicales	389	5.2	64	0.9	198	2.7	113	1.5	12	0.2	1	0.0	1	0.0
6.- Derecho y Ciencias Políticas (FDCP)	206	2.8	30	0.4	79	1.1	48	0.6	19	0.3	13	0.2	17	0.2
7.- Enfermería (FE)	249	3.4	49	0.7	104	1.4	70	0.9	12	0.2	10	0.1	4	0.1
8.- Farmacia y Bioquímica (FFB)	325	4.4	55	0.7	108	1.5	117	1.6	30	0.4	10	0.1	5	0.1
9.- Ingeniería de Sistemas e Informática (FISI)	401	5.4	114	1.5	171	2.3	83	1.1	24	0.3	7	0.1	2	0.0
10.- Ingeniería en Industrias Alimentarias (FIIA)	506	6.8	105	1.4	237	3.2	123	1.7	28	0.4	9	0.1	4	0.1
10.1. Ingeniería en Industrias Alimentarias	238	3.2	51	0.7	98	1.3	61	0.8	20	0.3	5	0.1	3	0.0
10.2. Bromatología y Nutrición Humana	268	3.6	54	0.7	139	1.9	62	0.8	8	0.1	4	0.1	1	0.0
11.- Ingeniería Química (FIQ)	203	2.7	58	0.8	74	1.0	47	0.6	13	0.2	6	0.1	5	0.1
12.- Medicina Humana (FMH)	311	4.2	9	0.1	99	1.3	102	1.4	47	0.6	27	0.4	27	0.4
13.- Odontología (FO)	237	3.2	50	0.7	90	1.2	65	0.9	21	0.3	10	0.1	1	0.0
14.- Zootecnia (FZ) - Yurimaguas	0	0.0	0	0.0	0	0.0	0	0.0	0	0.0	0	0.0	0	0.0

Fuente: Oficina General de Asuntos Académicos, Facultades - UNAP - 2015
 Elaboración: Oficina Ejecutiva de Estadística - OGPP - UNAP - 2016

**PORCENTAJE SEGÚN GRUPO DE EDADES
 ALUMNOS DE PRE-GRADO
 AÑO : 2015 - II**

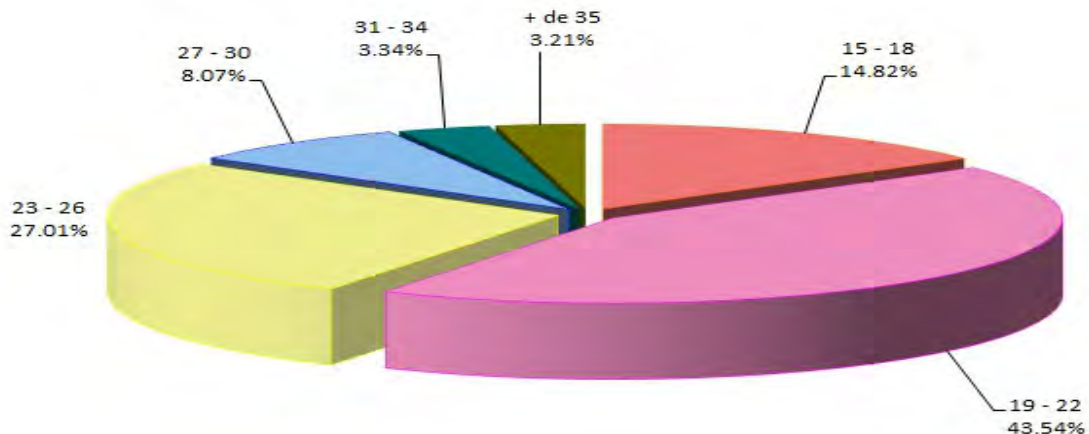

5.12 ALUMNOS DE PRE-GRADO: POR SEMESTRE ACADÉMICO Y GÉNERO, SEGÚN DEPARTAMENTOS DE PROCEDENCIA DEL COLEGIO, 2015 - I

Departamentos	Semestre Académico			
	2015 - I Semestre			
	Total	%	Hom	Muj
Total	7708	100	4068	3640
Amazonas	17	0.2	13	4
Ancash	1	0.0	1	0
Apurímac	4	0.1	2	2
Arequipa	5	0.1	3	2
Ayacucho	2	0.0	1	1
Cajamarca	13	0.2	8	5
Callao	14	0.2	11	3
Cuzco	5	0.1	3	2
Huancavelica	0	0.0	0	0
Huanuco	9	0.1	4	5
Ica	6	0.1	5	1
Junín	11	0.1	7	4
La Libertad	10	0.1	7	3
Lambayeque	16	0.2	9	7
Lima	126	1.6	75	51
Loreto	7364	95.5	3852	3512
Madre de Dios	0	0.0	0	0
Moquegua	0	0.0	0	0
Pasco	1	0.0	1	0
Piura	8	0.1	7	1
Puno	2	0.0	2	0
San Martín	66	0.9	38	28
Tacna	2	0.0	2	0
Tumbes	1	0.0	1	0
Ucayali	22	0.3	15	7
Otros (Extranjeros)	3	0.0	1	2

Fuente: Oficina General de Asuntos Académicos, Facultades - UNAP - 2015

Elaboración: Oficina Ejecutiva de Estadística - OGPP - UNAP - 2016

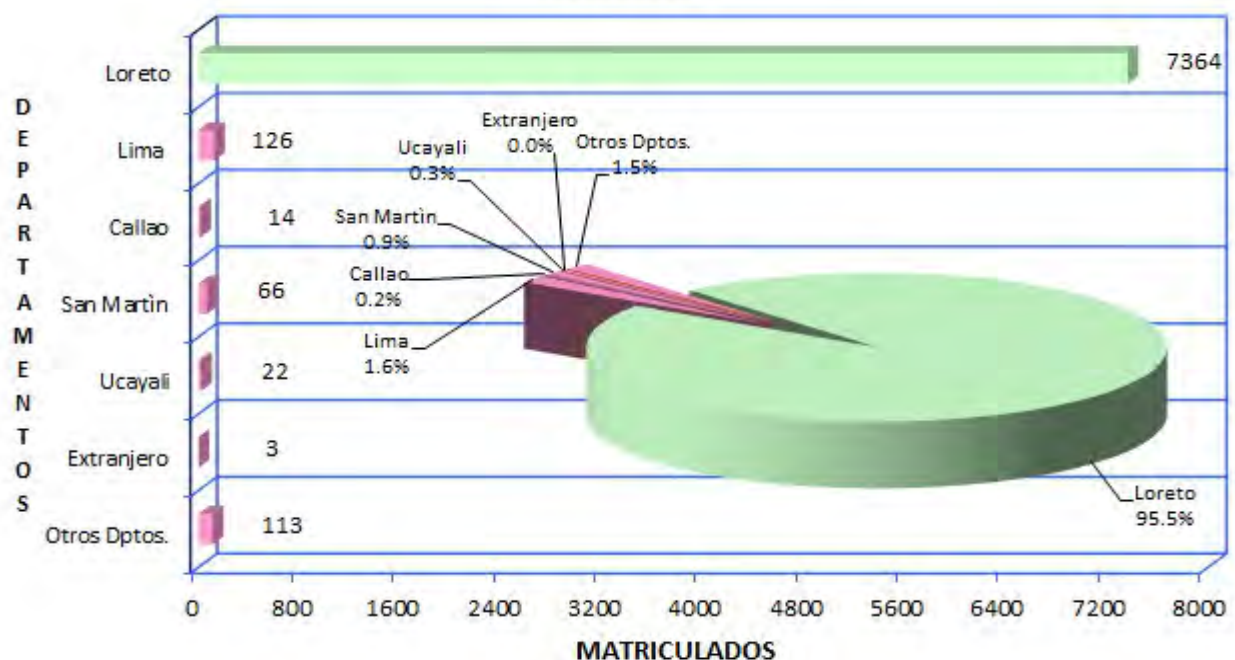
**ALUMNOS MATRICULADOS, SEGÚN DEPARTAMENTOS DE MAYOR RELEVANCIA
AÑO : 2015 - I**

5.13 ALUMNOS DE PRE-GRADO: POR SEMESTRE ACADÉMICO Y GÉNERO, SEGÚN DEPARTAMENTOS DE PROCEDENCIA DEL COLEGIO, 2015 - II

Departamentos	Semestre Académico			
	2015 - II Semestre			
	Total	%	Hom	Muj
Total	7420	100	3921	3499
Amazonas	20	0.3	17	3
Ancash	2	0.0	1	1
Apurímac	4	0.1	2	2
Arequipa	5	0.1	4	1
Ayacucho	2	0.0	1	1
Cajamarca	11	0.1	8	3
Callao	15	0.2	11	4
Cuzco	4	0.1	3	1
Huancavelica	0	0.0	0	0
Huánuco	7	0.1	3	4
Ica	5	0.1	4	1
Junín	10	0.1	7	3
La Libertad	14	0.2	12	2
Lambayeque	15	0.2	9	6
Lima	119	1.6	69	50
Loreto	7089	95.5	3702	3387
Madre de Dios	0	0.0	0	0
Moquegua	0	0.0	0	0
Pasco	1	0.0	1	0
Piura	8	0.1	7	1
Puno	2	0.0	2	0
San Martín	63	0.8	43	20
Tacna	0	0.0	0	0
Tumbes	2	0.0	2	0
Ucayali	20	0.3	13	7
Otros (Extranjeros)	2	0.0	0	2

Fuente: Oficina General de Asuntos Académicos, Facultades - UNAP - 2015

Elaboración: Oficina Ejecutiva de Estadística - OGPP - UNAP - 2016

**ALUMNOS MATRICULADOS, SEGÚN DEPARTAMENTOS DE MAYOR RELEVANCIA
AÑO : 2015 - II**

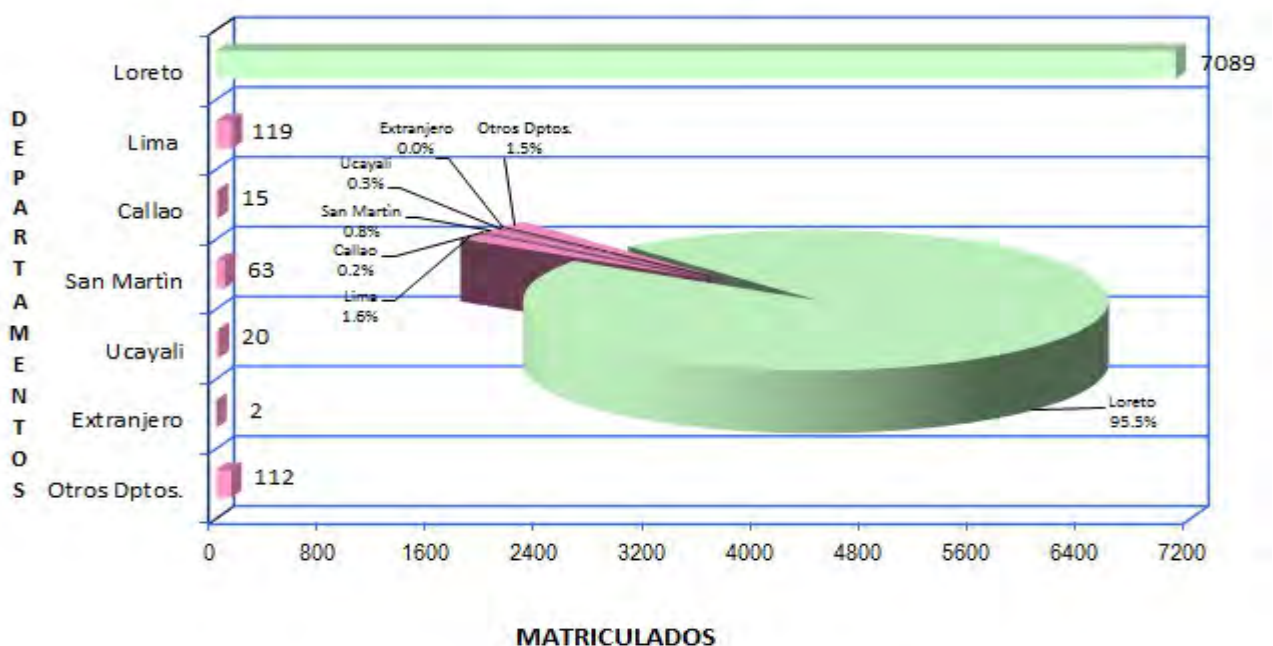

5.14 PERSONAL DOCENTE: EVOLUCIÓN HISTÓRICA, SEGÚN FACULTADES, 2006 - 2015

Facultades	Años									
	2006	2007	2008	2009	2010	2011	2012	2013	2014	2015
Total	571	566	573	584	607	584	587	615	611	599
01.- AGRONOMÍA	32	32	33	36	34	33	34	35	37	36
02.- CIENCIAS BIOLÓGICAS	58	58	57	53	58	56	54	53	52	52
03.- CIENCIAS DE LA EDUCACIÓN Y HUMANIDADES	115	119	119	117	118	122	117	122	119	121
04.- CIENCIAS ECONÓMICAS Y DE NEGOCIOS	54	52	53	61	71	57	66	80	75	82
05.- CIENCIAS FORESTALES	37	35	36	37	38	38	38	38	39	38
06.- DERECHO Y CIENCIAS POLÍTICAS	17	19	17	19	20	20	20	20	20	20
07.- ENFERMERÍA	42	44	45	43	44	44	44	43	43	43
08.- FARMACIA Y BIOQUÍMICA	15	13	16	16	16	16	16	16	17	17
09.- INGENIERÍA DE SISTEMAS E INFORMÁTICA	16	17	18	19	22	20	20	21	22	22
10.- INGENIERÍA EN INDUSTRIAS ALIMENTARIAS	30	28	28	31	29	29	30	31	31	32
11.- INGENIERÍA QUÍMICA	50	51	48	49	50	47	47	49	49	49
12.- MEDICINA HUMANA	61	61	66	64	64	62	61	64	64	64
13.- ODONTOLOGÍA	18	18	18	20	23	20	20	23	23	23
14.- ZOOTENECIA (Yurimaguas)	26	19	19	19	20	20	20	20	20	0

NOTA: Se toma en cuenta el segundo semestre de cada año para el estudio respectivo.

Fuente : Boletines Estadísticos

Elaboración : Oficina Ejecutiva de Estadística - OGPP - UNAP - 2016

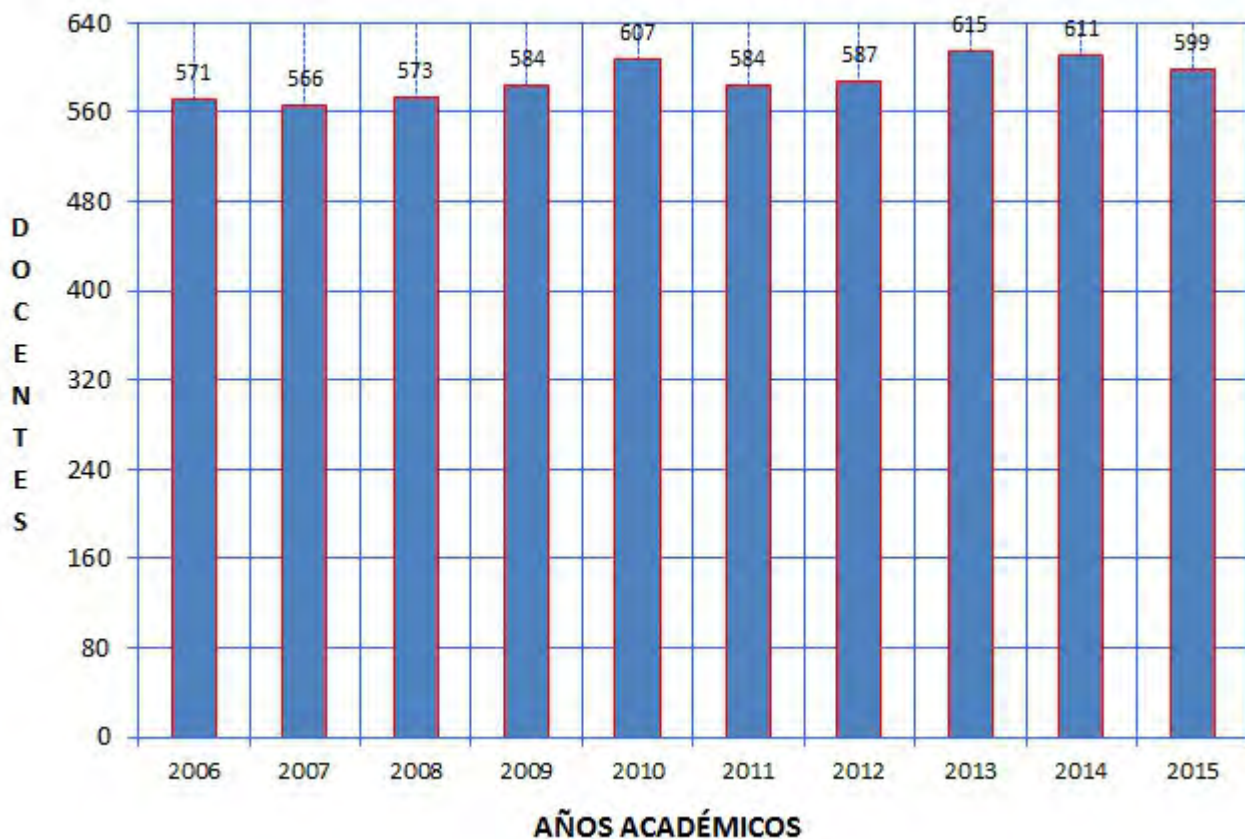
**EVOLUCIÓN HISTÓRICA DEL PERSONAL DOCENTE
PERÍODO : 2006 - 2015**

**EVOLUCIÓN DEL PERSONAL DOCENTE:
AGRONOMÍA
2006 - 2015**

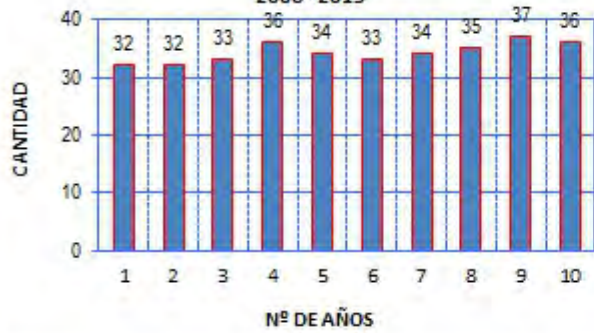

**EVOLUCIÓN DEL PERSONAL DOCENTE:
CIENCIAS BIOLÓGICAS
2006 - 2015**



**EVOLUCIÓN DEL PERSONAL DOCENTE:
CIENCIAS ECONÓMICAS Y DE NEGOCIOS
2006 - 2015**

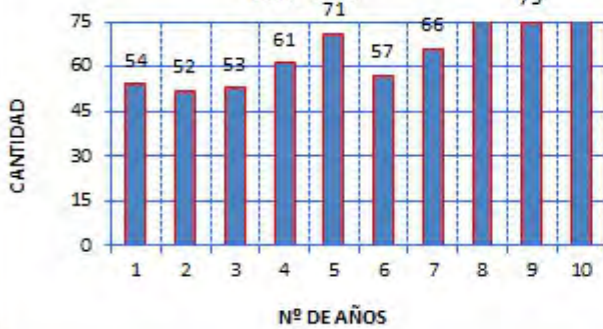

**EVOLUCIÓN DEL PERSONAL DOCENTE:
EDUCACIÓN Y HUMANIDADES
2006 - 2015**

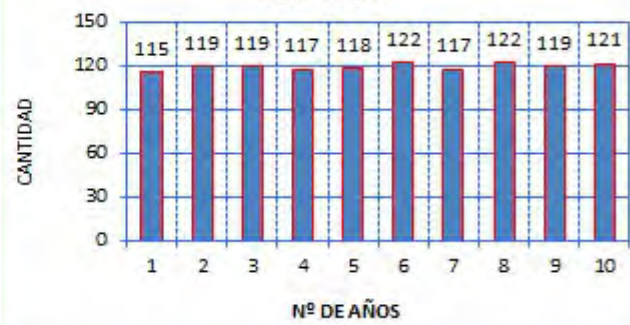

**EVOLUCIÓN DEL PERSONAL DOCENTE:
CIENCIAS FORESTALES
2006 - 2015**



**EVOLUCIÓN DEL PERSONAL DOCENTE:
DERECHO Y CIENCIAS POLÍTICAS
2006 - 2015**

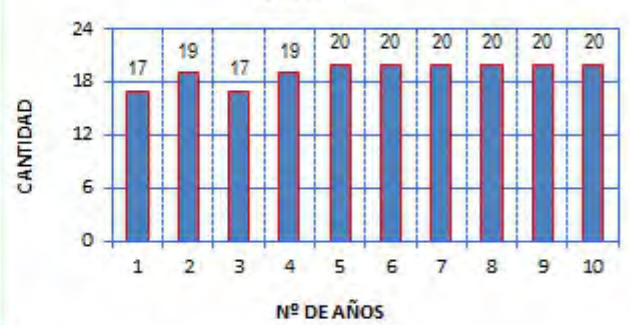

**EVOLUCIÓN DEL PERSONAL DOCENTE:
ENFERMERÍA
2006 - 2015**

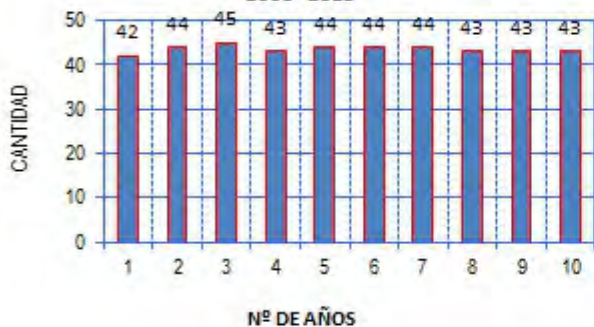

**EVOLUCIÓN DEL PERSONAL DOCENTE:
FARMACIA Y BIOQUÍMICA
2006 - 2015**

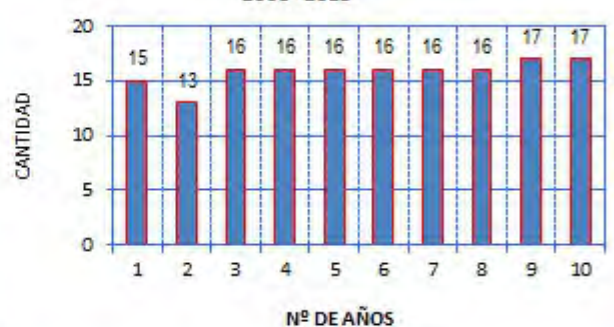

**EVOLUCIÓN DEL PERSONAL DOCENTE:
ING. DE SISTEMAS E INFORMÁTICA
2006 - 2015**

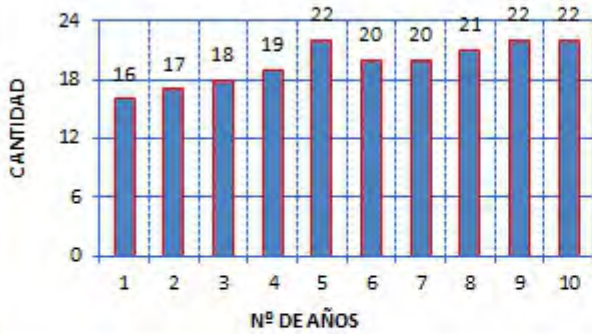

**EVOLUCIÓN DEL PERSONAL DOCENTE:
ING. INDUSTRIAS ALIMENTARIAS
2006 - 2015**

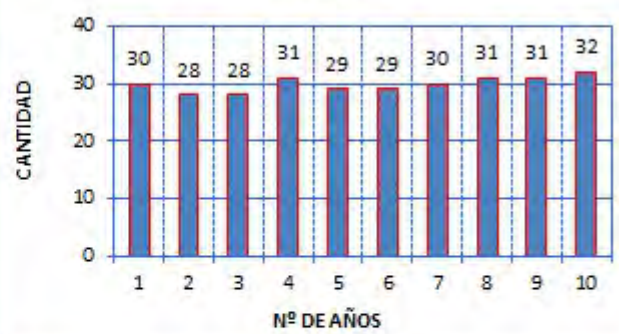

**EVOLUCIÓN DEL PERSONAL DOCENTE:
ING- QUÍMICA
2006 - 2015**

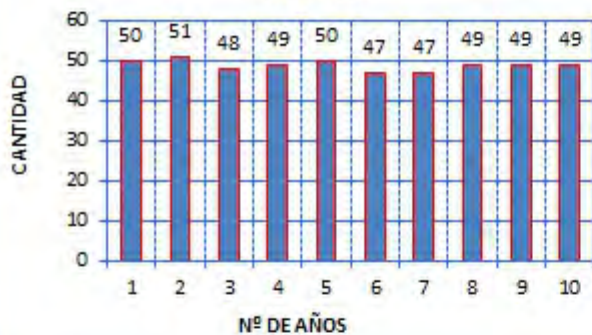

**EVOLUCIÓN DEL PERSONAL DOCENTE:
MEDICINA HUMANA
2006 - 2015**

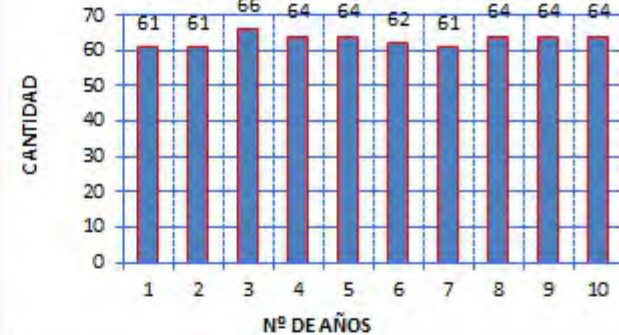

**EVOLUCIÓN DEL PERSONAL DOCENTE: ODONTOLOGÍA
2006 - 2015**

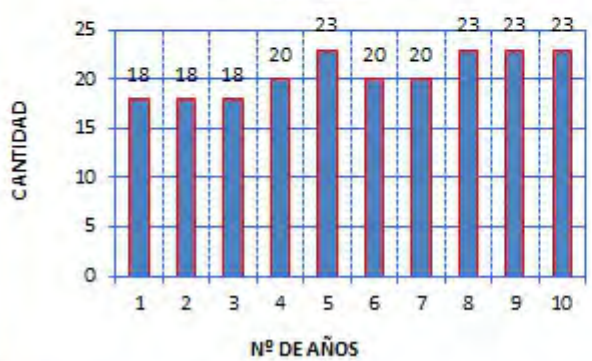

**EVOLUCIÓN DEL PERSONAL DOCENTE: ZOOTECNIA
2006 - 2015**

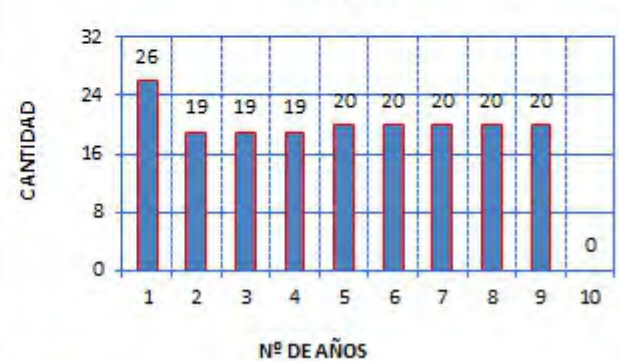

5.15 PERSONAL DOCENTE: TASA DE CRECIMIENTO, 2015

Años	Matriculados	
	Número	Tasa de Crecimiento (%) en base al año anterior
2005	577	
2006	571	-1.04
2007	566	-0.88
2008	573	1.24
2009	589	2.79
2010	607	3.06
2011	584	-3.79
2012	587	0.51
2013	615	4.77
2014	611	-0.65
2015	599	-1.96
Tasa Promedio de crecimiento		0.40

NOTA: Se toma en cuenta el segundo semestre de cada año para el estudio respectivo.

Fuente: Area de Escalafón - OGPOR - UNAP - 2015

Elaboración: Oficina Ejecutiva de Estadística - OEE - OGPP - 2016

**TASA DE CRECIMIENTO DE LOS DOCENTES, SEGÚN AÑOS
PERIODO : 2006 - 2015**



NOTA: La tasa de crecimiento del Personal Docente referente al año anterior es de -1.96%. Con una tasa de promedio de crecimiento de 0.40 %, referente a 10 años.

5.16 PERSONAL DOCENTE: TASA DE CRECIMIENTO SEGÚN AÑO ANTERIOR, SEGÚN FACULTADES, 2014

Facultades	Años		Tasa de Crecimiento en base al año anterior
	2014	2015	
Total	611	599	-1.96
01.- AGRONOMÍA	37	36	-2.70
02.- CIENCIAS BIOLÓGICAS	52	52	0.00
03.- CIENCIAS DE LA EDUCACIÓN Y HUMANIDADES	119	121	1.68
04.- CIENCIAS ECONÓMICAS Y DE NEGOCIOS	75	82	9.33
05.- CIENCIAS FORESTALES	39	38	-2.56
06.- DERECHO Y CIENCIAS POLÍTICAS	20	20	0.00
07.- ENFERMERÍA	43	43	0.00
08.- FARMACIA Y BIOQUÍMICA	17	17	0.00
09.- INGENIERÍA DE SISTEMAS E INFORMÁTICA	22	22	0.00
10.- INGENIERÍA EN INDUSTRIAS ALIMENTARIAS	31	32	3.23
11.- INGENIERÍA QUÍMICA	49	49	0.00
12.- MEDICINA HUMANA	64	64	0.00
13.- ODONTOLOGÍA	23	23	0.00
14.- ZOOTECNIA (Yurimaguas)	20	0	-100.00

NOTA: Se toma en cuenta el segundo semestre de cada año para el estudio respectivo.

Fuente: Area de Escalafón - OGPPE - UNAP - 2015

Elaboración: Oficina Ejecutiva de Estadística - OGPP - UNAP - 2016

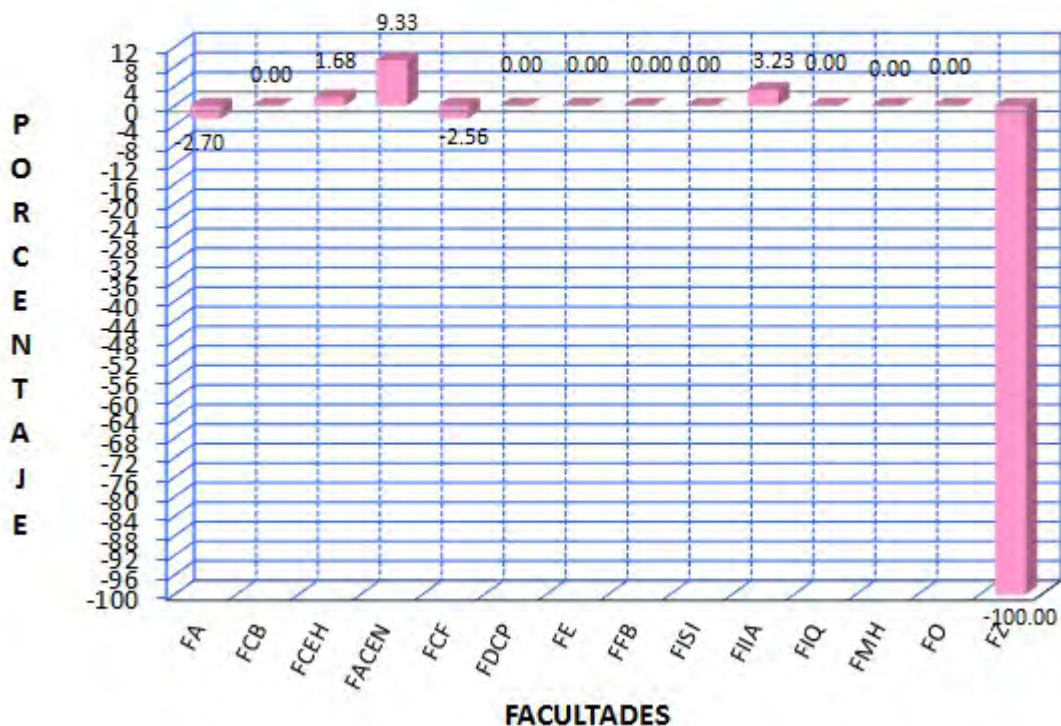
TASA DE CRECIMIENTO DE LOS DOCENTES, SEGÚN FACULTADES AÑO: 2015

NOTA: La tasa de crecimiento del Personal Docente referente al año anterior es de -1.96%.

5.17 PERSONAL DOCENTE: POR CONDICIÓN Y GÉNERO, SEGÚN FACULTADES, 2015

Facultades	Total General						Condición							
							Nombrado				Contratado			
	Tot	%	Hom	%	Muj	%	Hom	%	Muj	%	Hom	%	Muj	%
Total	599	100.00	442	74	157	26	355	59.27	135	22.54	87	14.52	22	3.67
01.- AGRONOMÍA	36	6.01	29	4.84	7	1.17	26	4.34	6	1.00	3	0.50	1	0.17
02.- CIENCIAS BIOLÓGICAS	52	8.68	29	4.84	23	3.84	26	4.34	22	3.67	3	0.50	1	0.17
03.- CIENCIAS DE LA EDUCACIÓN Y HUMANIDADES	121	20.20	82	13.69	39	6.51	71	11.85	33	5.51	11	1.84	6	1.00
04.- CIENCIAS ECONÓMICAS Y DE NEGOCIOS	82	13.69	74	12.35	8	1.34	43	7.18	2	0.33	31	5.18	6	1.00
05.- CIENCIAS FORESTALES	38	6.34	34	5.68	4	0.67	29	4.84	4	0.67	5	0.83	0	0.00
06.- DERECHO Y CIENCIAS POLÍTICAS	20	3.34	18	3.01	2	0.33	14	2.34	2	0.33	4	0.67	0	0.00
07.- ENFERMERÍA	43	7.18	3	0.50	40	6.68	3	0.50	39	6.51	0	0.00	1	0.17
08.- FARMACIA Y BIOQUÍMICA	17	2.84	13	2.17	4	0.67	9	1.50	3	0.50	4	0.67	1	0.17
09.- INGENIERÍA DE SISTEMAS E INFORMÁTICA	22	3.67	21	3.51	1	0.17	15	2.50	0	0.00	6	1.00	1	0.17
10.- INGENIERÍA EN INDUSTRIAS ALIMENTARIAS	32	5.34	27	4.51	5	0.83	26	4.34	3	0.50	1	0.17	2	0.33
11.- INGENIERÍA QUÍMICA	49	8.18	38	6.34	11	1.84	34	5.68	11	1.84	4	0.67	0	0.00
12.- MEDICINA HUMANA	64	10.68	56	9.35	8	1.34	44	7.35	7	1.17	12	2.00	1	0.17
13.- ODONTOLOGÍA	23	3.84	18	3.01	5	0.83	15	2.50	3	0.50	3	0.50	2	0.33
14.- ZOOTECIA (Yurimaguas)	0	0.00	0	0.00	0	0.00	0	0.00	0	0.00	0	0.00	0	0.00

Fuente: Area de Escalafón - OGPER - UNAP - 2015

Elaboración: Oficina Ejecutiva de Estadística - OGPP - UNAP - 2016

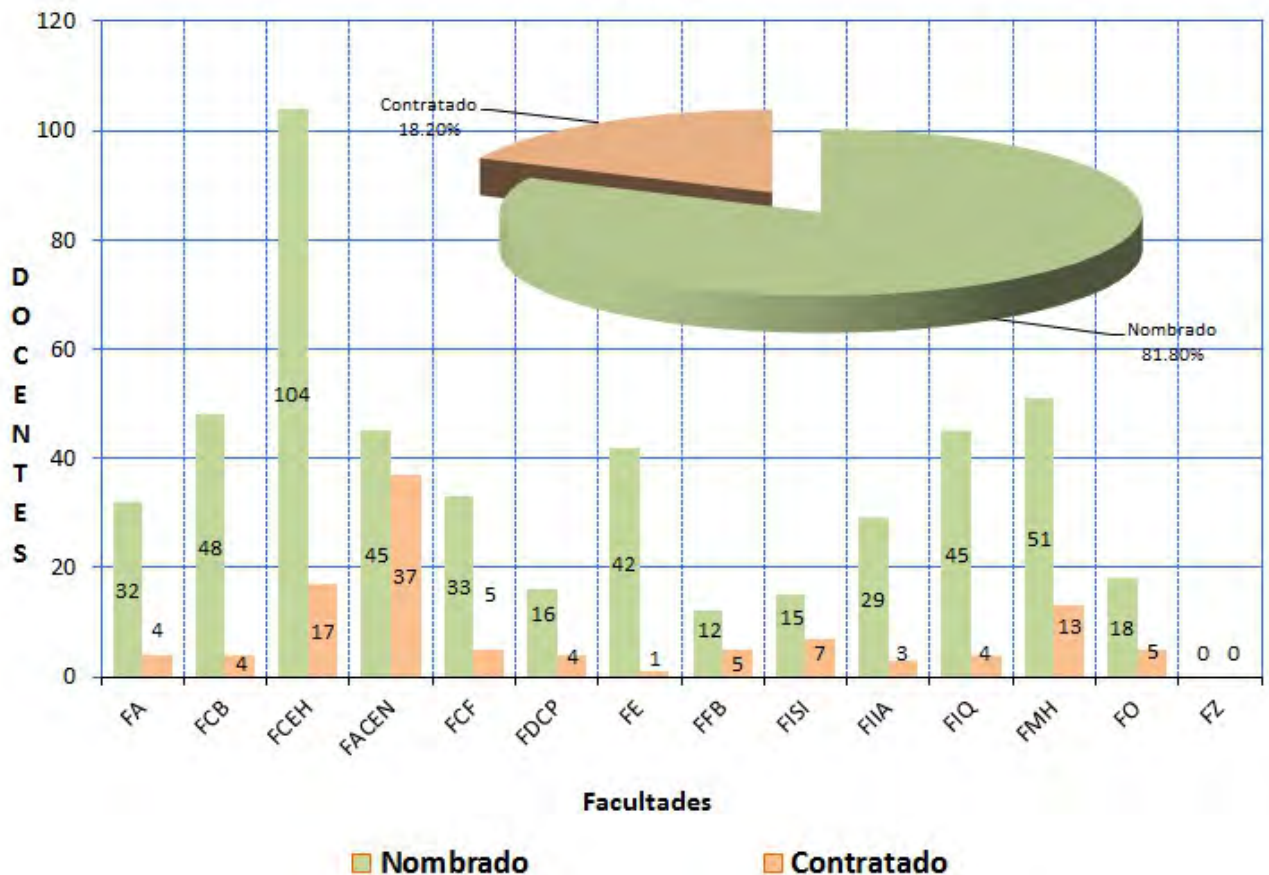
**DOCENTES POR CONDICIÓN, SEGÚN FACULTADES
AÑO: 2015**

5.18 PERSONAL DOCENTE: NOMBRADOS POR CATEGORÍAS, SEGÚN FACULTADES, 2015

Facultades	Total		Categorías							
			Principal		Asociado		Auxiliar		Jefe de Práctica	
	Nro	%	Nro	%	Nro	%	Nro	%	Nro	%
Total	490	100.00	238	48.57	148	30.20	103	21.02	1	0.20
01.- AGRONOMÍA	32	6.53	19	3.88	9	1.84	4	0.82	0	0.00
02.- CIENCIAS BIOLÓGICAS	48	9.80	27	5.51	13	2.65	8	1.63	0	0.00
03.- CIENCIAS DE LA EDUCACIÓN Y HUMANIDADES	104	21.22	44	8.98	40	8.16	20	4.08	0	0.00
04.- CIENCIAS ECONÓMICAS Y DE NEGOCIOS	45	9.18	20	4.08	16	3.27	9	1.84	0	0.00
05.- CIENCIAS FORESTALES	33	6.73	22	4.49	7	1.43	4	0.82	0	0.00
06.- DERECHO Y CIENCIAS POLÍTICAS	16	3.27	1	0.20	3	0.61	12	2.45	0	0.00
07.- ENFERMERÍA	42	8.57	33	6.73	6	1.22	3	0.61	0	0.00
08.- FARMACIA Y BIOQUÍMICA	12	2.45	1	0.20	4	0.82	7	1.43	0	0.00
09.- INGENIERÍA DE SISTEMAS E INFORMÁTICA	15	3.06	3	0.61	4	0.82	8	1.63	0	0.00
10.- INGENIERÍA EN INDUSTRIAS ALIMENTARIAS	29	5.92	18	3.67	6	1.22	5	1.02	0	0.00
11.- INGENIERÍA QUÍMICA	45	9.18	26	5.31	17	3.47	1	0.20	1	0.20
12.- MEDICINA HUMANA	51	10.41	24	4.90	20	4.08	7	1.43	0	0.00
13.- ODONTOLOGÍA	18	3.67	0	0.00	3	0.61	15	3.06	0	0.00
14.- ZOOTENCIA (Yurimaguas)	0	0.00	0	0.00	0	0.00	0	0.00	0	0.00

Fuente: Área de Escalafón - OGPPE - UNAP - 2015

Elaboración: Oficina Ejecutiva de Estadística - OGPP - UNAP - 2016

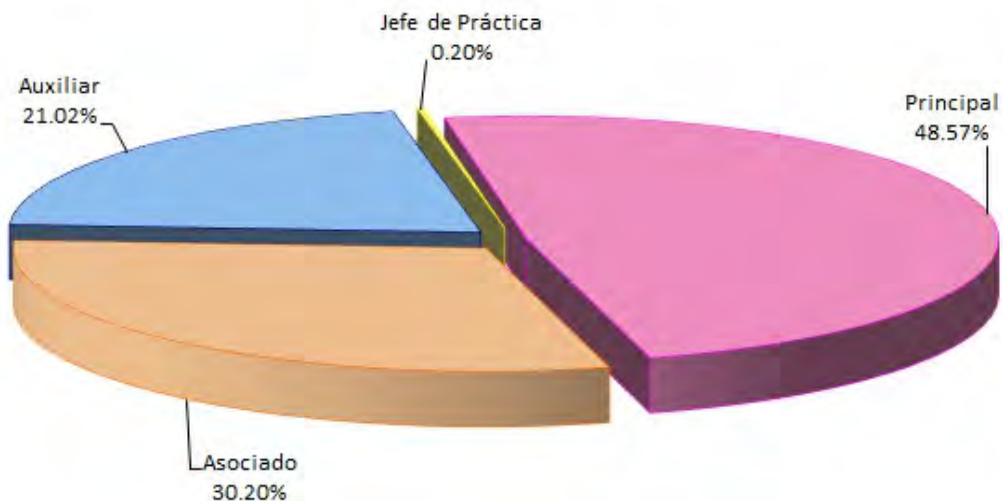
**PORCENTAJE DE DOCENTES NOMBRADOS POR CATEGORÍAS
AÑO: 2015**

5.19 PERSONAL DOCENTE: CONTRATADOS POR CATEGORÍAS, SEGÚN FACULTADES, 2015

Facultades	Total		Categorías							
			Principal		Asociado		Auxiliar		Jefe de Práctica	
	Nro	%	Nro	%	Nro	%	Nro	%	Nro	%
Total	109	100.00	0	0.00	0	0.00	106	97.25	3	2.75
01.- AGRONOMÍA	4	3.67	0	0.00	0	0.00	3	2.75	1	0.92
02.- CIENCIAS BIOLÓGICAS	4	3.67	0	0.00	0	0.00	4	3.67	0	0.00
03.- CIENCIAS DE LA EDUCACIÓN Y HUMANIDADES	17	15.60	0	0.00	0	0.00	17	15.60	0	0.00
04.- CIENCIAS ECONÓMICAS Y DE NEGOCIOS	37	33.94	0	0.00	0	0.00	37	33.94	0	0.00
05.- CIENCIAS FORESTALES	5	4.59	0	0.00	0	0.00	3	2.75	2	1.83
06.- DERECHO Y CIENCIAS POLÍTICAS	4	3.67	0	0.00	0	0.00	4	3.67	0	0.00
07.- ENFERMERÍA	1	0.92	0	0.00	0	0.00	1	0.92	0	0.00
08.- FARMACIA Y BIOQUÍMICA	5	4.59	0	0.00	0	0.00	5	4.59	0	0.00
09.- INGENIERÍA DE SISTEMAS E INFORMÁTICA	7	6.42	0	0.00	0	0.00	7	6.42	0	0.00
10.- INGENIERÍA EN INDUSTRIAS ALIMENTARIAS	3	2.75	0	0.00	0	0.00	3	2.75	0	0.00
11.- INGENIERÍA QUÍMICA	4	3.67	0	0.00	0	0.00	4	3.67	0	0.00
12.- MEDICINA HUMANA	13	11.93	0	0.00	0	0.00	13	11.93	0	0.00
13.- ODONTOLOGÍA	5	4.59	0	0.00	0	0.00	5	4.59	0	0.00
14.- ZOOTENIA (Yurimaguas)	0	0.00	0	0.00	0	0.00	0	0.00	0	0.00

Fuente: Área de Escalafón - OGPPE - UNAP - 2015

Elaboración: Oficina Ejecutiva de Estadística - OGPPE - UNAP - 2016

**PORCENTAJE DE DOCENTES CONTRATADOS POR CATEGORÍAS
AÑO: 2015**

5.20 ESCUELA DE POSTGRADO: MATRICULADOS, SEGÚN MAESTRIAS, 2015

Maestría en:	Matriculados	%
Total	199	100.00
CIENCIAS DE ENFERMERIA - ADULTO Y ANCIANO - I	18	9.05
CIENCIAS DE ENFERMERIA - MATERNO INFANTIL - I	2	1.01
CIENCIAS DE ENFERMERIA - NIÑO Y ADOLESCENTE - I	4	2.01
CIENCIAS E INGENIERIA - SEGURIDAD INDUSTRIAL- I	33	16.58
CIENCIAS Y TECNOLOGÍAS AMBIENTALES - I	0	0.00
DERECHO CIVIL Y COMERCIAL - III	0	0.00
DERECHO CON MENCION EN CS. PENALES - IV	17	8.54
DOCENCIA E INVEST. UNIVERSIT. - VII	1	0.50
ECOLOGÍA Y DESARROLLO SOSTENIBLE - IX	25	12.56
GESTIÓN AMBIENTAL - I FILIAL	0	0.00
GESTIÓN AMBIENTAL - VI	0	0.00
GESTIÓN EDUCATIVA - VIII	14	7.04
GESTIÓN EMPRESARIAL - XI	0	0.00
GESTIÓN EMPRESARIAL - XIII	29	14.57
GESTIÓN PÚBLICA - VI	0	0.00
GESTIÓN PÚBLICA - IX	44	22.11
INGENIERÍA DE SISTEMAS - II	12	6.03
SALUD PÚBLICA - VII	0	0.00
PROBLEMAS DE APRENDIZAJE - II	0	0.00

Fuente : Escuela de Postgrado de la UNAP - 2015

Elaboración : Oficina Ejecutiva de Estadística - OGPP - UNAP - 2016

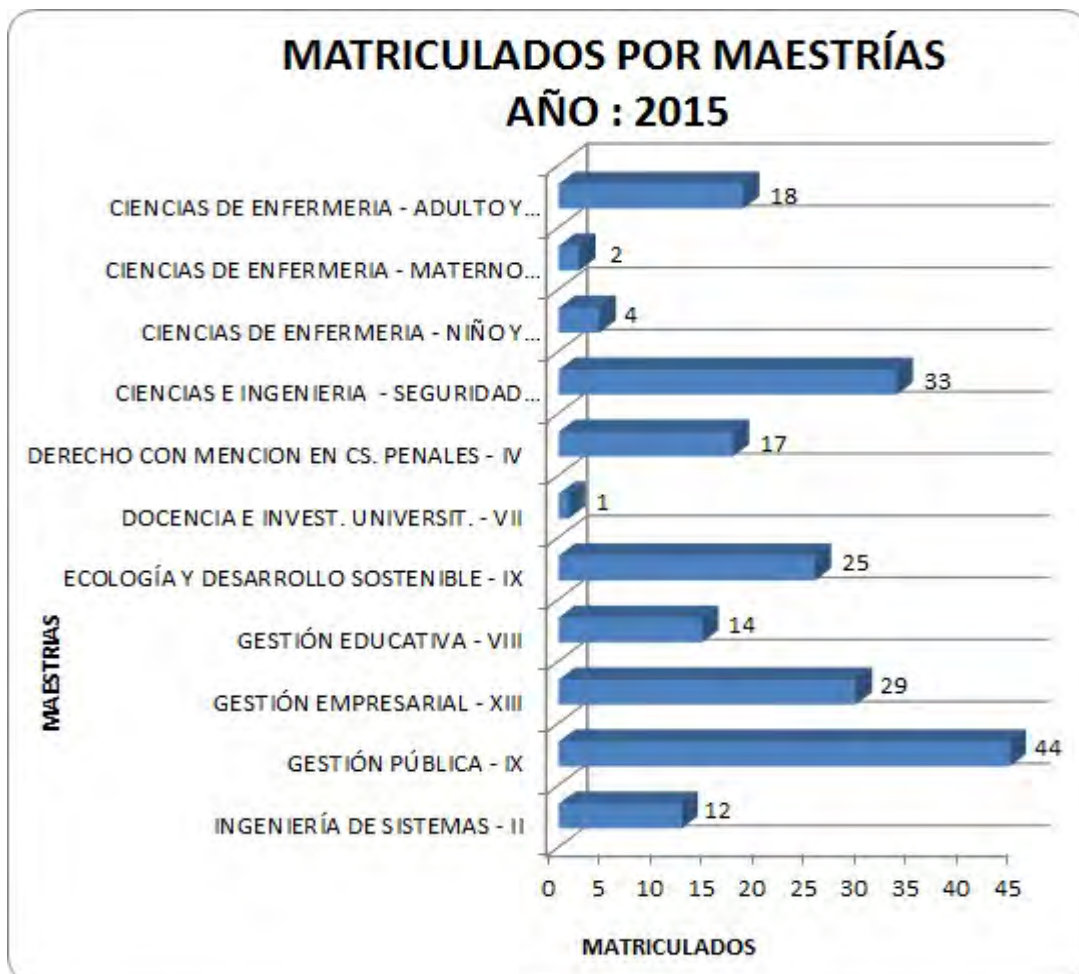

5.21 ESCUELA DE POSTGRADO: MATRICULADOS, SEGÚN DOCTORADOS, 2015

Doctorado en:	Matriculados	%
Total	64	100.00
DOCTORADO EN EDUCACIÓN - IV	29	45.31
DOCTORADO EN ENFERMERIA - I	14	21.88
DOCTORADO EN DERECHO - II	21	32.81

Fuente : Escuela de Postgrado de la UNAP - 2015

Elaboración : Oficina Ejecutiva de Estadística - OGPP - UNAP - 2016

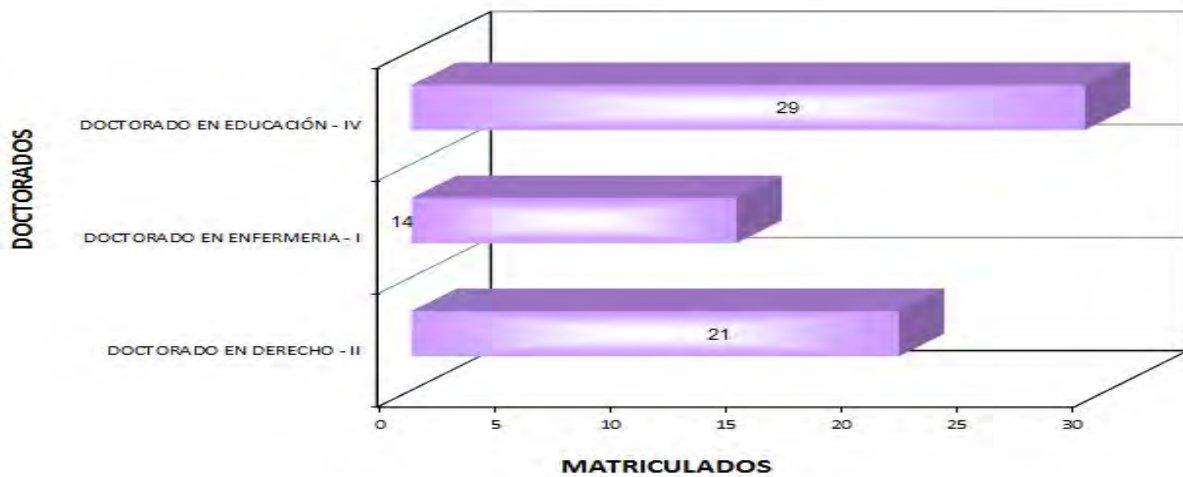
**MATRICULADOS POR DOCTORADOS
AÑO : 2015**

5.22 ESCUELA DE POSTGRADO: MATRICULADOS, SEGÚN SEGUNDA ESPECIALIZACIÓN, 2015

Especialización en:	Matriculados	%
Total	19	100.00
ENFERMERIA NEFROLOGICA - I	19	100.00

Fuente : Escuela de Postgrado de la UNAP - 2015

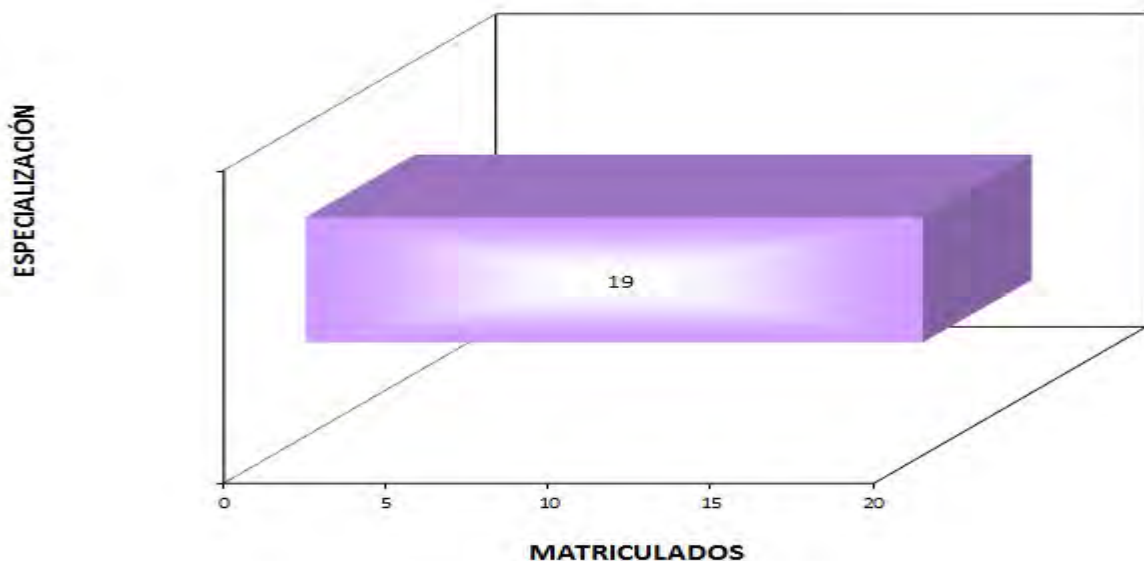
Elaboración : Oficina Ejecutiva de Estadística - OGPP - UNAP - 2016

**MATRICULADOS EN SEGUNDA ESPECIALIZACIÓN
AÑO : 2014**

5.23 ESCUELA DE POSTGRADO: EGRESADOS, SEGÚN MAESTRÍAS, 2015

Maestrías en:	Egresados	%
Total	117	100.00
ACUICULTURA - II	1	0.85
AGRONEGOCIOS - I	1	0.85
AUDITORIA	1	0.85
CIENCIAS PENALES - I	9	7.69
DERECHO CIVIL Y COMERCIAL - I	2	1.71
DOCENCIA E INVESTIGACIÓN UNIVERSITARIA	25	21.37
DOCENCIA UNIVERSITARIA	2	1.71
ECOLOGIA Y DESARROLLO SOSTENIBLE	8	6.84
FINANZAS - II	1	0.85
GESTIÓN EDUCATIVA	26	22.22
GESTIÓN AMBIENTAL	8	6.84
GESTIÓN EMPRESARIAL	15	12.82
GESTIÓN PÚBLICA	3	2.56
INGENIERIA DE SISTEMAS	5	4.27
SALUD PÚBLICA	8	6.84
SALUD FAMILIAR Y COMUNITARIA - I	2	1.71

Fuente : Escuela de Postgrado de la UNAP - 2015

Elaboración : Oficina Ejecutiva de Estadística - OGPP - UNAP - 2016

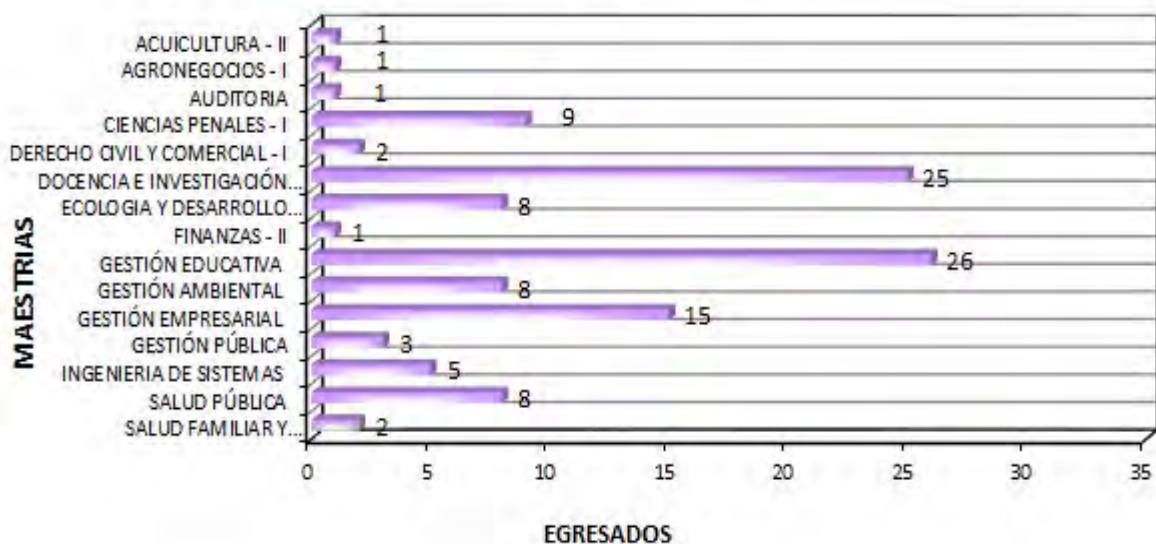
**EGRESADOS POR MAESTRÍAS
AÑO : 2015**

5.24 ESCUELA DE POSTGRADO: GRADUADOS, SEGÚN MAESTRIA, 2015

Maestría en:	Graduados	%
Total	96	100.00
AUDITORIA	1	1.04
AGRONEGOCIOS	1	1.04
CIENCIAS CON MENCIÓN EN ACUICULTURA	1	1.04
CIENCIAS CON MENCIÓN EN DESARROLLO AGRARIO SOSTENIBLE	0	0.00
CIENCIAS CON MENCIÓN EN ECOLOGÍA Y DESARROLLO SOSTENIBLE	6	6.25
DERECHO CON MENCIÓN EN CIENCIAS PENALES	8	8.33
DERECHO CON MENCIÓN EN DERECHO CIVIL Y COMERCIAL	1	1.04
DOCENCIA E INVESTIGACIÓN UNIVERSITARIA	15	15.63
DOCENCIA UNIVERSITARIA	1	1.04
EDUCACIÓN CON MENCIÓN EN GESTIÓN EDUCATIVA	26	27.08
FINANZAS	1	1.04
GESTION AMBIENTAL	7	7.29
GESTION EMPRESARIAL	13	13.54
GESTION PÚBLICA	2	2.08
INGENIERIA DE SISTEMAS	5	5.21
SALUD FAMILIAR Y COMUNITARIA	1	1.04
SALUD PÚBLICA	7	7.29

Fuente : Area de Grados y Titulos/Escuela de Postgrado de la UNAP - 2015

Elaboración : Oficina Ejecutiva de Estadística - OGPP - UNAP - 2016

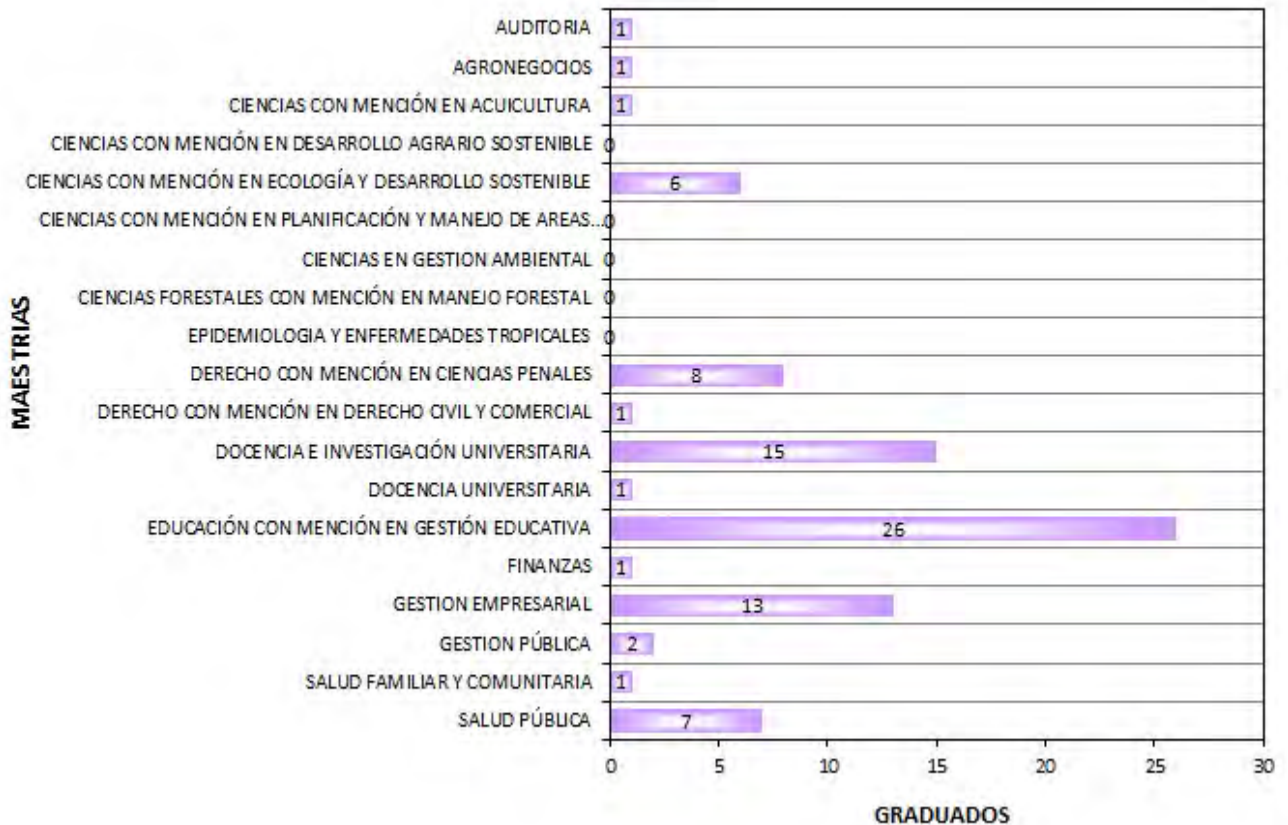
**GRADUADOS SEGÚN MAESTRIAS
AÑO : 2015**

5.25 ESCUELA DE POSTGRADO: GRADUADOS, SEGÚN DOCTORADO, 2015

Doctorado en:	Graduados	%
Total	20	100.00
DOCTOR EN AMBIENTE Y DESARROLLO SOSTENIBLE	6	30.00
DOCTOR EN CIENCIAS EMPRESARIALES	3	15.00
DOCTOR EN DERECHO	1	5.00
DOCTOR EN EDUCACION	10	50.00
DOCTOR EN SALUD PUBLICA	0	0.00

Fuente : Area de Grados y Titulos/Escuela de Postgrado de la UNAP - 2015

Elaboración : Oficina Ejecutiva de Estadística - OGPP - UNAP - 2016

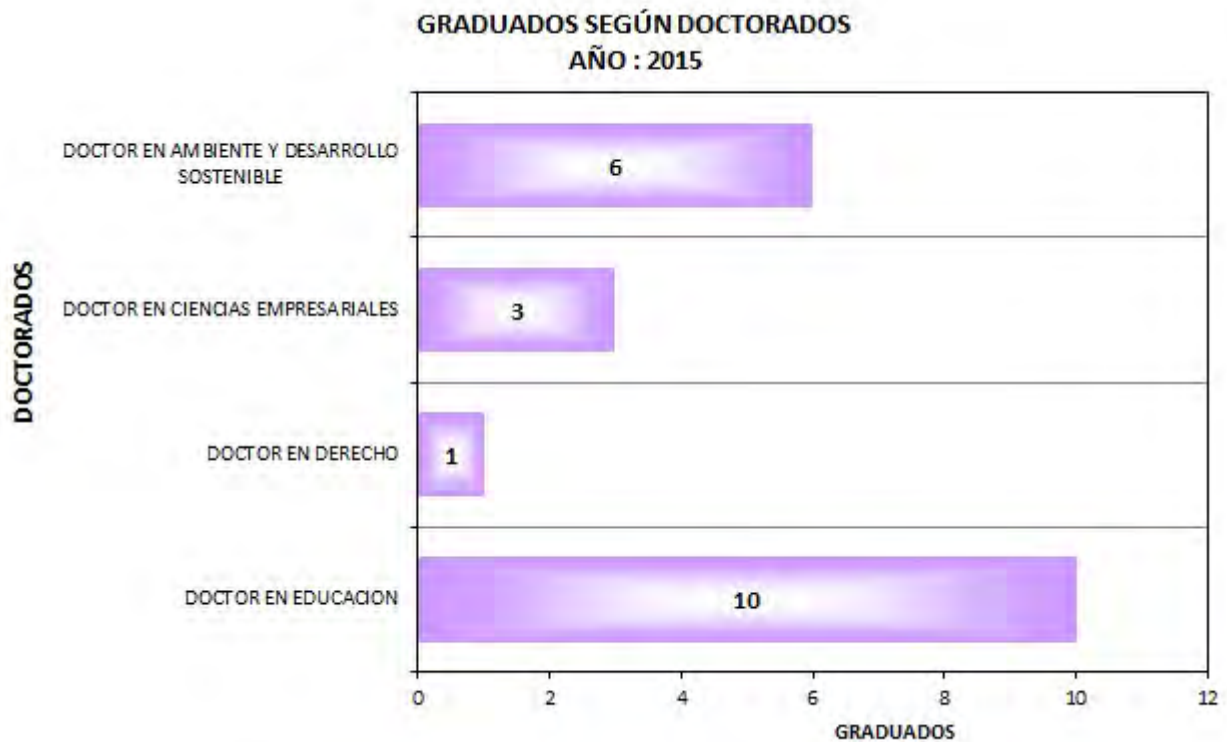



VI. DEMANDA DE PROFESIONALES



**RESUMEN
ESTADÍSTICO
2015**

6.1 EGRESADOS: EVOLUCIÓN HISTÓRICA, SEGÚN FACULTADES, 2006 - 2015

Facultades	Años									
	2006	2007	2008	2009	2010	2011	2012	2013	2014	2015
Total	561	756	657	656	597	744	977	831	929	942
01.- AGRONOMÍA	27	44	24	32	32	59	63	45	67	58
02.- CIENCIAS BIOLÓGICAS	31	44	56	52	8	49	86	60	61	58
03.- CIENCIAS DE LA EDUCACIÓN Y HUMANIDADES	245	193	200	141	151	177	196	138	185	139
04.- CIENCIAS ECONÓMICAS Y DE NEGOCIOS	117	217	182	196	227	218	271	316	287	296
05.- CIENCIAS FORESTALES	2	41	4	9	2	40	88	33	70	86
06.- DERECHO Y CIENCIAS POLÍTICAS	29	26	16	23	29	23	24	23	19	26
07.- ENFERMERÍA	51	53	44	40	35	32	33	36	36	36
08.- FARMACIA Y BIOQUÍMICA	30	31	41	26	38	33	45	46	49	47
09.- INGENIERÍA DE SISTEMAS E INFORMÁTICA	0	6	6	11	22	38	36	20	33	42
10.- INGENIERÍA EN INDUSTRIAS ALIMENTARIAS	3	18	15	24	7	23	35	68	48	62
11.- INGENIERÍA QUÍMICA	5	15	20	21	16	6	35	13	16	32
12.- MEDICINA HUMANA	8	38	49	79	29	44	34	27	37	35
13.- ODONTOLOGÍA	13	20	0	1	0	0	21	0	17	25
14.- ZOOTECNIA (Yurimaguas)	0	10	0	1	1	2	10	6	4	0

Fuente: Oficina General de Asuntos Académicos - UNAP - 2015

Elaboración : Oficina Ejecutiva de Estadística - OGPP - UNAP - 2016

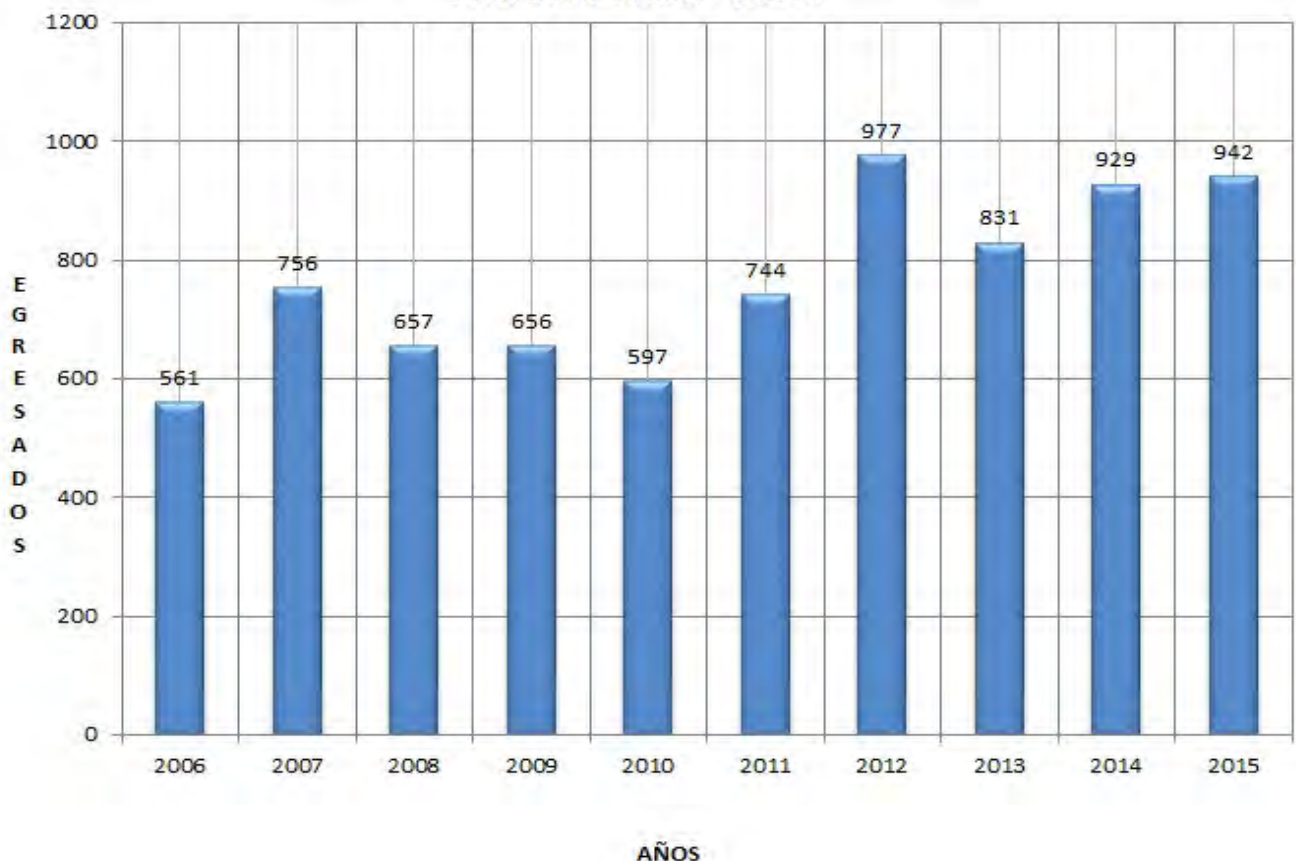
**EVOLUCIÓN HISTÓRICA DE LOS EGRESADOS
PERIODO 2006 - 2015**

**EVOLUCIÓN DE LOS EGRESADOS:
AGRONOMÍA
2006 - 2015**



**EVOLUCIÓN DE LOS EGRESADOS:
CIENCIAS BIOLÓGICAS
2006 - 2015**

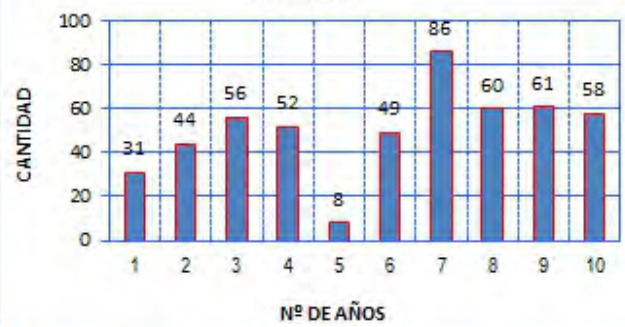

**EVOLUCIÓN DE LOS EGRESADOS: CIENCIAS ECONÓMICAS Y
DE NEGOCIOS
2006 - 2015**



**EVOLUCIÓN DE LOS EGRESADOS:
EDUCACIÓN Y HUMANIDADES
2006 - 2015**



**EVOLUCIÓN DE LOS EGRESADOS:
CIENCIAS FORESTALES
2006 - 2015**

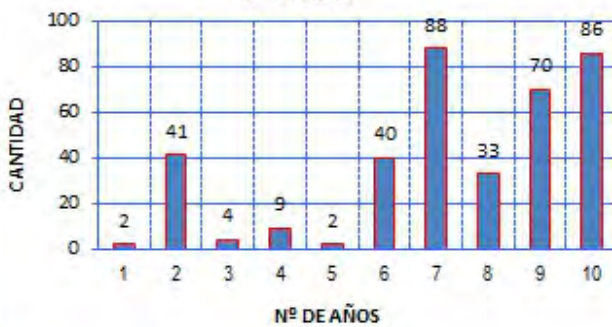

**EVOLUCIÓN DE LOS EGRESADOS:
DERECHO Y CIENCIAS POLÍTICAS
2006 - 2015**



**EVOLUCIÓN DE LOS EGRESADOS:
ENFERMERÍA
2006 - 2015**

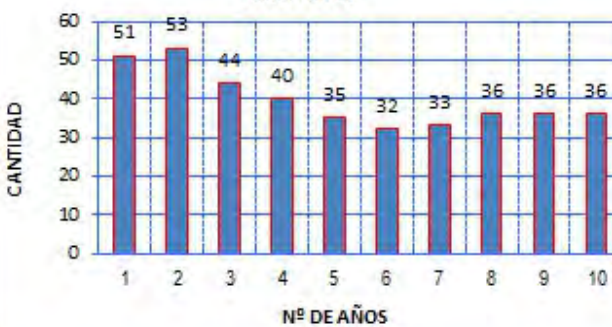

**EVOLUCIÓN DE LOS EGRESADOS:
FARMACIA Y BIOQUÍMICA
2006 - 2015**

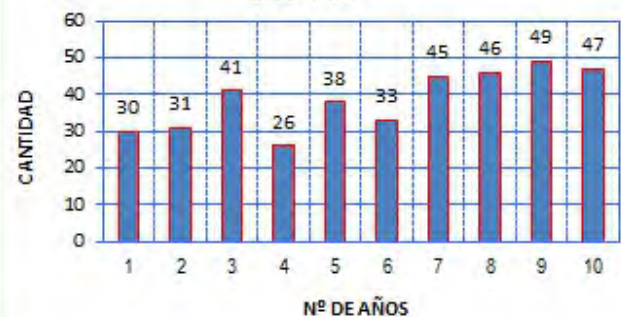

**EVOLUCIÓN DE LOS EGRESADOS:
ING. DE SISTEMAS E INFORMÁTICA
2006 - 2015**



**EVOLUCIÓN DE LOS EGRESADOS:
ING. INDUSTRIAS ALIMENTARIAS
2006 - 2015**

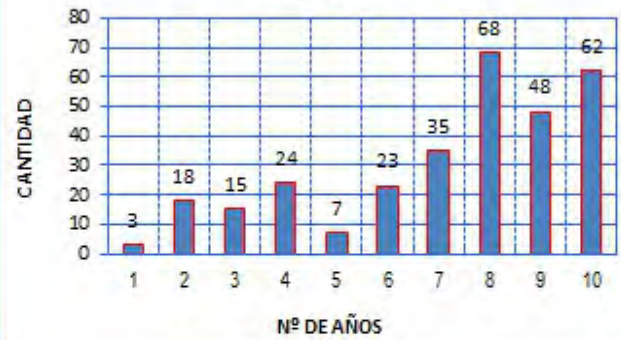

**EVOLUCIÓN DE LOS EGRESADOS:
ING. QUÍMICA
2006 - 2015**



**EVOLUCIÓN DE LOS EGRESADOS:
MEDICINA HUMANA
2006 - 2015**

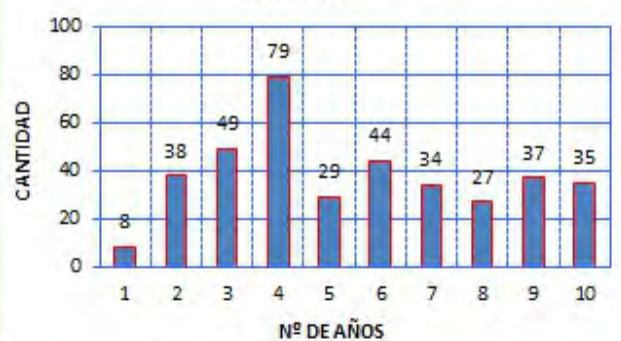

**EVOLUCIÓN DE LOS EGRESADOS:
ODONTOLOGÍA
2006 - 2015**

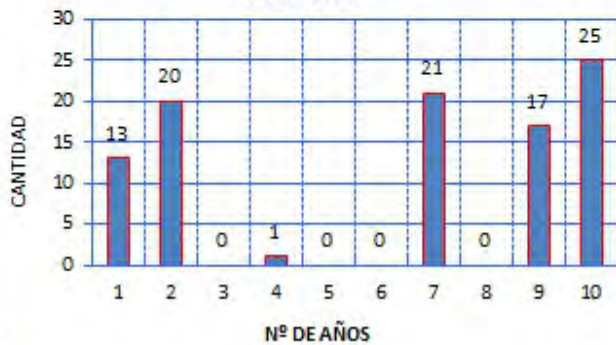

**EVOLUCIÓN DE LOS EGRESADOS:
ZOOTECNIA
2006 - 2015**

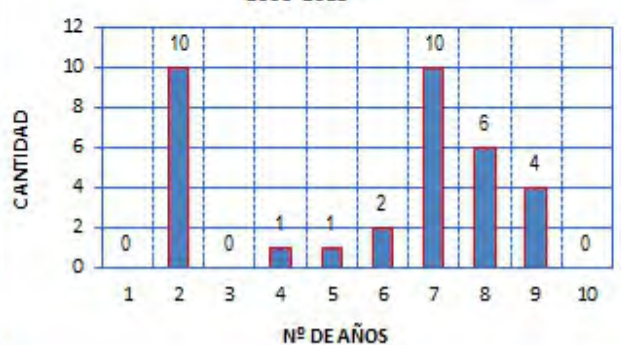

6.2 EGRESADOS: TASA DE CRECIMIENTO, 2015

Años	Egresados	
	Número	Tasa de Crecimiento (%) en base al año anterior
2005	655	
2006	561	-14.35
2007	756	34.76
2008	657	-13.10
2009	656	-0.15
2010	597	-8.99
2011	744	24.62
2012	685	-7.93
2013	831	21.31
2014	929	11.79
2015	942	1.40
Tasa Promedio de crecimiento		4.94

Fuente: Boletines Estadísticos

Elaboración: Oficina Ejecutiva de Estadística - OEE - OGPP - 2016

**TASA ANUAL DE CRECIMIENTO DEL EGRESADO
PERIODO : 2006 - 2015**

NOTA: La tasa de crecimiento de Egresados referente al año anterior es de 1.40%. Con una tasa de promedio de crecimiento de 4.94 %, referente a 10 años.

6.3. EGRESADOS POR SEXO: SEGÚN FACULTADES Y ESCUELAS DE FORMACIÓN PROFESIONAL, 2015

Facultades Escuelas de Formación Profesional	Egresados					
	Tot	%	Hom	%	Muj	%
Total	942	100.00	507	53.82	435	46.18
1.- Agronomía (FA)	58	6.16	36	3.82	22	2.34
1.1 Agronomía	27	2.87	19	2.02	8	0.85
1.2 Gestión Ambiental	31	3.29	17	1.80	14	1.49
2.- Ciencias Biológicas (FCB)	58	6.16	39	4.14	19	2.02
2.1 Biología	39	4.14	27	2.87	12	1.27
2.2 Acuicultura	19	2.02	12	1.27	7	0.74
3.- Ciencias de la Educación y Humanidades (FCEH)	139	14.76	41	4.35	98	10.40
3.1 Educación Física	2	0.21	2	0.21	0	0.00
3.2 Educación Inicial	47	4.99	0	0.00	47	4.99
3.3 Educación Primaria	15	1.59	2	0.21	13	1.38
3.4. Educación Secundaria	<u>75</u>	<u>7.96</u>	<u>37</u>	<u>3.93</u>	<u>38</u>	<u>4.03</u>
3.4.1. Antropología	12	1.27	7	0.74	5	0.53
3.4.2. Biología - Química	2	0.21	0	0.00	2	0.21
3.4.3. Ciencias Sociales	14	1.49	12	1.27	2	0.21
3.4.4. Filosofía	7	0.74	3	0.32	4	0.42
3.4.5. Idiomas Extranjeros	28	2.97	9	0.96	19	2.02
3.4.6. Lengua Literatura	10	1.06	4	0.42	6	0.64
3.4.7. Matemática - Física	2	0.21	2	0.21	0	0.00
4.- Ciencias Económicas y de Negocios (FACEN)	296	31.42	161	17.09	135	14.33
4.1. Administración	89	9.45	53	5.63	36	3.82
4.2. Contabilidad	111	11.78	57	6.05	54	5.73
4.3. Economía	43	4.56	26	2.76	17	1.80
4.4. Negocios Inter. y Turismo	53	5.63	25	2.65	28	2.97
5.- Ciencias Forestales (FCF)	86	9.13	55	5.84	31	3.29
5.1. Forestal	40	4.25	30	3.18	10	1.06
5.2. Ecología de Bosques Tropicales	46	4.88	25	2.65	21	2.23
6.- Derecho y Ciencias Políticas (FDCP)	26	2.76	18	1.91	8	0.85
7.- Enfermería (FE)	36	3.82	9	0.96	27	2.87
8.- Farmacia y Bioquímica (FFB)	47	4.99	27	2.87	20	2.12
9.- Ingeniería de Sistemas e Informática (FISI)	42	4.46	30	3.18	12	1.27
10.- Ingeniería en Industrias Alimentarias (FIIA)	62	6.58	27	2.87	35	3.72
10.1. Industrias Alimentarias	21	2.23	11	1.17	10	1.06
10.2. Bromatología y Nutrición Humana	41	4.35	16	1.70	25	2.65
11.- Ingeniería Química (FIQ)	32	3.40	26	2.76	6	0.64
12.- Medicina Humana (FMH)	35	3.72	29	3.08	6	0.64
13.- Odontología (FO)	25	2.65	9	0.96	16	1.70
14.- Zootecnia (FZ) - Yurimaguas	0	0.00	0	0.00	0	0.00

Fuente: Oficina General de Asuntos Académicos y Secretaría General - UNAP - 2015

Elaboración: Oficina Ejecutiva de Estadística - OGPP - UNAP - 2016

EGRESADOS, SEGÚN SEXO AÑO: 2015



6.4 GRADUADOS: EVOLUCIÓN HISTÓRICA, SEGÚN FACULTADES, 2006 - 2015

Facultades	Años									
	2006	2007	2008	2009	2010	2011	2012	2013	2014	2015
Total	871	783	938	771	829	800	512	1060	703	969
01.- AGRONOMÍA	35	48	43	41	65	77	40	84	44	73
02.- CIENCIAS BIOLÓGICAS	41	36	64	58	59	77	45	58	58	56
03.- CIENCIAS DE LA EDUCACIÓN Y HUMANIDADES	363	282	317	248	187	169	66	179	116	121
04.- CIENCIAS ECONÓMICAS Y DE NEGOCIOS	188	176	245	165	245	225	159	303	250	315
05.- CIENCIAS FORESTALES	37	25	31	39	52	50	54	123	62	80
06.- DERECHO Y CIENCIAS POLÍTICAS	26	37	32	14	24	28	13	31	22	29
07.- ENFERMERÍA	47	60	54	50	39	39	2	33	31	53
08.- FARMACIA Y BIOQUÍMICA	28	29	31	33	34	30	30	54	28	42
09.- INGENIERÍA DE SISTEMAS E INFORMÁTICA	17	4	7	13	13	19	27	25	9	41
10.- INGENIERÍA EN INDUSTRIAS ALIMENTARIAS	13	18	20	28	28	6	19	52	27	43
11.- INGENIERÍA QUÍMICA	20	18	28	19	26	17	27	28	14	22
12.- MEDICINA HUMANA	43	22	38	42	26	36	15	54	34	61
13.- ODONTOLOGÍA	3	16	20	11	19	20	11	25	1	28
14.- ZOOTECNIA (Yurimaguas)	10	12	8	10	12	7	4	11	7	5

Fuente: Secretaría General - Rectorado - UNAP - 2015

Elaboración: Oficina Ejecutiva de Estadística e Informática - OGPP - UNAP - 2016

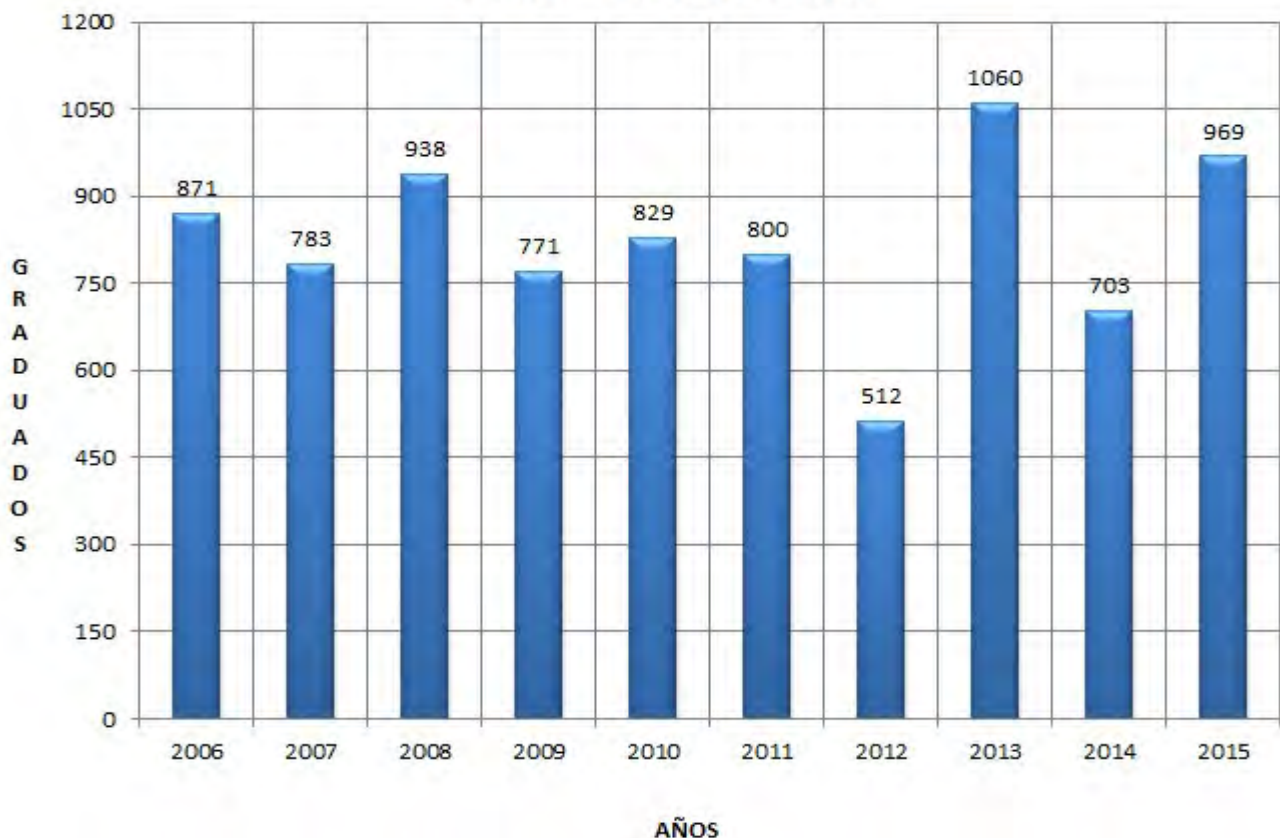
**EVOLUCIÓN HISTÓRICA DE LOS GRADUADOS
PERIODO: 2006 - 2015**

**EVOLUCIÓN DE LOS GRADUADOS:
AGRONOMÍA
2006 - 2015**

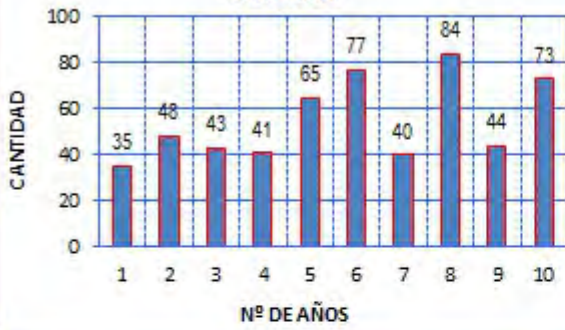

**EVOLUCIÓN DE LOS GRADUADOS:
CIENCIAS BIOLÓGICAS
2006 - 2015**



**EVOLUCIÓN DE LOS GRADUADOS:
EDUCACIÓN Y HUMANIDADES
2006 - 2015**



**EVOLUCIÓN DE LOS GRADUADOS:
CIENCIAS ECONÓMICAS Y DE NEGOCIOS
2006 - 2015**



**EVOLUCIÓN DE LOS GRADUADOS:
CIENCIAS FORESTALES
2006 - 2015**



**EVOLUCIÓN DE LOS GRADUADOS:
DERECHO Y CIENCIAS POLÍTICAS
2006 - 2015**

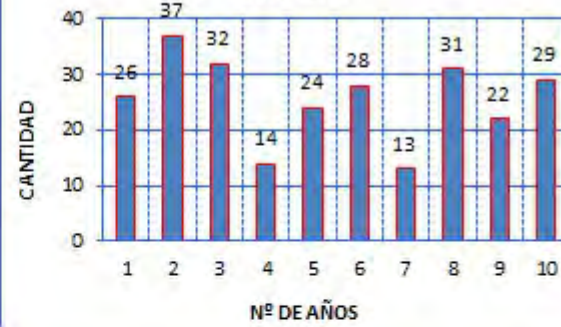

**EVOLUCIÓN DE LOS GRADUADOS:
ENFERMERIA
2006 - 2015**



**EVOLUCIÓN DE LOS GRADUADOS:
FARMACIA Y BIOQUÍMICA
2006 - 2015**

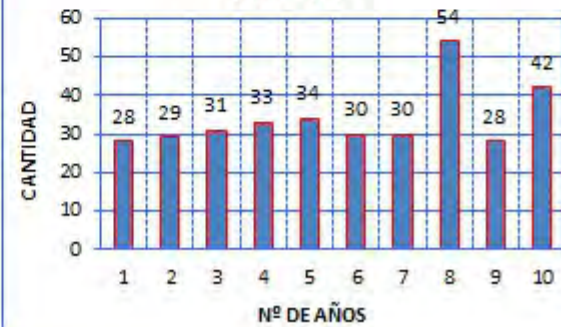

**EVOLUCIÓN DE LOS GRADUADOS:
ING. DE SISTEMAS E INFORMÁTICA
2006 - 2015**



**EVOLUCIÓN DE LOS GRADUADOS:
ING. INDUSTRIAS ALIMENTARIAS
2006 - 2015**



**EVOLUCIÓN DE LOS GRADUADOS:
ING. QUÍMICA
2006 - 2015**



**EVOLUCIÓN DE LOS GRADUADOS:
MEDICINA HUMANA
2006 - 2015**



**EVOLUCIÓN DE LOS GRADUADOS:
ODONTOLOGÍA
2006 - 2015**



**EVOLUCIÓN DE LOS GRADUADOS:
ZOOTECNIA
2006 - 2015**

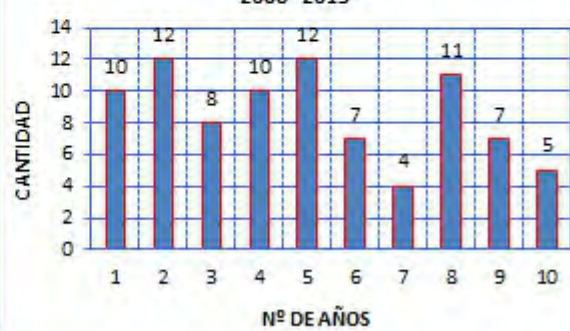

6.5 GRADUADOS: TASA DE CRECIMIENTO, 2015

Años	Graduados	
	Número	Tasa de Crecimiento (%) en base al año anterior
2005	685	
2006	871	27.15
2007	783	-10.10
2008	938	19.80
2009	771	-17.80
2010	829	7.52
2011	800	-3.50
2012	977	22.13
2013	1060	8.50
2014	703	-33.68
2015	969	37.84
Tasa Promedio de crecimiento		5.78

Fuente: Boletines Estadísticos

Elaboración: Oficina Ejecutiva de Estadística - OEE - OGPP - 2016

**TASA ANUAL DE CRECIMIENTO DEL GRADUADO
PERIODO : 2006 - 2015**

NOTA: La tasa de crecimiento de Graduados referente al año anterior es de 37.84%. Con una tasa de promedio de crecimiento de 5.78 %, referente a 10 años.

6.6 GRADUADOS POR SEXO: SEGÚN FACULTADES Y ESCUELAS DE FORMACIÓN PROFESIONAL, 2015

Facultades Escuelas de Formación Profesional	Graduados					
	Tot	%	Hom	%	Muj	%
Total	969	100.00	509	52.53	460	47.47
1.- Agronomía (FA)	73	7.53	40	4.13	33	3.41
1.1 Agronomía	27	2.79	20	2.06	7	0.72
1.2 Gestión Ambiental	46	4.75	20	2.06	26	2.68
2.- Ciencias Biológicas (FCB)	56	5.78	28	2.89	28	2.89
2.1 Biología	29	2.99	17	1.75	12	1.24
2.2 Acuicultura	27	2.79	11	1.14	16	1.65
3.- Ciencias de la Educación y Humanidades (FCEH)	121	12.49	49	5.06	72	7.43
3.1 Complementación Académica	22	2.27	10	1.03	12	1.24
3.2 Educación Física	5	0.52	1	0.10	4	0.41
3.3 Educación Inicial	15	1.55	0	0.00	15	1.55
3.4 Educación Primaria	5	0.52	3	0.31	2	0.21
3.5 Bilingüe Intercultural	8	0.83	6	0.62	2	0.21
3.6. Educación Secundaria	<u>66</u>	<u>6.81</u>	<u>29</u>	<u>2.99</u>	<u>37</u>	<u>3.82</u>
3.6.1. Biología - Química	1	0.10	0	0.00	1	0.10
3.6.2. Ciencias Sociales	17	1.75	10	1.03	7	0.72
3.6.3. Ciencias Naturales	6	0.62	2	0.21	4	0.41
3.6.4. Idiomas Extranjeros	22	2.27	8	0.83	14	1.44
3.6.5. Lengua Literatura	15	1.55	7	0.72	8	0.83
3.6.6. Matemática - Física	1	0.10	1	0.10	0	0.00
3.6.7. Antropología Social	0	0.00	0	0.00	0	0.00
3.6.8. Filosofía y Psicopedagogía	4	0.41	1	0.10	3	0.31
4.- Ciencias Económicas y de Negocios (FACEN)	315	32.51	166	17.13	149	15.38
4.1 Administración	94	9.70	57	5.88	37	3.82
4.2 Contabilidad	122	12.59	63	6.50	59	6.09
4.3 Economía	32	3.30	20	2.06	12	1.24
4.4. Negocios Inter. y Turismo	67	6.91	26	2.68	41	4.23
5.- Ciencias Forestales (FCF)	80	8.26	56	5.78	24	2.48
5.1 Forestal	36	3.72	29	2.99	7	0.72
5.2 Ecología de Bosques Tropicales	44	4.54	27	2.79	17	1.75
6.- Derecho y Ciencias Políticas (FDCP)	29	2.99	10	1.03	19	1.96
7.- Enfermería (FE)	53	5.47	9	0.93	44	4.54
8.- Farmacia y Bioquímica (FFB)	42	4.33	22	2.27	20	2.06
9.- Ingeniería de Sistemas e Informática (FISI)	41	4.23	37	3.82	4	0.41
10.- Ingeniería en Industrias Alimentarias (FIIA)	43	4.44	9	0.93	34	3.51
10.1. Industrias Alimentarias	18	1.86	5	0.52	13	1.34
10.2. Bromatología y Nutrición Humana	25	2.58	4	0.41	21	2.17
11.- Ingeniería Química (FIQ)	22	2.27	19	1.96	3	0.31
12.- Medicina Humana (FMH)	61	6.30	44	4.54	17	1.75
13.- Odontología (FO)	28	2.89	16	1.65	12	1.24
14.- Zootecnia (FZ) - Yurimaguas	5	0.52	4	0.41	1	0.10

Fuente: Oficina General de Asuntos Académicos y Secretaría General - UNAP - 2015

Elaboración: Oficina Ejecutiva de Estadística - OGPP - UNAP - 2016

GRADUADOS, SEGÚN SEXO AÑO: 2015

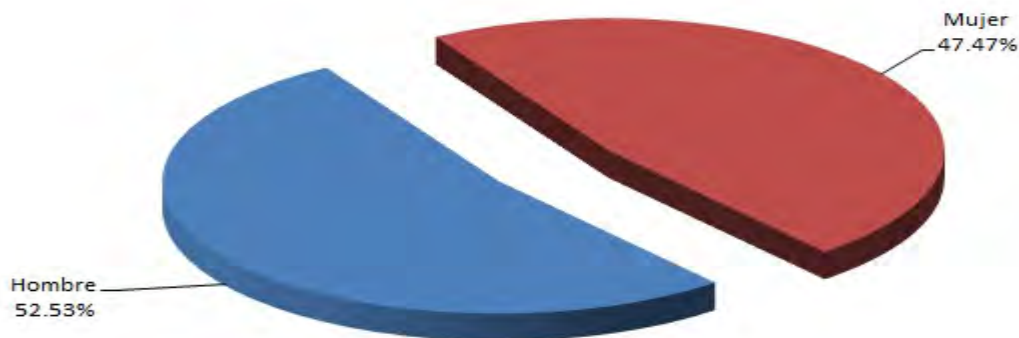

6.7 TITULADOS: EVOLUCIÓN HISTÓRICA, SEGÚN FACULTADES, 2006 - 2015

Facultades	Años									
	2006	2007	2008	2009	2010	2011	2012	2013	2014	2015
Total	690	457	792	786	775	650	628	822	440	1067
01.- AGRONOMÍA	32	29	30	31	43	47	58	53	35	63
02.- CIENCIAS BIOLÓGICAS	24	28	27	31	36	33	49	42	27	63
03.- CIENCIAS DE LA EDUCACIÓN Y HUMANIDADES	379	156	306	260	290	147	174	101	50	160
04.- CIENCIAS ECONÓMICAS Y DE NEGOCIOS	112	123	179	202	165	185	150	286	139	346
05.- CIENCIAS FORESTALES	14	13	19	26	26	36	37	62	34	76
06.- DERECHO Y CIENCIAS POLÍTICAS	10	4	15	15	12	5	13	13	8	24
07.- ENFERMERÍA	53	45	68	77	45	47	34	37	19	56
08.- FARMACIA Y BIOQUÍMICA	6	8	27	33	31	42	26	62	30	51
09.- INGENIERÍA DE SISTEMAS E INFORMÁTICA (Nauta)	0	2	4	9	19	18	13	16	5	50
10.- INGENIERÍA EN INDUSTRIAS ALIMENTARIAS	5	7	19	12	34	6	13	40	17	55
11.- INGENIERÍA QUÍMICA	15	11	28	19	20	14	15	28	13	33
12.- MEDICINA HUMANA	37	26	30	46	23	38	36	52	29	58
13.- ODONTOLOGÍA	3	4	20	13	17	25	7	21	21	27
14.- ZOOTECNIA (Yurimaguas)	0	1	20	12	14	7	3	9	13	5

Fuente: Secretaria General - Rectorado - UNAP - 2015

Elaboración : Oficina Ejecutiva de Estadística e Informática - OGPP - UNAP - 2016

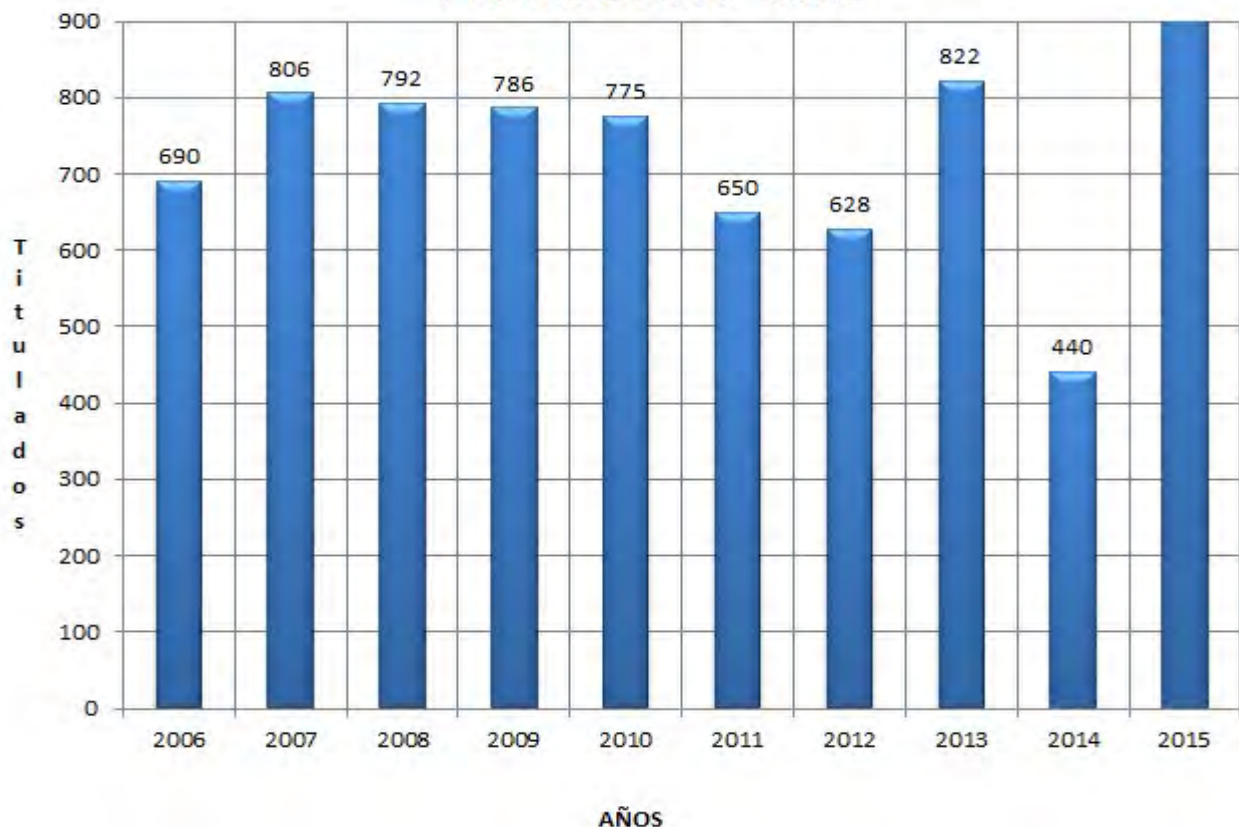
**EVOLUCIÓN HISTÓRICA DE LOS TITULADOS
PERÍODO 2006 - 2015**

**EVOLUCIÓN DE LOS TITULADOS:
AGRONOMÍA
2006 - 2015**

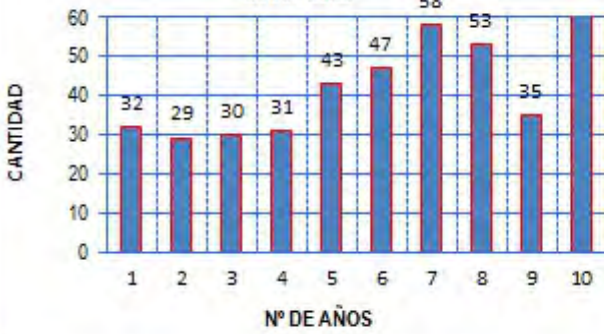

**EVOLUCIÓN DE LOS TITULADOS:
CIENCIAS BIOLÓGICAS
2006 - 2015**



**EVOLUCIÓN DE LOS TITULADOS:
EDUCACIÓN Y HUMANIDADES
2006 - 2015**

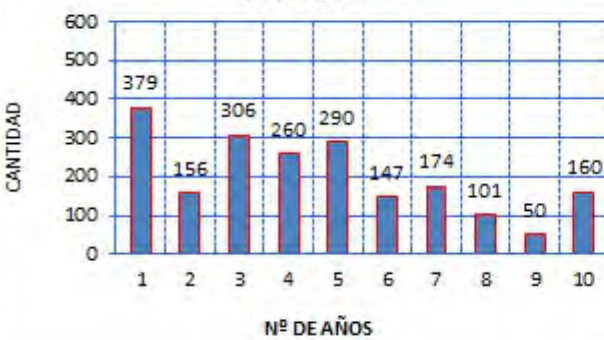

**EVOLUCIÓN DE LOS TITULADOS: CIENCIAS ECONÓMICAS
Y DE NEGOCIOS
2006 - 2015**



**EVOLUCIÓN DE LOS TITULADOS:
CIENCIAS FORESTALES
2006 - 2015**

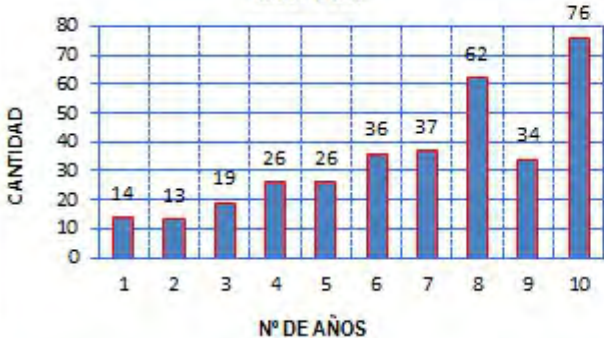

**EVOLUCIÓN DE LOS TITULADOS:
DERECHO Y CIENCIAS POLÍTICAS
2006 - 2015**



**EVOLUCIÓN DE LOS TITULADOS:
ENFERMERÍA
2006 - 2015**

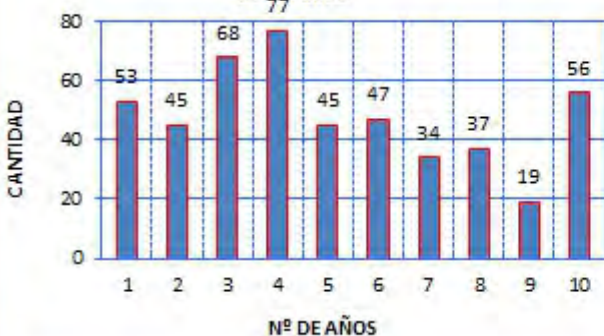

**EVOLUCIÓN DE LOS TITULADOS:
FARMACIA Y BIOQUÍMICA
2006 - 2015**

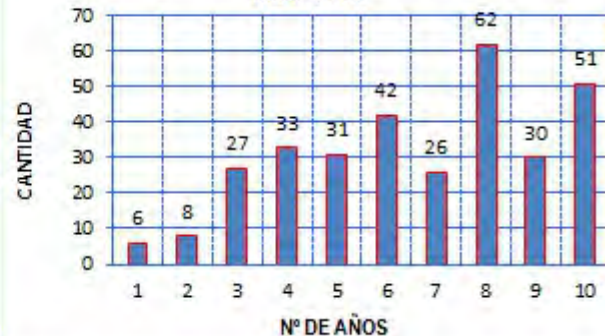

**EVOLUCIÓN DE LOS TITULADOS:
ING. DE SISTEMAS E INFORMÁTICA
2006 - 2015**

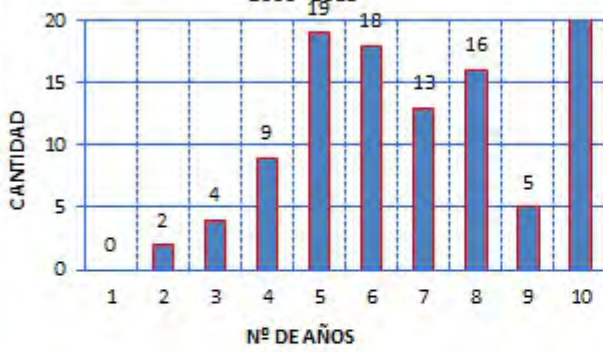

**EVOLUCIÓN DE LOS TITULADOS:
ING. INDUSTRIAS ALIMENTARIAS
2006 - 2015**



**EVOLUCIÓN DE LOS TITULADOS:
ING. QUÍMICA
2006 - 2015**

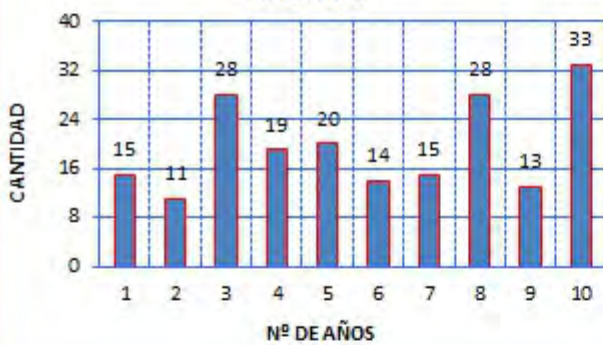

**EVOLUCIÓN DE LOS TITULADOS:
MEDICINA HUMANA
2006 - 2015**

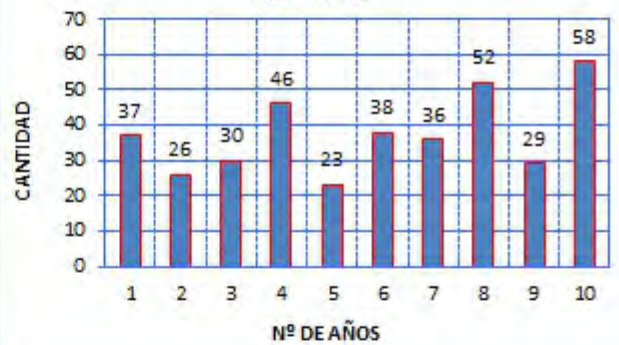

**EVOLUCIÓN DE LOS TITULADOS:
ODONTOLOGÍA
2006 - 2015**

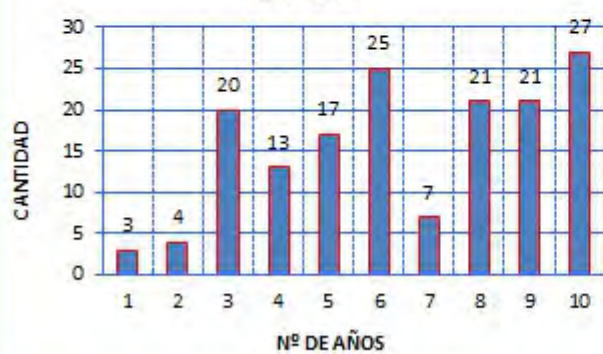

**EVOLUCIÓN DE LOS TITULADOS:
ZOOTECNIA
2006 - 2015**



6.8 TITULADOS: TASA DE CRECIMIENTO, 2015

Años	Graduados	
	Número	Tasa de Crecimiento (%) en base al año anterior
2005	479	
2006	690	44.05
2007	457	-33.77
2008	793	73.52
2009	786	-0.88
2010	775	-1.40
2011	650	-16.13
2012	628	-3.38
2013	882	40.45
2014	440	-50.11
2015	1067	142.50
Tasa Promedio de crecimiento		19.48

Fuente: Boletines Estadísticos

Elaboración: Oficina Ejecutiva de Estadística - OEE - OGPP - 2016

**TASA ANUAL DE CRECIMIENTO DEL TITULADO
PERIODO : 2006 - 2015**

NOTA: La tasa de crecimiento de Titulados referente al año anterior es de 142.50%. Con una tasa de promedio de crecimiento de 19.48 %, referente a 10 años.

6.9 TITULADOS POR SEXO: SEGÚN FACULTADES Y ESCUELAS DE FORMACIÓN PROFESIONAL, 2015

Facultades Escuelas de Formación Profesional	Titulados					
	Tot	%	Hom	%	Muj	%
Total	1067	100.00	566	53.05	501	46.95
1.- Agronomía (FA)	63	5.90	31	2.91	32	3.00
1.1 Agronomía	39	3.66	23	2.16	16	1.50
1.2 Gestión Ambiental	24	2.25	8	0.75	16	1.50
2.- Ciencias Biológicas (FCB)	63	5.90	32	3.00	31	2.91
2.1 Biología	35	3.28	18	1.69	17	1.59
2.2 Acuicultura	28	2.62	14	1.31	14	1.31
3.- Ciencias de la Educación y Humanidades (FCEH)	160	15.00	55	5.15	105	9.84
3.1 Complementación Académica	0	0.00	0	0.00	0	0.00
3.2 Educación Física	3	0.28	2	0.19	1	0.09
3.3 Educación Inicial	25	2.34	0	0.00	25	2.34
3.4 Educación Primaria	20	1.87	6	0.56	14	1.31
3.5 Bilingüe Intercultural	17	1.59	12	1.12	5	0.47
3.6. Educación Secundaria	<u>95</u>	<u>8.90</u>	<u>35</u>	<u>3.28</u>	<u>60</u>	<u>5.62</u>
3.6.1. Biología - Química	5	0.47	1	0.09	4	0.37
3.6.2. Ciencias Sociales	13	1.22	8	0.75	5	0.47
3.6.3. Ciencias Naturales	6	0.56	1	0.09	5	0.47
3.6.4. Filosofía y Psicopatología	4	0.37	1	0.09	3	0.28
3.6.5. Idiomas Extranjeros	27	2.53	8	0.75	19	1.78
3.6.5. Lengua Literatura	30	2.81	9	0.84	21	1.97
3.6.6. Matemática - Física	10	0.94	7	0.66	3	0.28
4.- Ciencias Económicas y de Negocios (FACEN)	346	32.43	198	18.56	148	13.87
4.1 Administración	87	8.15	49	4.59	38	3.56
4.2 Contabilidad	184	17.24	113	10.59	71	6.65
4.3 Economía	32	3.00	20	1.87	12	1.12
4.4. Negocios Inter. y Turismo	43	4.03	16	1.50	27	2.53
5.- Ciencias Forestales (FCF)	76	7.12	52	4.87	24	2.25
5.1 Forestal	40	3.75	33	3.09	7	0.66
5.2 Ecología de Bosques Tropicales	36	3.37	19	1.78	17	1.59
6.- Derecho y Ciencias Políticas (FDCP)	24	2.25	16	1.50	8	0.75
7.- Enfermería (FE)	56	5.25	6	0.56	50	4.69
8.- Farmacia y Bioquímica (FFB)	51	4.78	25	2.34	26	2.44
9.- Ingeniería de Sistemas e Informática (FISI)	50	4.69	44	4.12	6	0.56
10.- Ingeniería en Industrias Alimentarias (FIIA)	55	5.15	21	1.97	34	3.19
10.1. Industrias Alimentarias	38	3.56	17	1.59	21	1.97
10.2. Bromatología y Nutrición Humana	17	1.59	4	0.37	13	1.22
11.- Ingeniería Química (FIQ)	33	3.09	29	2.72	4	0.37
12.- Medicina Humana (FMH)	58	5.44	42	3.94	16	1.50
13.- Odontología (FO)	27	2.53	12	1.12	15	1.41
14.- Zootecnia (FZ) - Yurimaguas	5	0.47	3	0.28	2	0.19

Fuente: Oficina General de Asuntos Académicos y Secretaría General - UNAP - 2015

Elaboración: Oficina Ejecutiva de Estadística - OGPP - UNAP - 2016

**TITULADOS, SEGÚN SEXO AÑO:
2015**

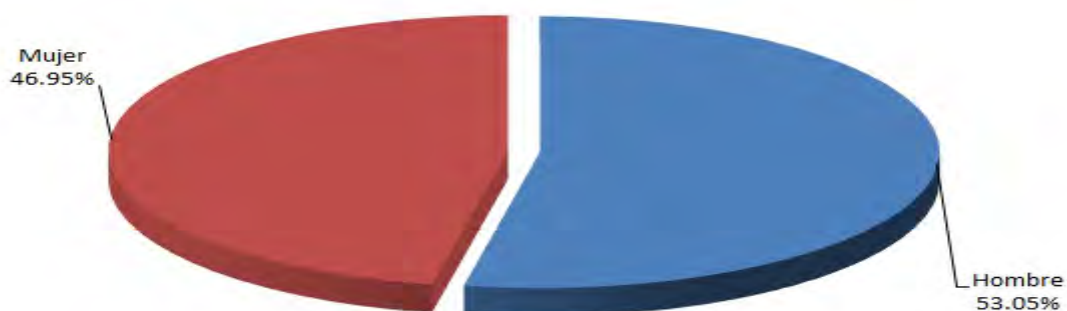



VII. PERSONAL ADMINISTRATIVO Y OBREROS



**RESUMEN
ESTADÍSTICO
2015**

7.1 PERSONAL ADMINISTRATIVO: EVOLUCIÓN HISTÓRICA, SEGÚN DEPENDENCIAS UNIVERSITARIAS Y FACULTADES, 2006 - 2015

Administración Central/ Facultades	Años									
	2006	2007	2008	2009	2010	2011	2012	2013	2014	2015
Total	467	461	461	455	444	460	447	455	460	443
01.- ADMINISTRACIÓN CENTRAL	244	237	238	230	221	235	234	239	243	232
02.- AGRONOMÍA	47	51	51	48	45	47	43	46	45	41
03.- CIENCIAS BIOLÓGICAS	20	21	19	17	14	18	18	17	20	18
04.- CIENCIAS DE LA EDUCACIÓN Y HUMANIDADES	18	17	18	20	23	23	22	21	21	21
05.- CIENCIAS ECONÓMICAS Y DE NEGOCIOS	13	10	10	10	10	9	10	11	11	10
06.- CIENCIAS FORESTALES	30	29	31	31	31	28	28	26	26	26
07.- DERECHO Y CIENCIAS POLÍTICAS	3	4	3	5	5	5	4	6	5	5
08.- ENFERMERÍA	13	12	13	13	14	14	12	13	13	13
09.- FARMACIA Y BIOQUÍMICA	5	7	5	6	5	6	7	6	6	10
10.- INGENIERÍA DE SISTEMAS E INFORMÁTICA	7	8	7	9	9	9	7	7	7	7
11.- INGENIERÍA EN INDUSTRIAS ALIMENTARIAS	13	13	14	15	15	15	15	15	15	15
12.- INGENIERÍA QUÍMICA	19	16	17	17	18	18	18	18	18	18
13.- MEDICINA HUMANA	17	18	18	16	16	16	15	14	14	13
14.- ODONTOLOGÍA	6	6	5	6	6	5	5	6	6	5
15.- ZOOTECNIA (Yurimaguas)	12	12	12	12	12	12	9	10	10	9

NOTA: Se toma en cuenta el mes de Diciembre para el estudio respectivo.

Fuente : Area de Escalafón - OGRH - UNAP - 2015

Elaboración : Oficina Ejecutiva de Estadística - OGPP - UNAP - 2016

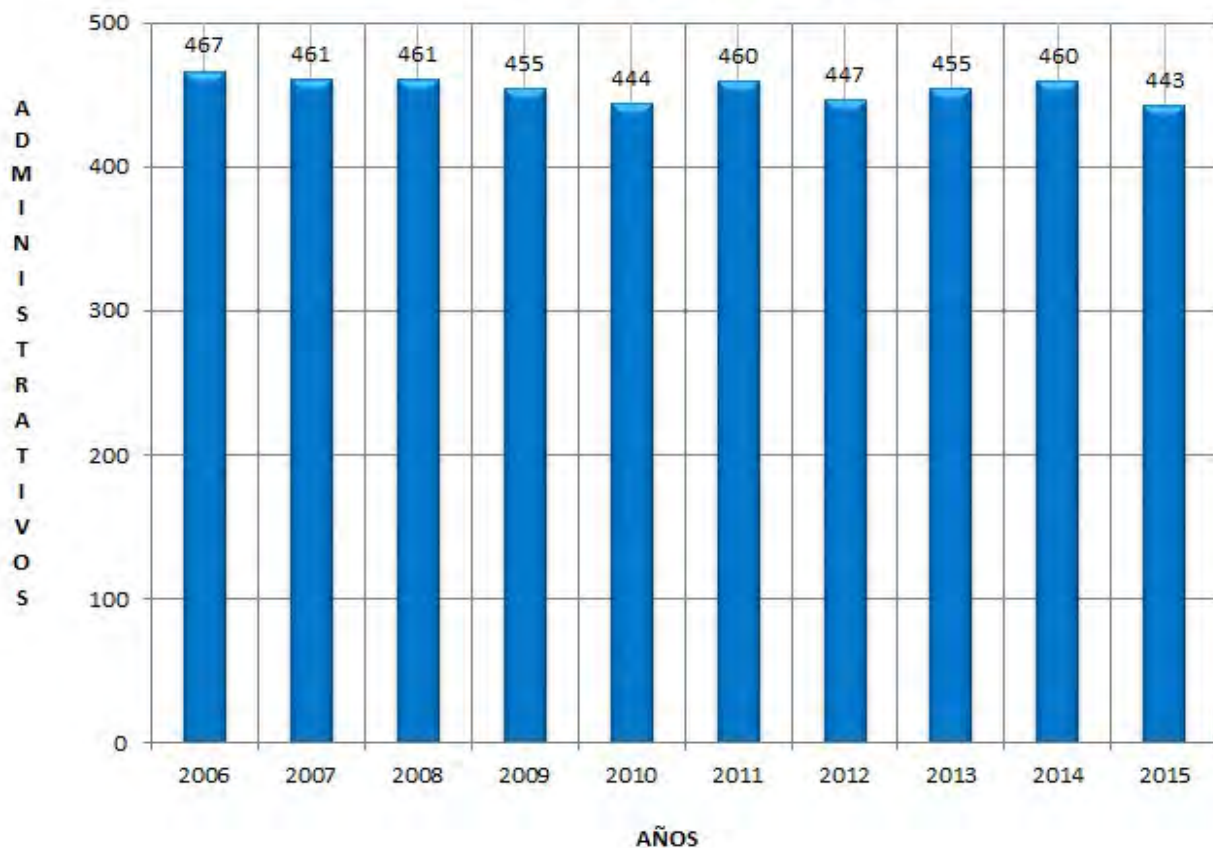
**EVOLUCIÓN HISTÓRICA DEL PERSONAL ADMINISTRATIVO
PERÍODO : 2006 - 2015**

7.2 PERSONAL ADMINISTRATIVO: TASA DE CRECIMIENTO, 2015

Años	Personal Administrativo	
	Número	Tasa de Crecimiento (%) en base al año anterior
2005	457	
2006	467	2.19
2007	461	-1.28
2008	461	0.00
2009	455	-1.30
2010	444	-2.42
2011	457	2.93
2012	447	-2.19
2013	455	1.79
2014	460	1.10
2015	443	-3.70
Tasa Promedio anual de crecimiento		-0.29

NOTA: Se toma en cuenta el segundo semestre de cada año para el estudio respectivo.

Fuente: Boletines Estadísticos 2015

Elaboración: Oficina Ejecutiva de Estadística - OEE - OGPP - 2016

**TASA ANUAL DE CRECIMIENTO DEL PERSONAL ADMINISTRATIVO
PERIODO : 2006 - 2015**

NOTA: La tasa de crecimiento del Personal Administrativo referente al año anterior es de -3.70%. Con una tasa de promedio de crecimiento de -0.29 %, referente a 10 años.

7.3 PERSONAL ADMINISTRATIVO: TASA DE CRECIMIENTO SEGÚN ADMINISTRACIÓN CENTRAL Y FACULTADES, 2015

Administración Central / Facultades	Años		Tasa de Crecimiento
	2014	2015	
Total	460	443	-3.70
01.- ADMINISTRACIÓN CENTRAL	243	232	-4.53
02.- AGRONOMÍA	45	41	-8.89
03.- CIENCIAS BIOLÓGICAS	20	18	-10.00
04.- CIENCIAS DE LA EDUCACIÓN Y HUMANIDADES	21	21	0.00
05.- CIENCIAS ECONÓMICAS Y DE NEGOCIOS	11	10	-9.09
06.- CIENCIAS FORESTALES	26	26	0.00
07.- DERECHO Y CIENCIAS POLÍTICAS	5	5	0.00
08.- ENFERMERÍA	13	13	0.00
09.- FARMACIA Y BIOQUÍMICA	6	10	66.67
10.- INGENIERÍA DE SISTEMAS E INFORMÁTICA	7	7	0.00
11.- INGENIERÍA EN INDUSTRIAS ALIMENTARIAS	15	15	0.00
12.- INGENIERÍA QUÍMICA	18	18	0.00
13.- MEDICINA HUMANA	14	13	-7.14
14.- ODONTOLOGÍA	6	5	-16.67
15.- ZOOTECNIA (Yurimaguas)	10	9	-10.00

NOTA: Se toma en cuenta el segundo semestre de cada año para el estudio respectivo.

Fuente: Boletines Estadísticos, 2015

Elaboración: Oficina Ejecutiva de Estadística - OGPP - UNAP - 2016

TASA DE CRECIMIENTO DEL PERSONAL ADMINISTRATIVO, SEGÚN FACULTADES, AÑO: 2015

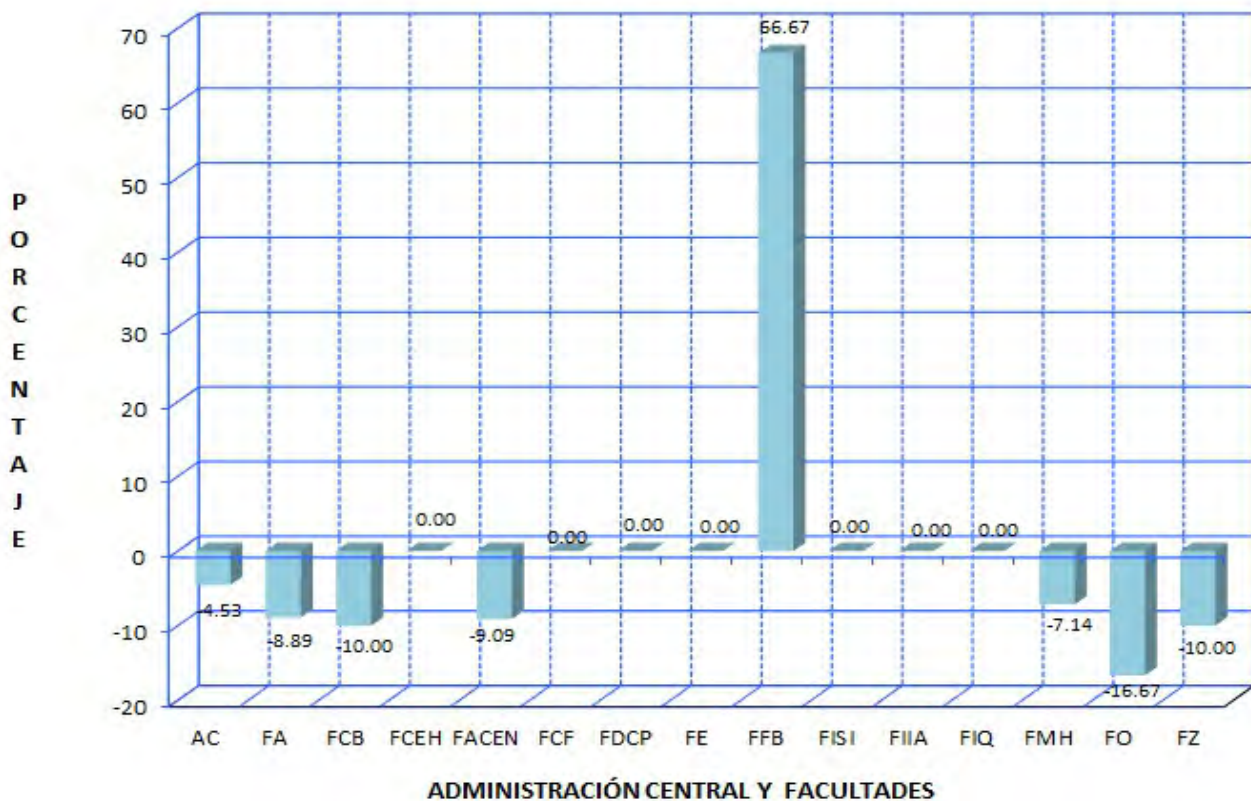

7.4 PERSONAL ADMINISTRATIVO: POR CONDICIÓN, SEGÚN FACULTADES, 2015

Facultades	Total General	%	Personal Administrativo							
			Administrativo				Obrero			
			Nombrado		Contratado		Nombrado		Contratado	
			Nro.	%	Nro.	%	Nro.	%	Nro.	%
Total	211	100.00	161	76.30	20	9.48	25	11.85	5	2.37
01.- AGRONOMÍA	41	19.43	16	7.58	2	0.95	18	8.53	5	2.37
02.- CIENCIAS BIOLÓGICAS	18	8.53	14	6.64	4	1.90	0	0.00	0	0.00
03.- CIENCIAS DE LA EDUCACIÓN Y HUMANIDADES	21	9.95	17	8.06	4	1.90	0	0.00	0	0.00
04.- CIENCIAS ECONÓMICAS Y DE NEGOCIOS	10	4.74	9	4.27	1	0.47	0	0.00	0	0.00
05.- CIENCIAS FORESTALES	26	12.32	18	8.53	1	0.47	7	3.32	0	0.00
06.- DERECHO Y CIENCIAS POLÍTICAS	5	2.37	5	2.37	0	0.00	0	0.00	0	0.00
07.- ENFERMERÍA	13	6.16	12	5.69	1	0.47	0	0.00	0	0.00
08.- FARMACIA Y BIOQUÍMICA	10	4.74	8	3.79	2	0.95	0	0.00	0	0.00
09.- INGENIERÍA DE SISTEMAS E INFORMÁTICA	7	3.32	7	3.32	0	0.00	0	0.00	0	0.00
10.- INGENIERÍA EN INDUSTRIAS ALIMENTARIAS	15	7.11	13	6.16	2	0.95	0	0.00	0	0.00
11.- INGENIERÍA QUÍMICA	18	8.53	18	8.53	0	0.00	0	0.00	0	0.00
12.- MEDICINA HUMANA	13	6.16	12	5.69	1	0.47	0	0.00	0	0.00
13.- ODONTOLOGÍA	5	2.37	4	1.90	1	0.47	0	0.00	0	0.00
14.- ZOOTENIA (Yurimaguas)	9	4.27	8	3.79	1	0.47	0	0.00	0	0.00

Fuente : Area de Escalafón - OGRH - UNAP - 2015

Elaboración : Oficina Ejecutiva de Estadística - OGPP - UNAP - 2016

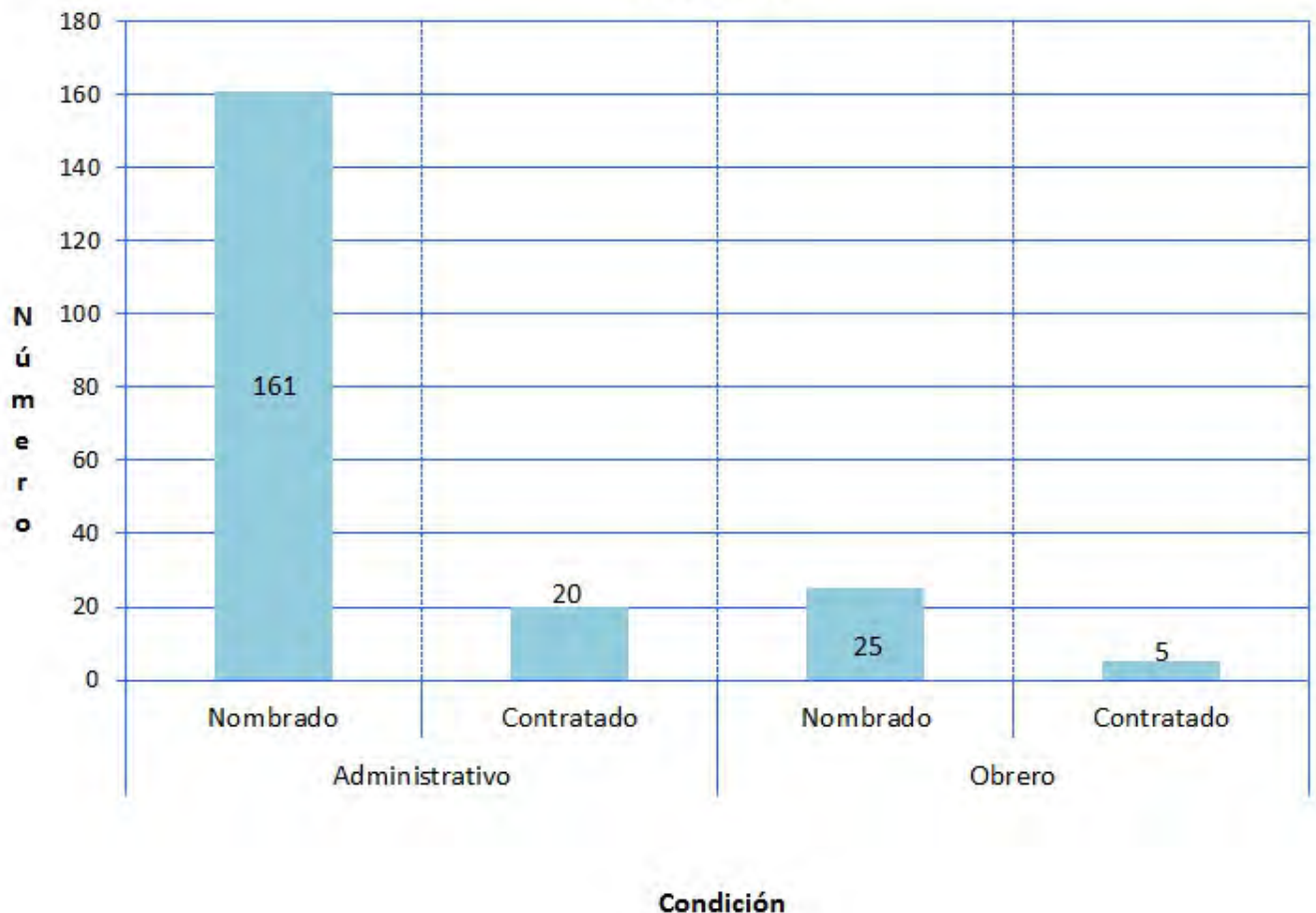
**PERSONAL ADMINISTRATIVO POR FACULTADES, SEGÚN CONDICIÓN
AÑO : 2015**

7.5 PERSONAL ADMINISTRATIVO: POR CONDICIÓN, SEGÚN DEPENDENCIAS UNIVERSITARIAS, 2015

Dependencia Universitarias	Total General	%	Personal Administrativo							
			Administrativo				Obrero			
			Nombrado		Contratado		Nombrado		Contratado	
			Nro.	%	Nro.	%	Nro.	%	Nro.	%
Total	232	100	169	72.84	57	24.57	6	2.59	0	0.00
1.- Imagen Institucional	3	1.29	3	1.29	0	0.00	0	0.00	0	0.00
2.- Asesoría Legal	2	0.86	2	0.86	0	0.00	0	0.00	0	0.00
3.- Auditoría Interna	0	0.00	0	0.00	0	0.00	0	0.00	0	0.00
4.- Oficina General de Administración	23	9.91	20	8.62	3	1.29	0	0.00	0	0.00
5.- Oficina General de Recursos Humanos	24	10.34	23	9.91	1	0.43	0	0.00	0	0.00
6.- Oficina General de Planificación	14	6.03	12	5.17	2	0.86	0	0.00	0	0.00
7.- Oficina General de Informática	1	0.43	0	0.00	1	0.43	0	0.00	0	0.00
8.- Oficina General de Seguimiento a los Graduados	0	0.00	0	0.00	0	0.00	0	0.00	0	0.00
9.- Oficina General de Infraestructura	6	2.59	5	2.16	1	0.43	0	0.00	0	0.00
10.- Oficina de Mantenimiento y Servicios	48	20.69	27	11.64	19	8.19	2	0.86	0	0.00
11.- Rectorado - Secretaría General	13	5.60	10	4.31	2	0.86	1	0.43	0	0.00
12.- Oficina Vicerrectorado Administrativo	3	1.29	1	0.43	2	0.86	0	0.00	0	0.00
13.- Oficina Vicerrectorado Académico	2	0.86	2	0.86	0	0.00	0	0.00	0	0.00
14.- Oficina Representación en Lima	5	2.16	5	2.16	0	0.00	0	0.00	0	0.00
15.- Oficina General de Relaciones Interinstitucionales	3	1.29	3	1.29	0	0.00	0	0.00	0	0.00
16.- Oficina General de Calidad Universitaria	0	0.00	0	0.00	0	0.00	0	0.00	0	0.00
17.- Oficina General de Investigación - CIRNA	3	1.29	2	0.86	0	0.00	1	0.43	0	0.00
18.- C.E.I. "María Reiche"	4	1.72	1	0.43	3	1.29	0	0.00	0	0.00
- Administrativos	2	0.86	1	0.43	1	0.43	0	0.00	0	0.00
- Profesores	2	0.86	0	0.00	2	0.86	0	0.00	0	0.00
19.- Colegio Experimental UNAP	10	4.31	0	0.00	10	4.31	0	0.00	0	0.00
- Profesores	10	4.31	0	0.00	10	4.31	0	0.00	0	0.00
21.- Centro Serv. Atención Clínica Cs. Biológicas	2	0.86	2	0.86	0	0.00	0	0.00	0	0.00
22.- Oficina General de Asuntos Académicos	7	3.02	6	2.59	1	0.43	0	0.00	0	0.00
23.- Escuela de Postgrado	2	0.86	2	0.86	0	0.00	0	0.00	0	0.00
24.- Oficina General de Proyección y Extensión Universitaria - Iquitos	5	2.16	5	2.16	0	0.00	0	0.00	0	0.00
25.- Oficina General de Proyección y Extensión Universitaria - Nauta	5	2.16	5	2.16	0	0.00	0	0.00	0	0.00
26.- Oficina General de Bienestar Universitario	22	9.48	14	6.03	7	3.02	1	0.43	0	0.00
27.- Oficina de la Comisión Central de Admisión	2	0.86	1	0.43	1	0.43	0	0.00	0	0.00
28.- Oficina de Transporte Universitario	16	6.90	13	5.60	2	0.86	1	0.43	0	0.00
29.- Biblioteca Central	7	3.02	5	2.16	2	0.86	0	0.00	0	0.00

Fuente : Area de Escalafón - OGRH - UNAP - 2015

Elaboración : Oficina Ejecutiva de Estadística - OGPP - UNAP - 2016

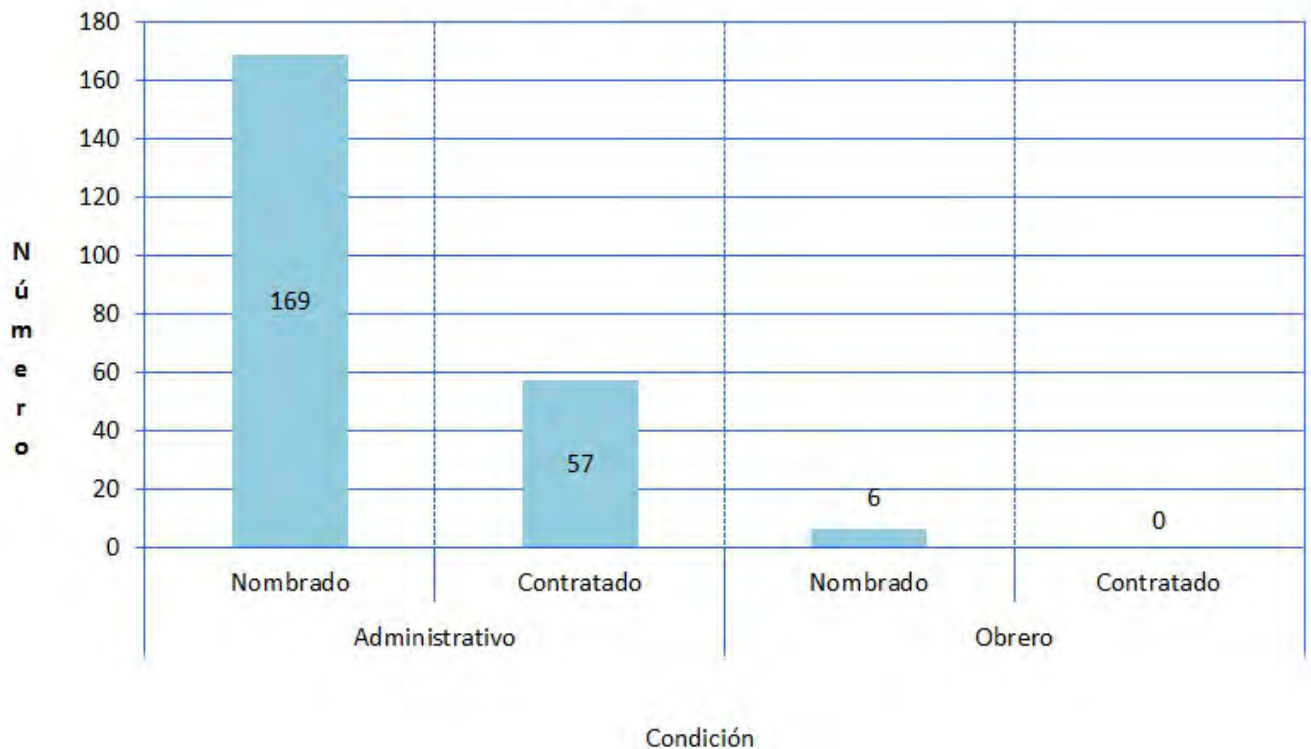
**PERSONAL NO DOCENTE POR DEPENDENCIAS, SEGÚN CONDICIÓN
AÑO : 2015**

7.6 PERSONAL ADMINISTRATIVO: POR CONDICIÓN Y GÉNERO, SEGÚN CATEGORÍA Y NIVEL, 2015

Categoría y Nivel	Total			Condición					
				Nombrado			Contratado		
	Tot	Hom	Muj	Tot	Hom	Muj	Tot	Hom	Muj
Total	443	244	199	363	194	169	84	50	30
Total Administrativos	397	203	194	332	164	168	65	39	26
Total Obreros	35	35	0	30	30	0	5	5	0
Total Profesores Ley Magisterial	11	6	5	1	0	1	14	6	4
Funcionarios	F - 5	0	0	0	0	0	0	0	0
	F - 4	16	12	4	16	12	4	0	0
	F - 3	46	13	33	46	13	33	0	0
	F - 2	8	4	4	8	4	4	0	0
Total - Funcionarios	70	29	41	70	29	41	0	0	0
Profesionales	SPA	0	0	0	0	0	0	0	0
	SPB	0	0	0	0	0	0	0	0
	SPC	9	5	4	9	5	4	0	0
	SPD	2	0	2	0	0	0	2	0
Total - Profesionales	11	5	6	9	5	4	2	0	2
Técnicos	STA	25	5	20	25	5	20	0	0
	STB	22	8	14	22	8	14	0	0
	STC	50	28	22	49	27	22	1	1
	STD	17	6	11	8	1	7	9	5
Total - Técnicos	114	47	67	104	41	63	10	6	4
Auxiliares	SAA	2	2	0	2	2	0	0	0
	SAB	4	2	2	4	2	2	0	0
	SAC	140	84	56	133	79	54	7	5
	SAD	56	34	22	10	6	4	46	28
Total - Auxiliares	202	122	80	149	89	60	53	33	20
Obrero	I	29	29	0	24	24	0	5	5
	II	6	6	0	6	6	0	0	0
Total - Obreros	35	35	0	30	30	0	5	5	0
Prof. Ley Magis. considerados Adminis.	11	6	5	1	0	1	14	6	4

Fuente : Area de Escalafón - OGPPE - UNAP - 2015

Elaboración : Oficina Ejecutiva de Estadística - OGPE - UNAP - 2016

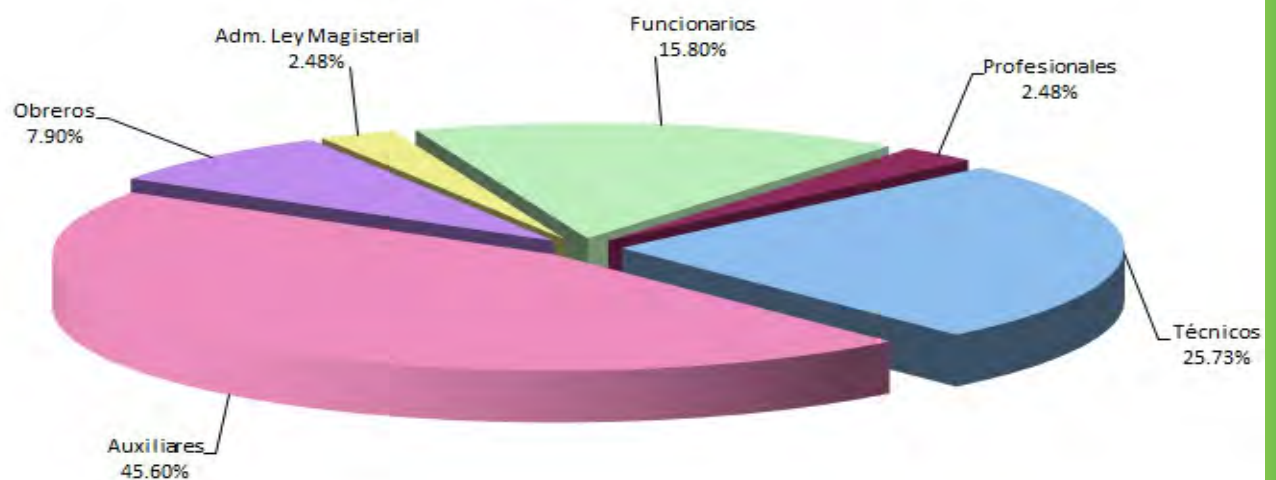
**PERSONAL ADMINISTRATIVO POR GRUPO OCUPACIONAL
AÑO: 2015**



VIII. CENTRO DE ENSEÑANZA NO UNIVERSITARIOS



**RESUMEN
ESTADÍSTICO
2015**

8.1 CENTRO DE EDUCACIÓN INICIAL "MARIA REICHE", POR EDAD Y GÉNERO, SEGÚN COLOR DE SALÓN, 2015

Color de Salón	Total Alumnos						Edad y Género					
	Tres Años		Cuatro Años		Cinco Años		Tres Años		Cuatro Años		Cinco Años	
	T	%	H	%	M	%	H	M	H	M	H	M
Total	203	100.00	106	52.22	97	47.78	41	43	35	28	43	38
Salón Rojo	28	13.79	11	5.42	17	8.37	11	17				
Salón Amarillo	27	13.30	14	6.90	13	6.40	14	13				
Salón Anaranjado	32	15.76	17	8.37	15	7.39			17	15		
Salón Celeste	31	15.27	18	8.87	13	6.40			18	13	13	12
Salón Azul	29	14.29	16	7.88	13	6.40	16	13				
Salón Verde	28	13.79	16	7.88	12	5.91					16	12
Salón Blanco	28	13.79	14	6.90	14	6.90					14	14

Fuente : Dirección del C.E.I. "María Reiche" - UNAP - 2015

Elaboración : Oficina Ejecutiva de Estadística - OGPP-UNAP - 2016

PORCENTAJE DEL ALUMNOS EN EL C.E.I. MARIA REICHE, SEGÚN COLOR DEL SALÓN

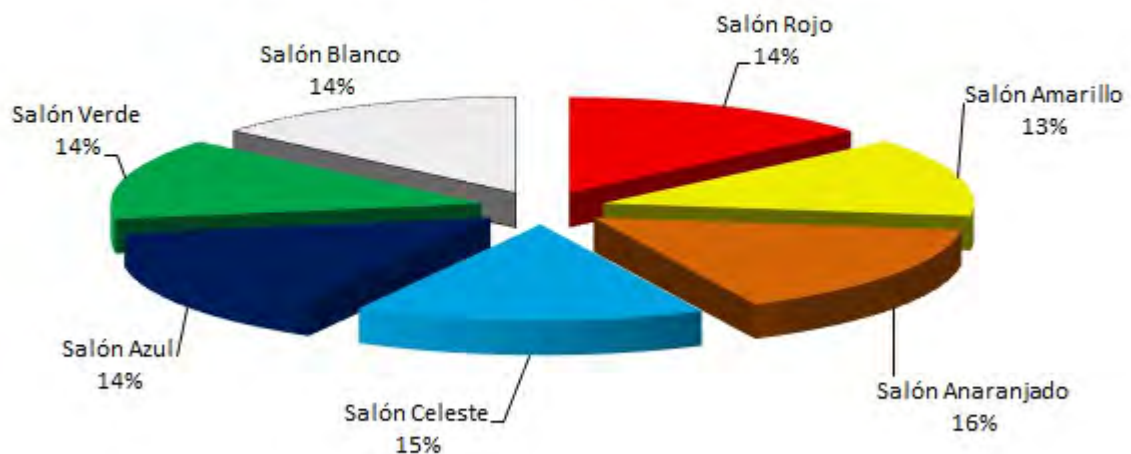

8.2 COLEGIO EXPERIMENTAL UNAP: NIVEL PRIMARIO, POR SECCIÓN Y GÉNERO, SEGÚN GRADO Y SECCIÓN, 2015

Grado de Estudios (Nivel Primario)	Total Alumnos Nivel Primario					
	T	%	M	%	F	%
Total	423	100.00	228	53.90	195	46.10
1. Primer Grado	61	14.42	37	8.75	24	5.67
2. Segundo Grado	71	16.78	38	8.98	33	7.80
3. Tercer Grado	60	14.18	36	8.51	24	5.67
4. Cuarto Grado	72	17.02	43	10.17	29	6.86
5. Quinto Grado	87	20.57	45	10.64	42	9.93
6. Sexto Grado	72	17.02	29	6.86	43	10.17

Fuente : Dirección Colegio Experimental UNAP - 2015

Elaboración : Oficina Ejecutiva de Estadística - OGP - 2016

PORCENTAJE DE ALUMNOS EN EL NIVEL PRIMARIO, SEGÚN GRADOS DE ESTUDIO AÑO: 2015

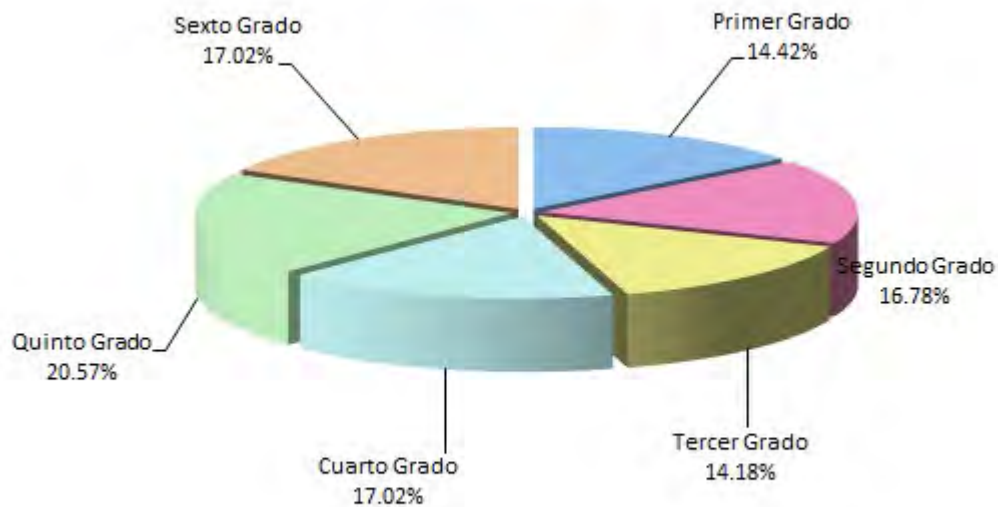

8.3 COLEGIO EXPERIMENTAL UNAP: NIVEL SECUNDARIO, POR SECCIÓN Y GÉNERO, SEGÚN GRADO Y SECCIÓN, 2015

Grado de Estudios	Total Alumnos Nivel Secundario					
	T	%	M	%	F	%
Total	453	100.00	232	51.21	221	48.79
1.- Primer Grado	81	17.88	42	9.27	39	8.61
2.- Segundo Grado	77	17.00	45	9.93	32	7.06
3.- Tercer Grado	98	21.63	49	10.82	49	10.82
4.- Cuarto Grado	98	21.63	50	11.04	48	10.60
5.- Quinto Grado	99	21.85	46	10.15	53	11.70

Fuente : Dirección Colegio Experimental UNAP - 2015

Elaboración : Oficina Ejecutiva de Estadística - OGP - 2016

PORCENTAJE DE ALUMNOS EN EL NIVEL SECUNDARIO, SEGÚN GRADOS DE ESTUDIO AÑO: 2015

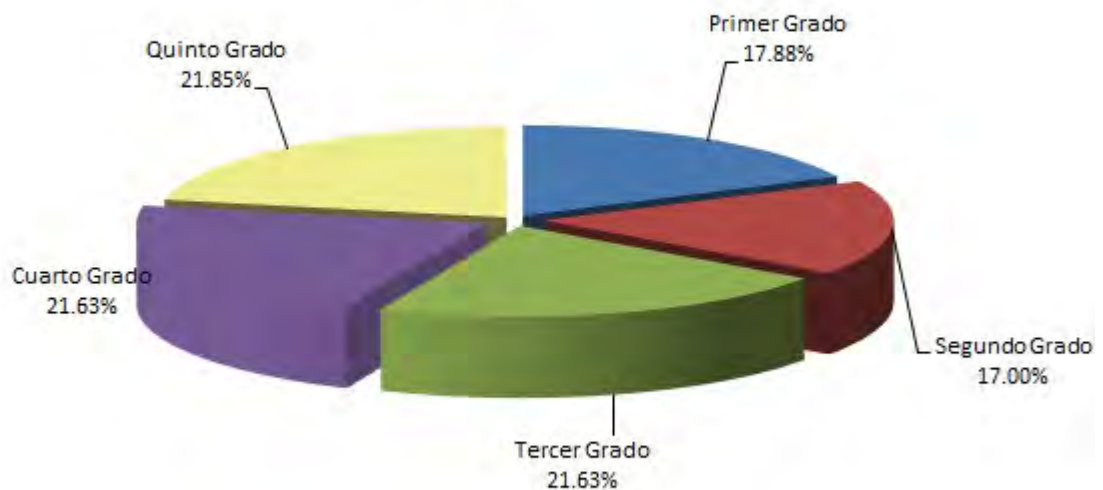

8.4.- TOTAL DE ALUMNOS DEL CENTRO DE IDIOMAS 2015

CURSOS	CATEGORIAS						
	TOTAL	ADULTOS	%	NIÑOS	%	BECA 18	%
Total	7323	4226	100.0	3059	100.0	38	100.0
BASICO	4796	3132	74.1	1626	53.2	38	100.0
INTERMEDIO	1872	903	21.4	969	31.7	0	0.0
AVANZADO	655	191	4.5	464	15.2	0	0.0

Fuente: Oficina General de Asuntos Académicos - UNAP - 2015

Elaboración : Oficina Ejecutiva de Estadística - OGPP - UNAP - 2016

**TOTAL DE ALUMNOS DEL CENTRO DE IDIOMAS SEGUN CATEGORIA Y CURSOS
AÑO : 2015**

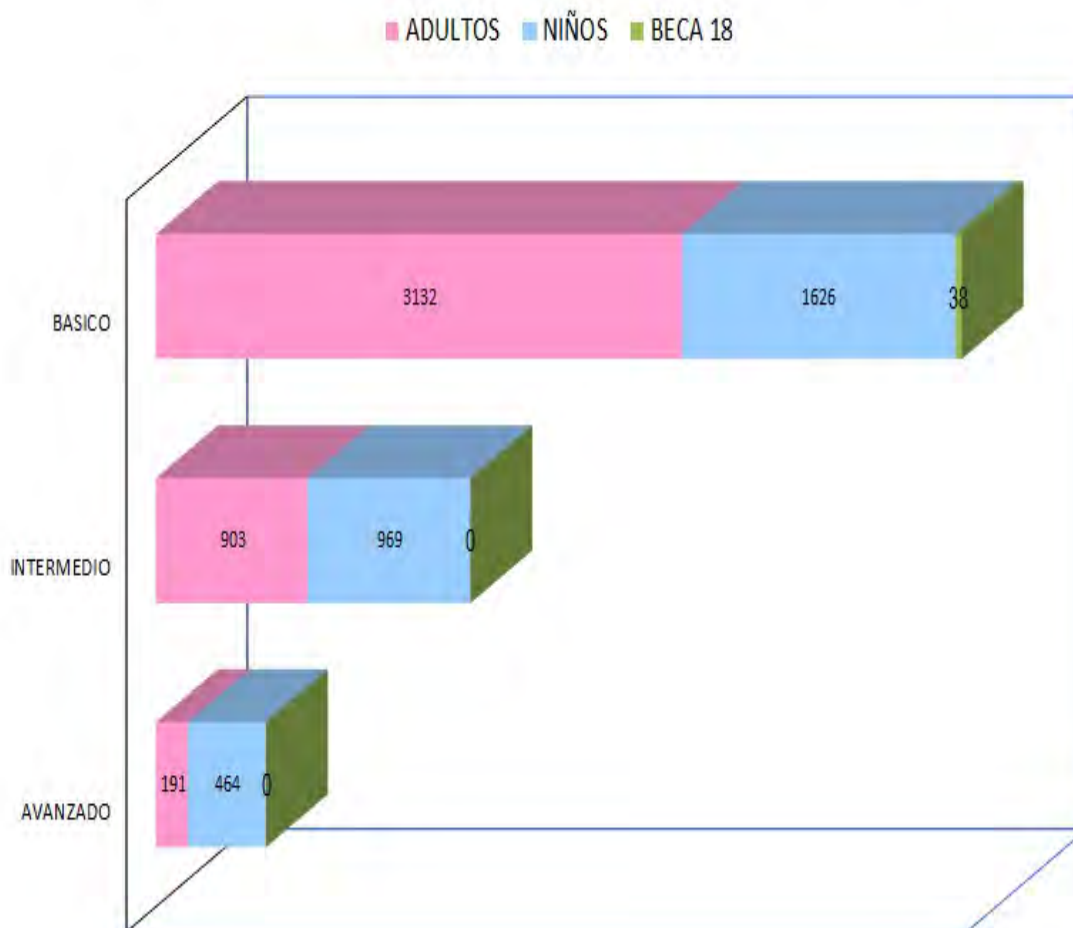



IX. BIENESTAR UNIVERSITARIO



**RESUMEN
ESTADÍSTICO
2015**

9.1 ATENCIONES MEDICAS REALIZADAS POR TIPO DE USUARIO, SEGÚN MESES, 2015

Meses	Total General	%	Estamentos					
			Docentes	%	No Docentes	%	Particulares	%
Total	178	100.00	32	17.98	69	38.76	77	43.26
Enero	0	0.00	0	0.00	0	0.00	0	0.00
Febrero	0	0.00	0	0.00	0	0.00	0	0.00
Marzo	0	0.00	0	0.00	0	0.00	0	0.00
Abril	0	0.00	0	0.00	0	0.00	0	0.00
Mayo	68	38.20	12	6.74	24	13.48	32	17.98
Junio	7	3.93	1	0.56	1	0.56	5	2.81
Julio	40	22.47	7	3.93	15	8.43	18	10.11
Agosto	63	35.39	12	6.74	29	16.29	22	12.36
Septiembre	0	0.00	0	0.00	0	0.00	0	0.00
Octubre	0	0.00	0	0.00	0	0.00	0	0.00
Noviembre	0	0.00	0	0.00	0	0.00	0	0.00
Diciembre	0	0.00	0	0.00	0	0.00	0	0.00

Fuente : Oficina General de Bienestar Universitariol - Oficina Médico Dental - UNAP - 2015

Elaboración : Oficina Ejecutiva de Estadística - OGPP - UNAP - 2016

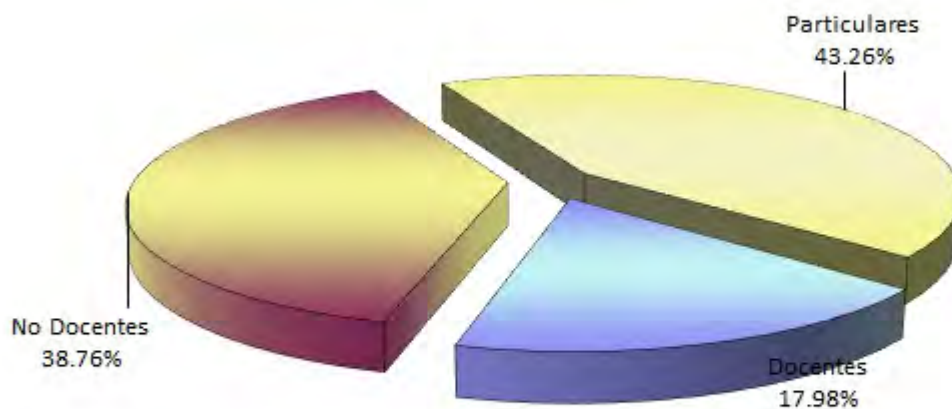
**PORCENTAJE DE ATENCIONES MEDICAS,
SEGÚN TIPO DE USUARIO, AÑO : 2015**

9.2 ATENCIONES MEDICAS REALIZADAS POR TIPO DE CONSULTA, SEGÚN ESTAMENTOS, 2015

Estamentos	Total General	%	Tipo de Consulta							
			Medicina	%	Odontológica	%	Enfermería	%	Psicología	%
Total	79	100.00	0	0.00	78	98.73	0	0.00	1	1.27
Docentes	0	0.00	0	0.00	0	0.00	0	0.00	0	0.00
No Docentes	2	2.53	0	0.00	2	2.53	0	0.00	0	0.00
Particulares	77	97.47	0	0.00	76	96.20	0	0.00	1	1.27

Fuente : Oficina General de Bienestar Universitario - Oficina Médico Dental - UNAP - 2015

Elaboración : Oficina Ejecutiva de Estadística - OGPP - UNAP - 2016

PORCENTAJE DEL TIPO DE CONSULTAS, AÑO : 2015

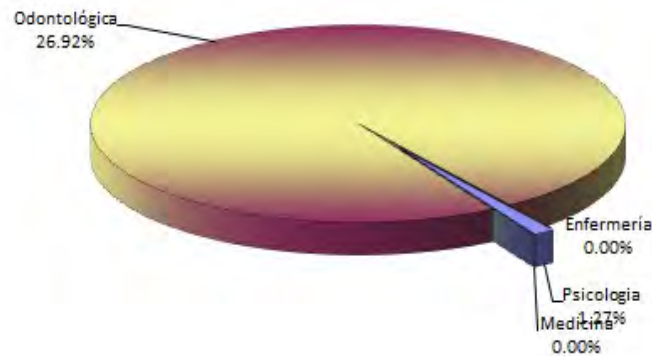

9.3 ATENCIONES DEL COMEDOR A ALUMNOS COMENSALES, POR MESES, SEGÚN TIPO DE SERVICIOS DEL COMEDOR, 2015

Tipos de servicio	Total de Atenciones	%	Atención a los alumnos comensales por meses												
			Enero	Febrero	Marzo	Abril	Mayo	Junio	Julio	Agosto	Setiembre	Octubre	Noviembre	Diciembre	
Total	2.440	100.00	0	244	244	244	244	244	244	244	244	244	244	244	0
Alumnos subsidio por Facultades	310	12.70	0	31	31	31	31	31	31	31	31	31	31	31	
Alumnos becados por la OGEBU	320	13.11	0	32	32	32	32	32	32	32	32	32	32	32	
Alumnos con cupo de las Facultades	1.810	74.18	0	181	181	181	181	181	181	181	181	181	181	181	

Fuente : Oficina General de Bienestar Universitario - UNAP - 2015

Elaboración : Oficina Ejecutiva de Estadística - OGPP - UNAP - 2016

9.4 RACIONES ATENDIDAS DEL COMEDOR A ALUMNOS COMENSALES, POR MESES, SEGÚN TIPO DE RACIONES, 2015

Tipo de Raciones	Total de Raciones	%	Raciones Atendidas por meses												
			Enero	Febrero	Marzo	Abril	Mayo	Junio	Julio	Agosto	Setiembre	Octubre	Noviembre	Diciembre	
Total	164.944	100.00	0	6.344	6.344	19.032	19.032	19.032	19.032	19.032	19.032	19.032	19.032	19.032	0
Alumnos subsidio por Facultades	20.956	12.70	0	806	806	2.418	2.418	2.418	2.418	2.418	2.418	2.418	2.418	2.418	0
Alumnos becados por la OGEBU	21.632	13.11	0	832	832	2.496	2.496	2.496	2.496	2.496	2.496	2.496	2.496	2.496	0
Alumnos con cupo de las Facultades	122.356	74.18	0	4.706	4.706	14.118	14.118	14.118	14.118	14.118	14.118	14.118	14.118	14.118	0

Fuente : Oficina General de Bienestar Universitario - UNAP - 2015

Elaboración : Oficina Ejecutiva de Estadística - OGPP - UNAP - 2016



X. INFRAESTRUCTURA



**RESUMEN
ESTADÍSTICO
2015**

11.1 EJECUCIÓN DE OBRAS DE INFRAESTRUCTURA: POR DESCRIPCIÓN, SEGÚN OBRAS, 2015

Código SNIP	Nombre de las Obras	Resolución de Aprobación de Expediente Técnico	Fuente de Financiamiento	Fecha de inicio de la Obra	Fecha de Término real de la Obra	Fecha de Recepción de Obra	Monto de Contrato de Obra (Sin IGV)	Monto de Contrato + Adicional + Reajustes	Metas Alcanzadas	Estado de la Obra
255861	Mejoramiento del Muro Perimetral de la ciudad Universitaria Etapa II - San Juan Bautista - Maynas - Loreto	R.R. N° 1913-2013-UNAP	Recurso Determinado	10/11/2015	26/02/2016	21/03/2016	S/. 118 164.67	S/. 132 260.78	Mejoramiento y Protección de las instalaciones del Hangar de buses de la UNAP	Culminada y Liquidada
333392	Ampliación del Laboratorio de Reactivos Químicos y Materiales de la Facultad de Farmacia y Bioquímica de la UNAP - Distrito de San Juan Bautista - Maynas - Loreto	R.R.N° 0075-2016-UNAP	Recurso Ordinario	04/02/2016	29/02/2016	01/04/2016	S/. 31 096.31	S/. 31 450.40	Ampliación de almacén de la Facultad de Farmacia y Bioquímica de la UNAP	Culminada y Liquidada
333376	Mejoramiento de los Servicios de los Módulos de Enseñanza de Porcinos, de Aves y de Animales menores de la Facultad de Agronomía de la UNAP, en el Fundo de Sungarococha - Distrito San Juan Bautista - Maynas - Loreto	R.R.N° 1356-2015-UNAP	Recurso Ordinario	06/01/2016	05/03/2016	20/05/2016	S/. 434 676.71	Falta realizar la liquidación para establecer un monto de inversión total del proyecto	Refacción de los módulos de Porcino, Aves menores, para la Facultad de Agronomía de la UNAP	Concluida y en Proceso de Liquidación por la Entidad
333144	Instalación e implementación del Vivero Forestal en el Centro de Investigación y Enseñanza Forestal de la UNAP - Distrito San Juan Bautista - Maynas - Loreto	R.R.N° 1267-2015-UNAP	Recurso Ordinario	01/02/2016	29/04/2016	22/06/2016	S/. 809 046.34	Falta realizar la liquidación para establecer un monto de inversión total del proyecto	Creación del Centro de Enseñanza Forestal de la Facultad de Forestales - UNAP	Concluida y en Proceso de Liquidación por la Entidad

Fuente: Oficina General de Infraestructura - 2015 - UNAP

Elaboración: Oficina Ejecutiva de Estadística - OGGP - UNAP - 2016