

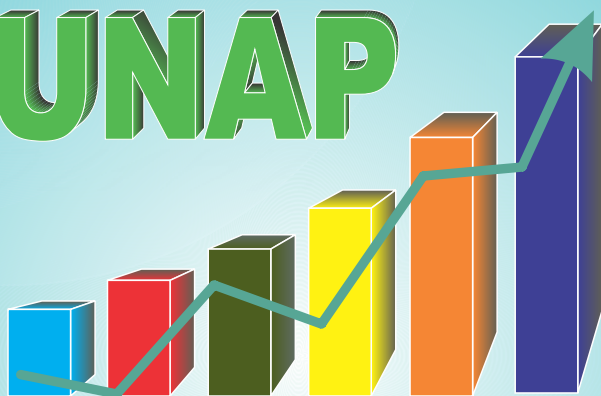

UNAP

OFICINA GENERAL DE PLANIFICACIÓN Y
PRESUPUESTO

UNAP



2014



RESUMEN

ESTADÍSTICO



Oficina Ejecutiva de Estadística

IQUITOS, 2015

UNAP

UNIVERSIDAD NACIONAL DE LA AMAZONIA PERUANA

RESUMEN ESTADÍSTICO DE LA UNAP

2014



Elaborado por la
Oficina Ejecutiva de Estadística
2015



**OFICINA GENERAL DE
PLANIFICACIÓN Y PRESUPUESTO**

ING. MARITZA GRANDEZ RUIZ, Dra.
JEFE

**OFICINA EJECUTIVA
DE ESTADÍSTICA**

LIC. ADM. CARLOS ALFONSO ALVARADO HERRERA
JEFE OFICINA EJECUTIVA DE ESTADÍSTICA

LIC. EDUC. JUANITA ROSA FERNÁNDEZ ARICA
JEFE ÁREA DE RECOPIACIÓN E INFORMACIÓN DE DATOS

LIC. EDUC. ARTURO PINEDO HIDALGO
JEFE ÁREA DE PROCESAMIENTO DE DATOS

SR. ORLANDO SÁNCHEZ PANDURO
TÉCNICO ADMINISTRATIVO

SR. ROLANDO FLORES VASQUEZ
TÉCNICO ADMINISTRATIVO

SR. NÉYDER VALENCIA PÉREZ
TÉCNICO ESTADÍSTICO

**ORGANIGRAMA FUNCIONAL ACTUAL
OFICINA EJECUTIVA DE ESTADÍSTICA**



CONTENIDO

↻ OFICINA EJECUTIVA DE ESTADÍSTICA.....	03
↻ ORGANIGRAMA ACTUAL DE LA OFICINA.....	04
↻ PRESENTACIÓN.....	06
↻ AUTORIDADES.....	07
↻ JEFES DE OFICINA GENERALES.....	07
↻ DEPENDENCIAS ADMINISTRATIVAS Y ACADÉMICAS.....	08-09
↻ FUNDACIONES, SINDICATOS Y OTROS.....	10
↻ I. TIPS UNIVERSITARIOS.....	11-17
↻ II. PRINCIPALES VARIABLES.....	18-21
↻ III. PADRÓN DE FACULTADES.....	22-24
↻ INFORMACIÓN GENERAL.....	23
↻ GRADOS Y TÍTULOS.....	24
↻ IV. DEMANDA UNIVERSITARIA.....	25-56
↻ CENTRO PREUNIVERSITARIO.....	26-27
↻ VACANTES.....	28-32
↻ POSTULANTES.....	33-44
↻ INGRESANTES.....	45-56
↻ ESTADÍSTICAS ACADÉMICAS.....	57-85
↻ MATRICULADOS.....	58-72
↻ DOCENTES.....	73-80
↻ ESCUELA DE POSTGRADO.....	81-85
↻ DEMANDA DE PROFESIONALES.....	86-101
↻ EGRESADOS.....	87-91
↻ BACHILLERES.....	92-96
↻ TITULADOS.....	97-101
↻ PERSONAL ADMINISTRATIVO Y OBRERO.....	102-108
↻ CENTROS DE ENSEÑANZA.....	109-112
BIENESTAR UNIVERSITARIO.....	113-115

PRESENTACIÓN



Considerando que la misión de la Oficina Ejecutiva de Estadística, perteneciente a la Oficina General de Planificación y Presupuesto, es mantener la Información en un gran nivel de confianza y validez como soporte eficaz para la formulación y planificación de políticas, pone a disposición de la comunidad universitaria y público en general, el Resumen Estadístico en la UNAP, con información académica y administrativa correspondiente al año académico 2014, transcurrido entre Enero y Diciembre del 2014 en sus dos semestres respectivos, elaborado por el personal de la Oficina en estrecha relación con las diferentes dependencias y facultades de esta casa superior de estudios.

Asimismo, teniendo en cuenta que la información estadística constituye un instrumento indispensable para el sustento técnico, la misma que debe guardar un aceptable grado de relevancia, credibilidad y transparencia que permita mostrar los aspectos más reales del desenvolvimiento académico y administrativo de nuestra Universidad; la Oficina Ejecutiva de Estadística, responsable de la elaboración y difusión de la Información estadística, ha ejecutado en forma esquemática y gráfica el cálculo de las principales variables, buscando de esta manera contribuir al desarrollo de acciones en pro de la formación profesional, proyección social y extensión universitaria.

El desarrollo y el quehacer universitario posee un soporte muy importante en el Planeamiento Estratégico, es por ello que este trabajo servirá como fuente de información en los trabajos de investigación que puedan formular docentes, estudiantes y público en general a quienes presentamos nuestro reconocimiento por sus aportes y colaboración tanto en sus críticas como en la acogida de esta edición.

Agradecemos la colaboración a todas las facultades, oficinas académicas y administrativas que han proporcionado información, contribuyendo a que nuestra Universidad continúe publicando información estadística del quehacer universitario, de tal forma esperamos haber cumplido con el requerimiento de información básica de quienes estamos con la investigación y desarrollo sostenido de la Universidad Nacional de la Amazonía Peruana.

Iquitos, Noviembre de 2015

OFICINA EJECUTIVA DE ESTADISTICA

AUTORIDADES



ING. RODIL TELLO ESPINOZA, Dr.
RECTOR

ING. JULIO ABEL SOPLIN RIOS, Dr.
Vicerrector Académico

LIC. EDUC. GLORIA SADITH VASQUEZ RAMIREZ, Dra.
Vicerrector Administrativo

DRA. ALBA LUZ VÁSQUEZ VÁSQUEZ
Secretario General

ING. VICTORIA REATEGUI QUISPE, Dra.
Directora de la Escuela de Post Grado

DECANOS



ING. DARVIN NAVARRO TORRES, DR
FACULTAD DE AGRONOMÍA (e)

Q.F. LUIS ALBERTO VILCHEZ ALCALA
COORDINADOR DE LA FACULTAD
DE FARMACIA Y BIOQUÍMICA (e)

BLGO. ALVARO BENJAMIN TRESIERRA AYALA, Dr.
FACULTAD DE CIENCIAS BIOLÓGICAS

LIC. EDUC. LUIS BENJAMIN IRIGOIN SANCHEZ
FACULTAD DE INGENIERIA DE SISTEMAS E INFORMATICA

LIC. EDUC. NILDA MANUELA RODRIGUEZ MERA
FACULTAD DE CIENCIAS DE LA
EDUCACIÓN Y HUMANIDADES (e)

DR. RICARDO GARCÍA PINCHI
FACULTAD DE INDUSTRIAS ALIMENTARIAS

DR. ABELARDO LENER TUESTA CÁRDENAS
FACULTAD DE CIENCIAS ECONÓMICAS Y DE NEGOCIOS

ING. SUNMER SHAPIAMA ORDOÑEZ, Dr.
FACULTAD DE INGENIERIA QUÍMICA (e)

ING. JORGE LUIS RODRIGUEZ GOMEZ, Dr.
FACULTAD DE CIENCIAS, FORESTALES

MED. HECTOR ABEL DONAYRE LOZANO
FACULTAD DE MEDICINA HUMANA (e)

ABOG. RAFAEL AUGUSTO VALDEZ MARIN
COORDINADOR DE LA FACULTAD DE
DERECHO Y CIENCIAS POLÍTICAS (e)

C. D. ANA MARIA MOURA GARCIA
COORDINADORA DE LA FACULTAD DE
ODONTOLOGIA

LIC. ENF. RUTH VILCHEZ RAMIREZ, Dra.
FACULTAD DE ENFERMERIA

ING. MARÍA ELENA DÍAZ PABLÓ
COORDINADORA DE LA FACULTAD DE
INGENIERIA EN ZOOTECNIA

JEFES DE OFICINAS GENERALES

ING. MARITZA GRANDEZ RUIZ, Dra.
Oficina General de Planificación y Presupuesto

ING. ELIZABETH BOHABOT GOMEZ, Dra.
Oficina General de Administración

DRA. EVA LUCÍA MATUTE PANAIFO
Oficina General de Asuntos Académicos

LIC. EDUC. ROLANDO DIAZ PEREZ
Oficina General de Bienestar y Asistencia Social

BLGA. FELICITA DIAZ JARAMA
Oficina General de Extensión y Proyección Universitaria

ING. PEDRO ANGEL ANGULO RUIZ
Oficina General de Infraestructura

ING. GENARO RAFAEL CARDEÑA PEÑA
Oficina General de Recursos Humanos

BLGO. JAVIER RAMIREZ ABANTO
Oficina General de Mantenimiento y Servicios Generales

DR. PEDRO ANTONIO GRATELLE SILVA
Oficina General de Investigación

ING. LUIS HONORATO PITA ASTENGO
Oficina General de Informática

DEPENDENCIAS ADMINISTRATIVAS

ING. JULIO VEGAS PISCOYA
Oficina de Imagen Institucional

ABOG. ALBERTO NAVAS TORRES
Asesor Legal

LIC. EDUC. INES AMANDA DE LA PUENTE GONZALEZ
Oficina de Relaciones Interinstitucionales (ORI)

CPC JÉSSICA GIOVANNA GARCÍA DÍAZ
Oficina de Control Institucional

LIC. ADM. WILLIAM LOZANO MUÑOZ
Oficina de Coordinación de Lima

DRA. MATILDE ROJAS GARCÍA
Presidente de la Comisión Central de Admisión

DR. HEITER VALDERRAMA FREYRE
Oficina de Calidad Universitaria

ING. JORGE ELÍAS ALVÁN RUIZ
Oficina de Transportes

DEPENDENCIAS ACADÉMICAS

ING. RONALD YALTA VEGA

Centro de Referencia e Información de Suelos de la Amazonia Peruana
(C.R.I.S.A.P.)

PROF. OSWALDO SAAVEDRA LÓPEZ

Centro de Investigación de Lenguas Indígenas de la Amazonia Peruana
(C.L.I.A.P.)

LIC. EDUC. MARGARITA FASANANDO VÁSQUEZ

Biblioteca Central

LIC. TITO RONAR RENGIFO FLORES

Director del Colegio Experimental Primario Secundario de la UNAP

LIC. EDUC. JOSEFA RIOS GIL

Directora del Centro Educativo Inicial "María Reiche" de la UNAP

LIC. EDUC. JULIA VICTORIA VÁSQUEZ VILLALOBOS

Centro de Idiomas UNAP

LIC. EDGAR REÁTEGUI NORIEGA

Director del Centro de Estudios Preuniversitarios UNAP

ING. LASTENIA RUIZ MESIA, Dra.

Jefa del Centro de Investigación de Recursos Naturales de la Amazonia
(C.I.R.N.A.)

ING. LASTENIA RUIZ MESIA, Dra.

Jefa del Laboratorio de Productos Naturales Antiparasitarios
(L.I.P.N.A.A.)

ING. JOSÉ DAVID URQUIZA MUÑOZ

Jefe del Laboratorio de Investigación de Suelos
(L.I.S.)

ING. GUSTAVO ADOLFO MALCA SALAS

Jefe del Laboratorio de Investigación del Medio Ambiente
(L.I.M.A.)

DR. FERNANDO TELLO CELIS

Jefe del Laboratorio de Investigación de Control de Calidad
(L.I.C.C.)

BLGO. JORGE MARAPARA DEL AGUILA, Dr.

Jefe del Laboratorio de Investigación de Biotecnología
(L.I.B.)

BLGA. ETERSIT PEZO LOZANO

Jefa del Centro Piloto de Crianza de Animales Silvestres
(C.P.C.A.S.)

BLGO. RICHARD JAVIER HUARANCA ACOSTUPA

Jefe del HERBARIUM AMAZONENSE

FUNDACIONES, SINDICATOS Y OTROS



LIC. JAVIER UBALDO GILAVERT SANCHEZ

Secretario General del Asociación de Docentes de la UNAP
ADUNAP

SR. AUGUSTO CARDENAS GREFFA

Secretario General del Sindicato Unitario de Trabajadores de la UNAP
SUTUNAP

LIC. ROLANDO TUESTA HERNANDEZ

Jefe de la Fundación para el Desarrollo Sostenible de la Amazonia Baja del PERU
FUNDESAB

Q.F. LUIS ALBERTO VILCHEZ ALCALA

Jefe de la Oficina Universitaria

UNAP

I. TIPS UNIVERSITARIOS



**RESUMEN
ESTADÍSTICO
2014**

TIPS DE NUESTRA PRIMERA CASA DE ESTUDIOS EN EL AÑO 2014

Al finalizar el año académico 2014, nuestra Universidad cuenta con catorce Facultades y treinta Carreras Profesionales, donde cada una de ellas desarrolla un perfil profesional especializado a cada alumno.

ALUMNOS DE PREGRADO

Se puede apreciar que los hombres representan el 54 % y las mujeres el 46 % del total de alumnos.



Fuente: Oficina General de Asuntos Académicos - UNAP - 2014

Elaboración : Oficina Ejecutiva de Estadística - OGPP - UNAP - 2015

Se puede apreciar claramente que jóvenes entre los 19 y 22 años en un porcentaje del 52%, representan un alto indicador de juventud que se forman para ser profesionales líderes en Ciencias Humanas, Ingeniería, Ciencias de la Salud y Ciencias Económicas.

UNAP: Alumnos de Pre-Grado, según edades, 2014



Fuente: Oficina General de Asuntos Académicos - UNAP - 2014

Elaboración : Oficina Ejecutiva de Estadística - OGPP - UNAP - 2015

ALUMNOS DE POST-GRADO

La población de alumnos de Post-Grado es de 267 durante el año 2014, de los cuales 197 (74%) son de Maestría, 70(26%) de Doctorado y ninguna (0%) Especialización, pudiendo observar en el Grafico que las Maestrías albergan la mayor cantidad de alumnos.

UNAP: Porcentaje de Alumnos de Post-Grado, según Programa, 2014

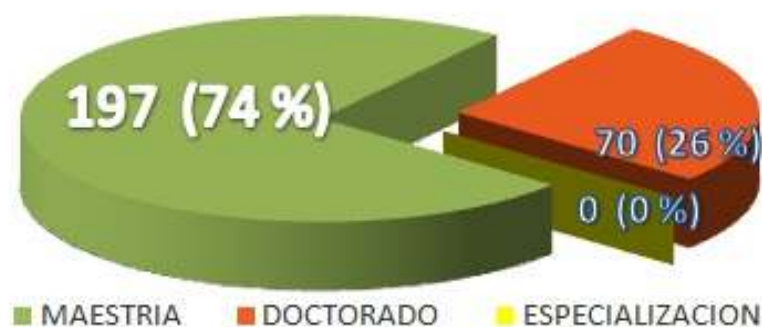

Elaboración : Oficina Ejecutiva de Estadística - OGPP - UNAP - 2015

DOCENTES UNIVERSITARIOS

El número de Docentes Universitarios al finalizar el año 2014, es de 611, con una predominancia de los varones que representan el 73% contra el 27% de las mujeres. Tal como nos muestra el Gráfico.

UNAP: Docentes Universitarios, según sexo, 2014



Fuente: Área de Escalafón - OGPER - JNAP - 2014

Elaboración: Oficina Ejecutiva de Estadística - OGPP - UNAP - 2015

Según la categoría y situación laboral, la mayoría de Docentes se encuentran en Categoría Principal, seguidos por los Auxiliares, predominando en ambos casos los Docentes Nombrados, en cuanto a los Asociados la mayoría son Nombrados, siendo los Jefes de Práctica los de menor cantidad.

UNAP: Docentes por Categoría, según Situación laboral, 2014

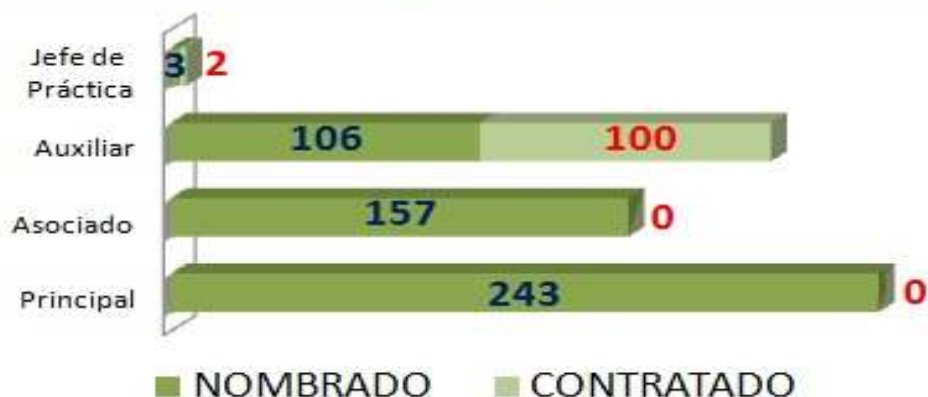

Fuente: Area de Escalafón - OGPOR - UNAP - 2014

Elaboración: Oficina Ejecutiva de Estadística - OGPP - UNAP - 2015

TRABAJADORES ADMINISTRATIVOS Y DE SERVICIOS

Al culminar el año 2014, el personal administrativo nombrado y contratado, cuenta con la mayor cantidad de trabajadores varones que representa el 56%, tal como nos muestra el Gráfico.

UNAP: Trabajadores Administrativos, según sexo, 2014

TRABAJADORES ADMINISTRATIVOS



Fuente : Area de Escalafón - OGPOR - UNAP - 2014

Elaboración : Oficina Ejecutiva de Estadística - OGPP - UNAP - 2015

POSTULANTES E INGRESANTES

En el año 2014, la cifra de Postulantes fue de 3096 y la de Ingresantes 1490, observando las cifras porcentuales, de acuerdo al gráfico, se observa que la proporción de varones es ligeramente más que la de las mujeres.



Fuente: Comisión de Admisión - UNAP - 2014

Elaboración: Oficina Ejecutiva de Estadística - OGPP - UNAP - 2015

GRADUADOS Y TITULADOS

La cifra de Graduados en el año 2014, fue de 703 (62%), mientras que la de Titulados fue 440 (38%).



Fuente: Secretaría General / Área de Grados y Títulos - UNAP - 2014

Elaboración: Oficina Ejecutiva de Estadística - OGPP - UNAP - 2015

FACULTADES CON MAYOR NUMERO DE ALUMNOS MATRICULADOS EN PRE-GRADO

La Facultad con mayor número de alumnos matriculados en el año 2014, es la de Ciencias Económicas y de Negocios (2294) con sus cuatro escuelas incluidas sus sedes, y la de menor número la de Zootecnia (87), ubicada en la ciudad de Yurimaguas.

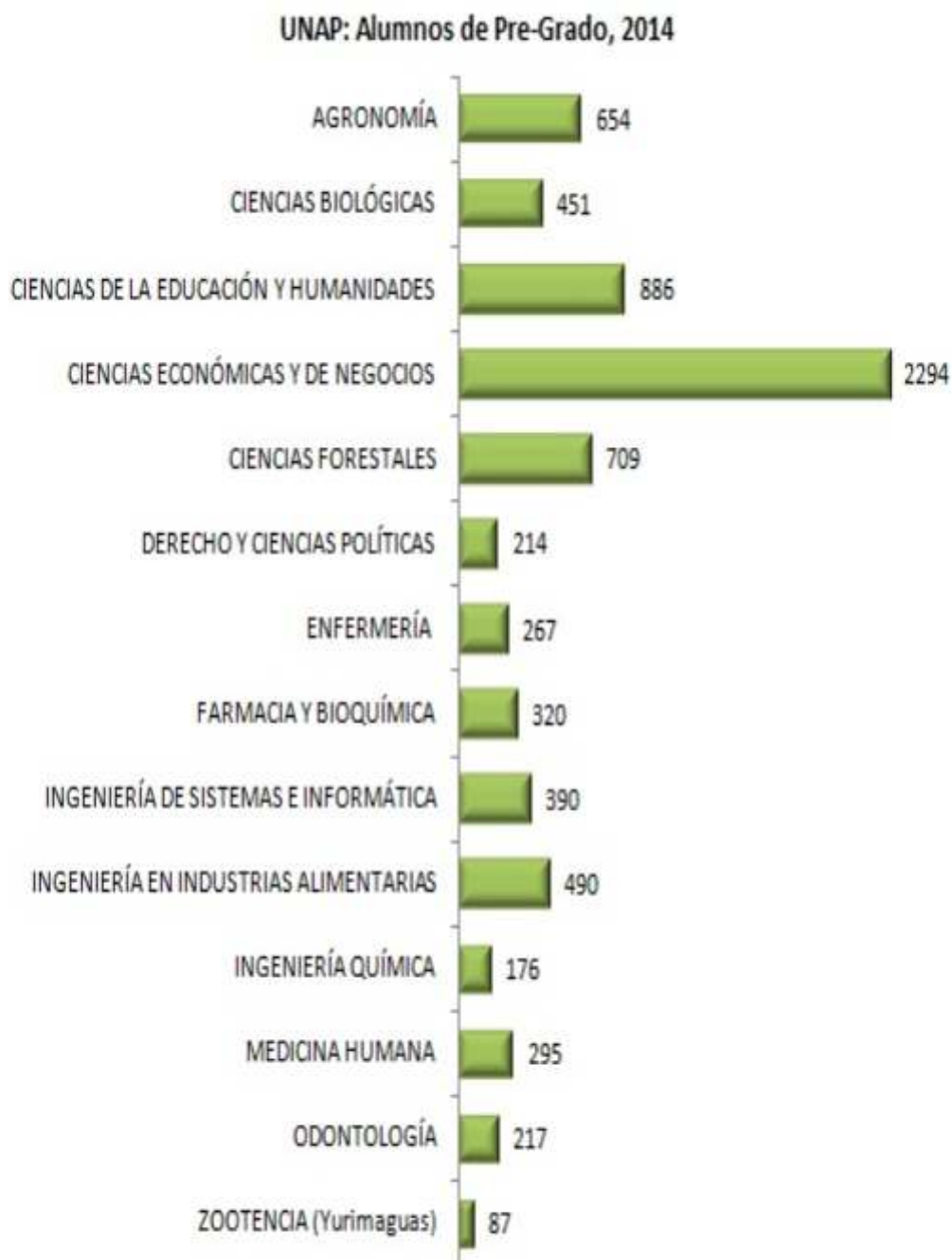

Fuente: Oficina General de Asuntos Académicos - UNAP - 2014

Elaboración : Oficina Ejecutiva de Estadística - OGPP - UNAP - 2015

CARRERAS PROFESIONALES CON MAYOR CANTIDAD DE ALUMNOS MATRICULADOS

La Carrera Profesional donde se encuentra la mayor cantidad de alumnos es la Escuela Contabilidad (925), siendo Zootecnia (87), la carrera con menos alumnado.

UNAP: Carreras Profesional con mayor cantidad de Alumnos, 2014

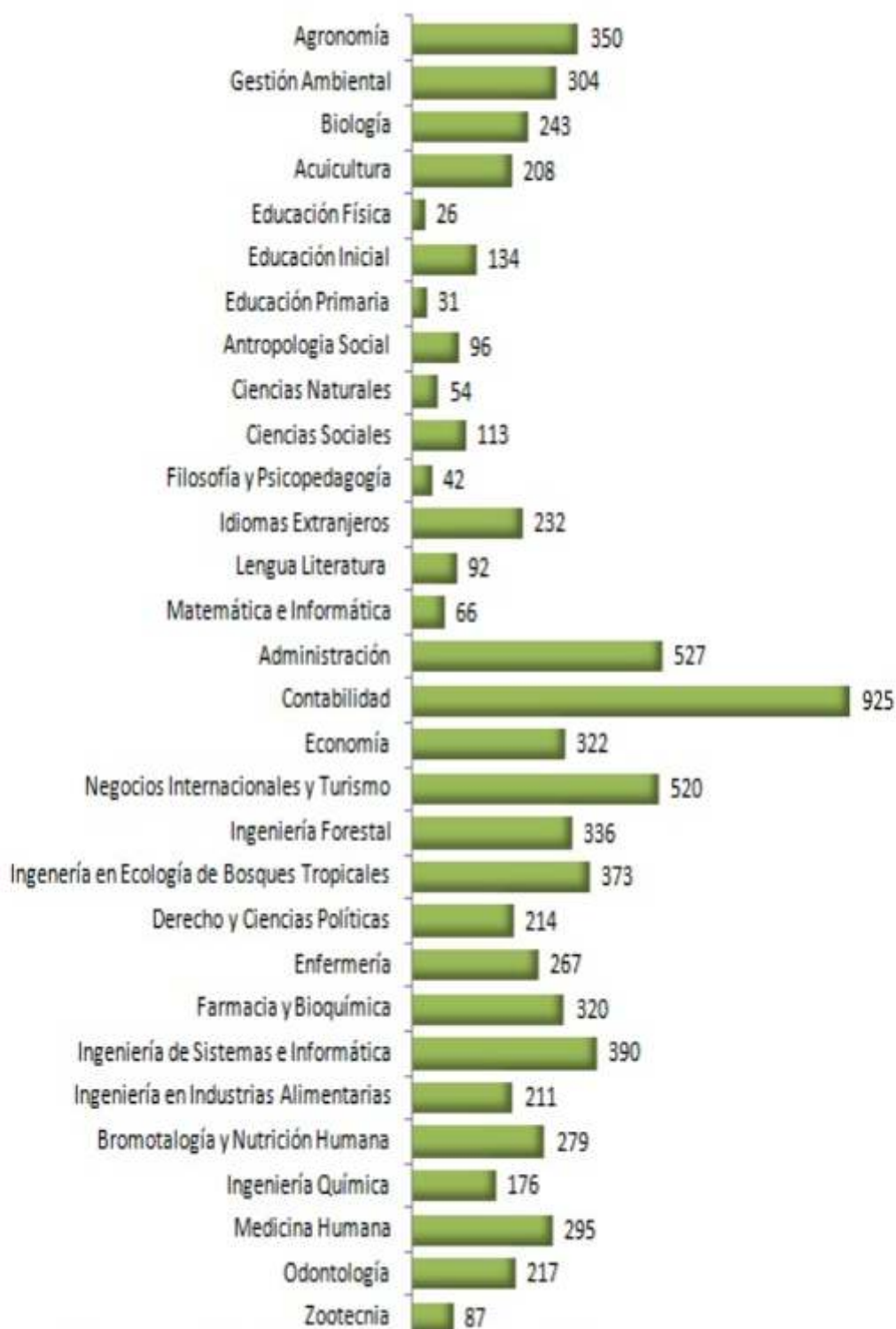

Fuente: Oficina General de Asuntos Académicos - UNAP - 2014

Elaboración : Oficina Ejecutiva de Estadística - OGPP - UNAP - 2015

UNAP

II. PRINCIPALES VARIABLES



**RESUMEN
ESTADÍSTICO
2014**

2.1. PRINCIPALES VARIABLES DE LA UNIVERSIDAD, 2005 - 2014

AÑOS	PRINCIPALES VARIABLES								
	VACANTES	POSTULANTES	INGRESANTES	ALUMNOS MATRICULADOS	EGRESADOS	BACHILLERES	TITULADOS	DOCENTES	NO DOCENTES
2005	1 131	4 184	737	6 271	655	685	479	577	457
2006	1 482	3 965	1 393	6 393	561	871	690	571	467
2007	1 360	4 237	1 359	6 602	756	783	457	563	461
2008	1 639	3 983	1 422	6 542	657	938	792	573	461
2009	1 859	4 108	1 563	6 853	656	771	786	589	455
2010	1 909	4 094	1 328	6 779	597	829	775	607	444
2011	2 901	5 725	2 207	6 961	744	800	650	584	457
2012	2791	3609	1798	7393	685	977	628	587	447
2013	2000	3355	1546	7479	831	1060	822	615	455
2014	1575	3096	1490	7450	929	703	440	611	460

Nota : - En las variables Postulantes e Ingresantes se consideran las dos etapas del examen de admisión de cada año.
 - En la variable alumnos matriculados se considera el primer semestre académico de cada año.
 - En la variable Egresados se considera los dos semestres académicos del año académico.
 - En la variable Bachilleres y Titulados se considera los dos semestres calendarios de cada año.
 - En las variables Docentes y No docentes se consideran el Segundo Semestre calendario de cada año.

Fuentes : Comisión de Admisión, Oficina de Asuntos Académicos, Escalafón - OGP, Resoluciones Rectorales, UNAP - 2014

Elaboración : Oficina Ejecutiva de Estadística - OGP - UNAP - 2015

UNAP: Vacantes e Ingresantes Años : 2005 - 2014

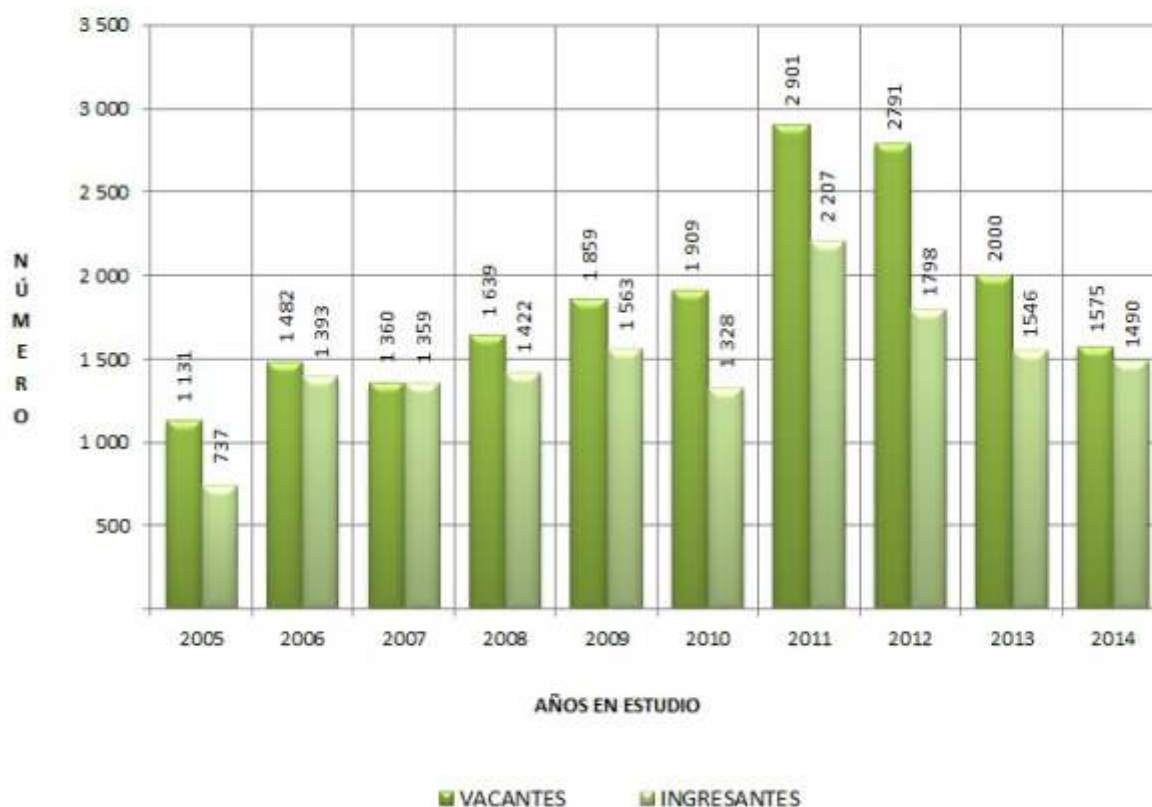

UNAP: Vacantes y Postulantes Años : 2005- 2014



UNAP: Postulantes e Ingresantes Años : 2005 - 2014

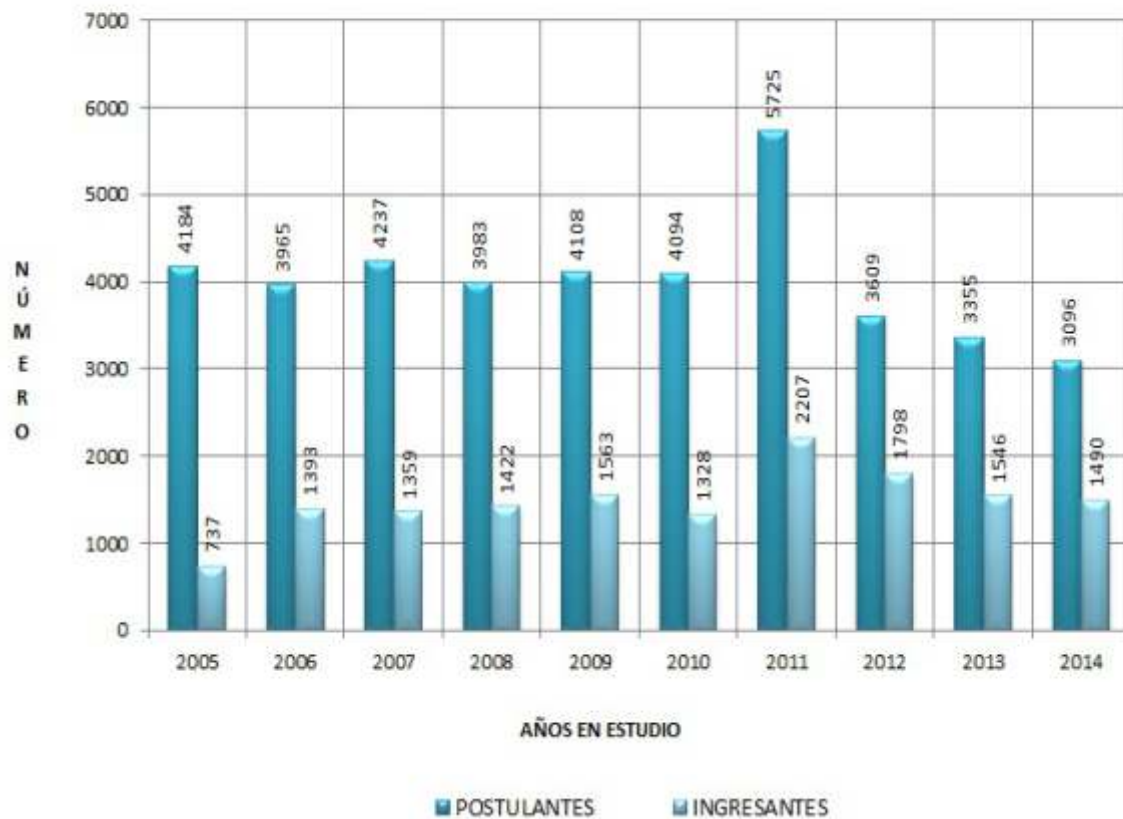

UNAP: Alumnos Matriculados, Docentes y no Docentes Años : 2005 - 2014

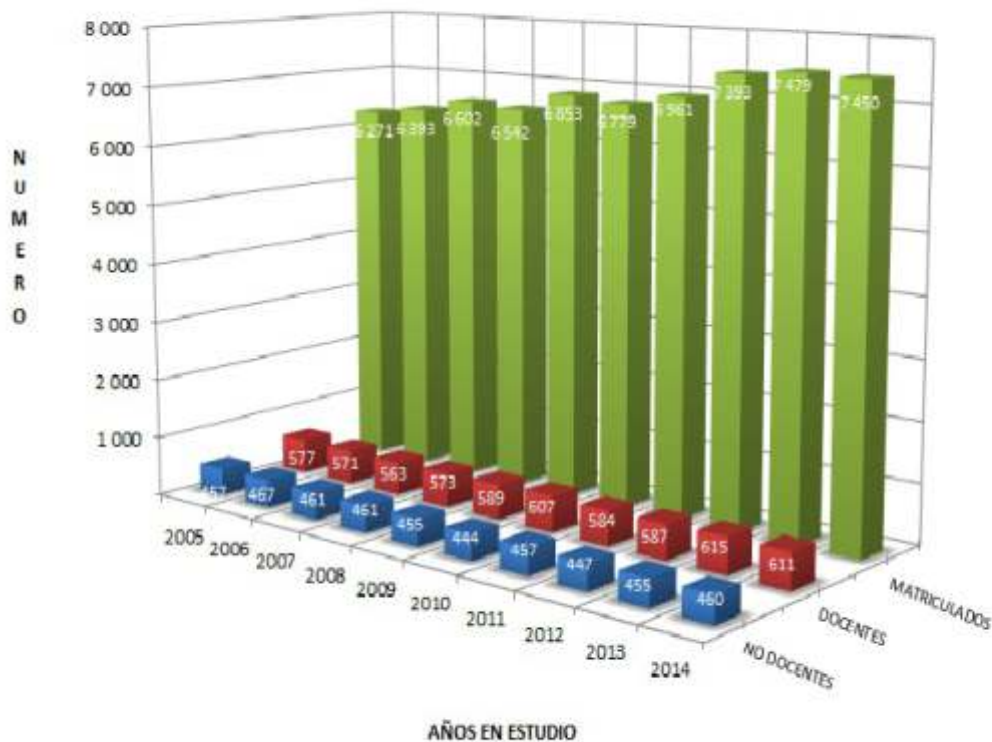

UNAP: Egresados, Bachilleres y Titulados Años : 2004 - 2014

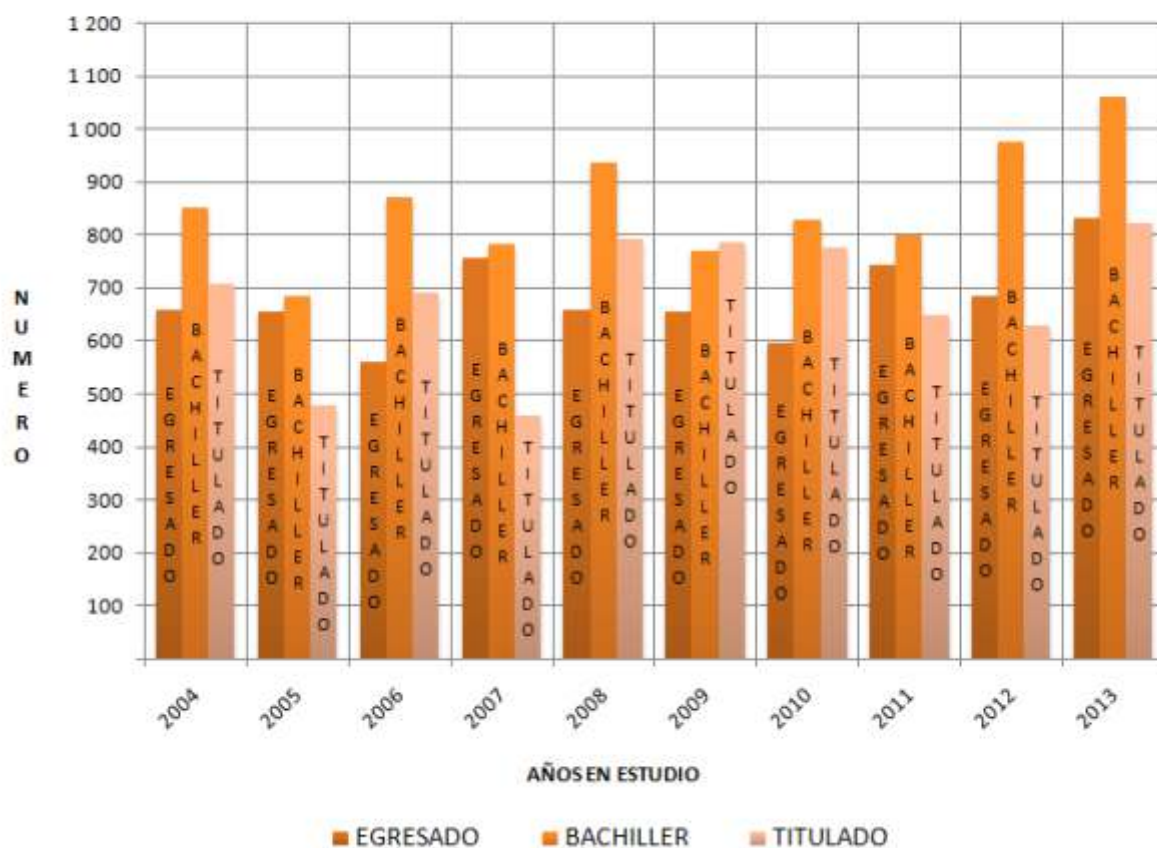

UNAP

III. PADRÓN DE FACULTADES



**RESUMEN
ESTADÍSTICO
2014**

3.1 INFORMACIÓN GENERAL DE FACULTADES Y ESPECIALIDADES, 2014

FACULTADES ESPECIALIDADES	FECHA DE		DISPOSICIÓN LEGAL	1/ NIVEL DE ESTU- DIOS	DURACIÓN DE ESTUDIOS		2/ N° CRE- DITOS Q' EXIGE LA CARRERA
	CREA- CIÓN	FUNCIONA- MIENTO			AÑOS	CICLOS ACADE- MICOS	
	AÑO	AÑO					
1. AGRONOMÍA							
1.1. Agronomía	1962	1962	LEY DE EDUC. N° 19326	I	5	10	235
1.2. Ingeniería en Gestión Ambiental	2001	2001	R.R. 23733 - CU-UNAP	I	5	10	220
2. CIENCIAS BIOLÓGICAS							
2.1. Ciencias Biológicas	1963	1970	LEY DE EDUC. N° 19326	B	5	10	225
2.2. Acuicultura	2003	2003	R.R. N° 0443-2003-UNAP	BA	5	10	227
3. CIENCIAS DE LA EDUCACIÓN Y HUMANIDADES							
3.1. Educación Inicial	1984	1984	R.R. N° 1050-84-UNAP/CU	L	5	10	206
3.2. Educación Primaria	1984	1984	R.R. N° 1050-84-UNAP/CU	L	5	10	205
3.3. Educación Física	1989	1992	LEY UNIVER. N° 23733	L	5	10	205
3.4. Educación Bilingüe Intercultural	1984	1984	R.R. N° 1050-84-UNAP/CU	L	5	10	194
3.5. Educación Secundaria							
3.5.1. Antropología Social	2009	2009	R.D. N° 359-D-FEH-UNAP-2009	L	5	10	205
3.5.2. Ciencias Naturales	2009	2009	R.D. N° 359-D-FEH-UNAP-2009	L	5	10	205
3.5.3. Ciencias Sociales	1984	1984	R.R. N° 1050-84-UNAP/CU	L	5	10	205
3.5.4. Filosofía y Psicopedagogía	2009	2009	R.D. N° 359-D-FEH-UNAP-2009	I	5	10	205
3.5.5. Idiomas Extranjeros	1984	1984	R.R. N° 1050-84-UNAP/CU	L	5	10	205
3.5.6. Lengua Literatura	1984	1984	R.R. N° 1050-84-UNAP/CU	L	5	10	205
3.5.7. Matemática e Informática	2009	2009	R.D. N° 359-D-FEH-UNAP-2009	L	5	10	205
4. CIENCIAS ECONÓMICAS Y DE NEGOCIOS							
4.1. Administración	1974	1974	RES. N° 1590-UNAP	L	5	10	215
4.2. Contabilidad	1977	1978	RES. N° 4775-77-CONUP	CPC	5	10	215
4.3. Economía	1989	1989	RES. N° 0211-UNAP	E	5	10	218
4.3. Negocios Internacionales y Turismo	1998	1999	RES. N° 1176-98-UNAP	L	5	10	212
5. CIENCIAS FORESTALES							
5.1. Ingeniería Forestal	1971	1972	RES N° 625-CONUP	I	5	10	230
5.2. Ingeniería en Ecología de Bosques Tropicales	2001	2003	R. R. N° 008201-CU-UNAP	I	5	10	238
6. DERECHO Y CIENCIAS POLÍTICAS							
6.1. Derecho	1997	1998	R. R. N° 1615-97-UNAP	A	6	12	243
7. ENFERMERÍA							
7.1. Enfermería	1971	1972	RES N° 625-CONUP	L	5	10	210
8. FARMACIA Y BIOQUÍMICA							
8.1. Farmacia y Bioquímica	1997	1999	R. R. N° 1816-97-UNAP	QF	6	12	256
9. INGENIERÍA EN INDUSTRIAS ALIMENTARIAS							
9.1. Ingeniería en Industrias Alimentarias	1975	1975	RES N° 2251-CONUP	I	5	10	218
9.2. Bromatología y Nutrición Humana	2007	2008	R.R. 1523-2007-UNAP	L	5	10	218
10. INGENIERÍA DE SISTEMAS E INFORMÁTICA							
10.1. Ingeniería de Sistemas e Informática	1997	1998	R. R. N° 1814-97-UNAP	I	5	10	220
11. INGENIERÍA QUÍMICA							
11.1. Ingeniería Química	1962	1962	LEY DE EDUC. N° 19326	I	5	10	235
12. MEDICINA HUMANA							
12.1. Medicina Humana	1980	1982	RES. N° 2025-UNAP	MC	7	14	358
13. ODONTOLOGÍA							
13.1. Odontología	1998	1999	R. R. N° 1175-98-UNAP	O	6	12	249
14. ZOOTECNIA (Yurimaguas) 3/	1986	1991	R. R. N° 00223-86-UNAP-CU	I	5	10	217

Nota: CU = Comisión Universitaria

La Escuela de Antropología Social, fue creada en el año 2009

Las Escuela Ciencias Naturales y Matemática e Informática, cambiaron de denominación en el año 2009.

1/ I = Ingeniero; B = Biólogo; BA = Biólogo Acuicultor; CPC = Contador Público Colegiado; L = Licenciado;

MC = Médico Cirujano; A = Abogado; QF = Químico Farmacéutico; O = Odontólogo

2/ Referido al Número de Créditos que exige cada Facultad para concluir la carrera

3/ Facultad de Formación Profesional con sede en Yurimaguas

Fuente: Secretaría General - UNAP

Elaboración: Oficina Ejecutiva de Estadística - OGPP - UNAP - 2015

UNAP

IV. DEMANDA UNIVERSITARIA



**RESUMEN
ESTADÍSTICO
2014**

**4.1 CENTRO PREUNIVERSITARIO: MATRICULADOS E INGRESANTES POR CICLOS,
SEGÚN FACULTADES Y ESCUELAS, 2014**

Facultades	Primer ciclo Julio - Octubre 2014		Segundo ciclo Diciembre - Febrero 2015	
	Matriculados	Ingresantes	Matriculados	Ingresantes
Escuelas de Formación Profesional				
Total	451	122	577	173
1.- Agronomía (FA)	41	5	46	14
1.1. Agronomía	5	2	6	8
1.2. Gestión Ambiental	36	3	40	6
2.- Ciencias Biológicas (FCB)	20	6	43	21
2.1 Biología	19	6	39	14
2.2 Acuicultura	1		4	7
3.- Ciencias de la Educación y Humanidades (FCEH)	25	38	44	38
3.1 Educación Física	0		1	1
3.2 Educación Inicial	10	6	10	8
3.3 Educación Primaria	0		0	0
3.4 Educación Secundaria	15	16	33	29
3.4.1. Antropología	2	5	3	3
3.4.2. Ciencias Naturales	0		2	3
3.4.3. Ciencias Sociales	1	1	5	8
3.4.4. Filosofía y Psicopedagogía	0		3	3
3.4.5. Idiomas Extranjeros	9	7	18	9
3.4.6. Lengua Literatura	3	3	1	1
3.4.7. Matemática e Informática	0		1	2
4.- Ciencias Económicas y de Negocios (FACEN)	119	17	151	22
4.1 Administración	46	4	45	5
4.2 Contabilidad	29	4	45	5
4.3 Economía	23	5	22	7
4.4 Negocios Internacionales y Turismo	21	4	39	5
5.- Ciencias Forestales (FCF)	18	14	28	16
5.1. Forestal	10	8	14	6
5.2. Ecología de Bosques Tropicales	8	6	14	10
6.- Derecho y Ciencias Políticas (FDCP)	38	3	54	3
7.- Enfermería (FE)	17	4	24	5
8.- Farmacia y Bioquímica (FFB)	11	8	7	7
9.- Ingeniería de Sistemas e Informática (FISI)	38	8	51	11
10.- Ingeniería en Industrias Alimentarias (FIIA)	30	9	20	20
9.1 Ingeniería en Industrias Alimentarias	8	5	8	14
9.2 Bromatología y Nutrición Humana	22	4	12	6
11.- Ingeniería Química (FIQ)	7	3	13	10
12.- Medicina Humana (FMH)	51	4	61	4
13.- Odontología (FO)	25	3	30	2
14.- Zootecnia (FZ) - Yurimaguas	0	0	0	0
RETIRADO	0	0	0	0
NO DECIDE	11	0	5	0

Fuente: O.G.E.P.U. - Centro Preuniversitario - 2014 - UNAP

Elaboración: Oficina Ejecutiva de Estadística - OGPP - UNAP - 2015

**MATRICULADOS E INGRESANTES,
PRIMER CICLO EN EL CENTRO PREUNAP
AÑO 2014**

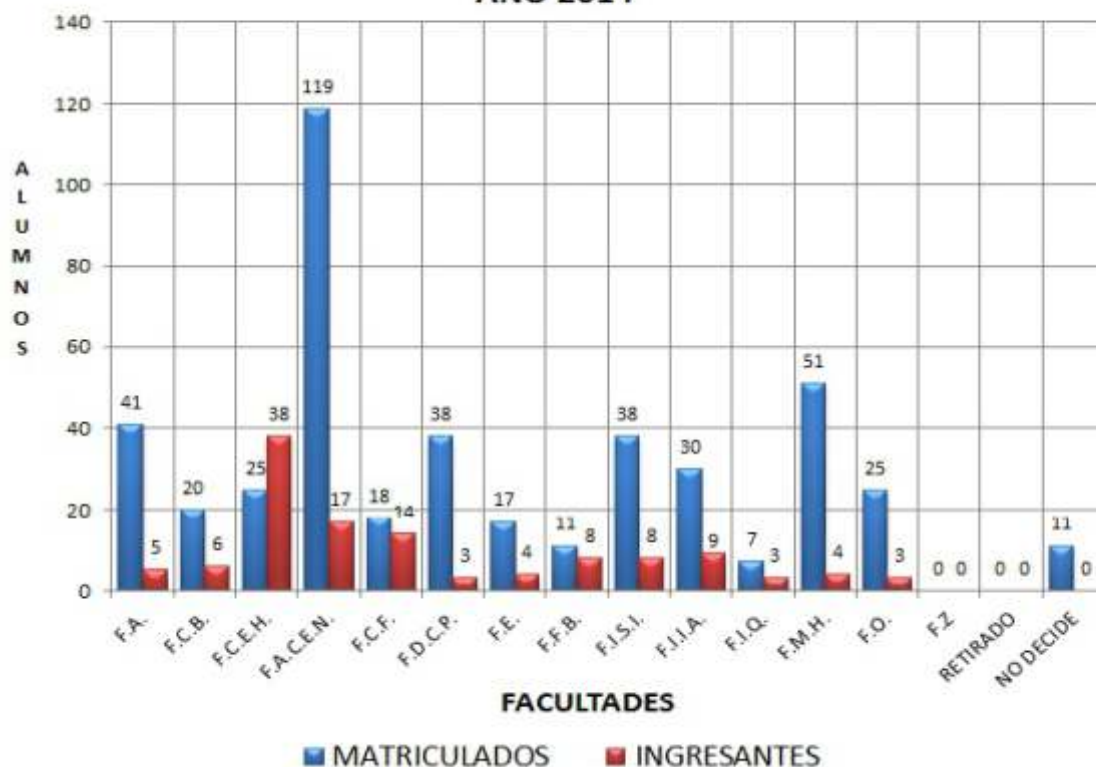

**MATRICULADOS E INGRESANTES,
SEGUNDO CICLO EN EL CENTRO PREUNAP
AÑO 2014**

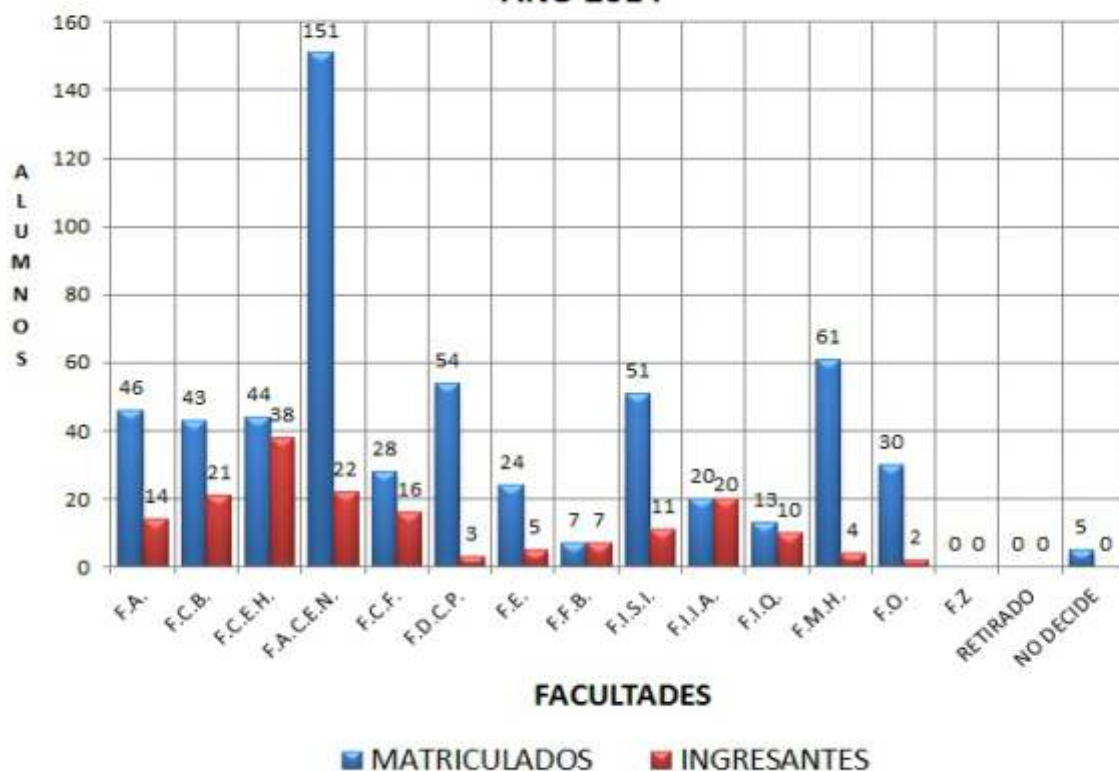

4.2 VACANTES: EVOLUCIÓN HISTÓRICA POR AÑOS, SEGÚN FACULTADES, 2005 - 2014

Facultades	Años									
	2005	2006	2007	2008	2009	2010	2011	2012	2013	2014
Total	1131	1482	1360	1639	1859	1909	2901	2791	2000	1575
01. AGRONOMÍA	95	120	90	80	195	135	323	194	175	130
02. CIENCIAS BIOLÓGICAS	83	100	75	86	115	115	166	132	108	120
03. CIENCIAS DE LA EDUCACIÓN Y HUMANIDADES	310	400	520	520	440	450	490	693	507	400
04. CIENCIAS ECONÓMICAS Y DE NEGOCIOS	225	317	235	378	453	599	858	920	559	410
05. CIENCIAS FORESTALES	68	140	100	160	160	140	270	212	154	140
06. DERECHO Y CIENCIAS POLÍTICAS	35	35	35	35	35	35	50	49	37	30
07. ENFERMERÍA	44	50	40	50	70	50	100	70	44	30
08. FARMACIA Y BIOQUÍMICA	59	60	60	60	61	60	92	72	53	36
09. INGENIERÍA DE SISTEMAS E INFORMÁTICA	44	50	40	40	40	90	100	70	106	60
10. INGENIERÍA EN INDUSTRIAS ALIMENTARIAS	34	60	50	100	140	100	240	218	114	78
11. INGENIERÍA QUÍMICA	44	60	45	40	40	40	66	44	41	40
12. MEDICINA HUMANA	44	30	20	30	40	40	56	40	31	36
13. ODONTOLOGÍA	23	25	20	25	30	30	45	35	46	35
14. ZOOTECNIA (Yurimaguas)	23	35	30	35	40	25	45	42	25	30

Fuente: Comisión de Admisión - UNAP

Elaboración : Oficina Ejecutiva de Estadística - OGPP - UNAP - 2015

En el Año 2013 sólo se dió un examen de Admisión 2013-I, donde hubo un total de 1443 vacantes.

Pero por error el Técnico de ese entonces sumo las vacantes del 2014-I y 2013-I dando un total de 2000 vacantes para ese año.

EVOLUCIÓN HISTÓRICA DE LAS VACANTES EN LA UNAP
SERIE : 2005 - 2014

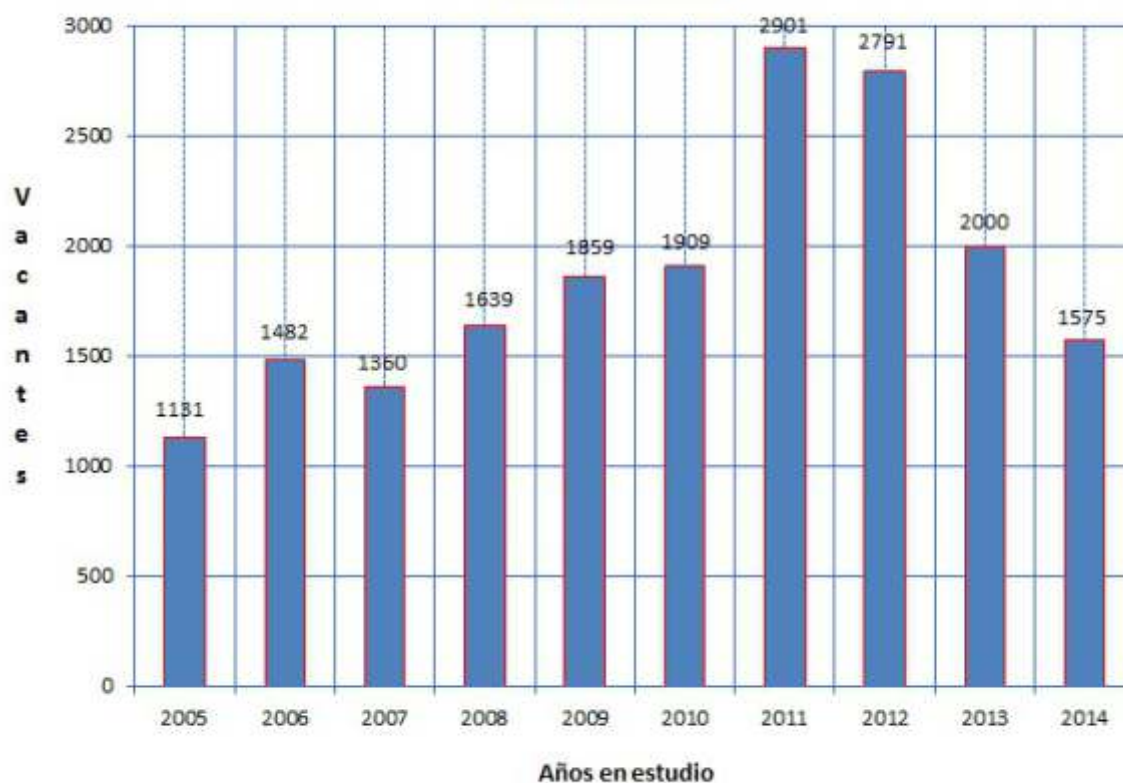

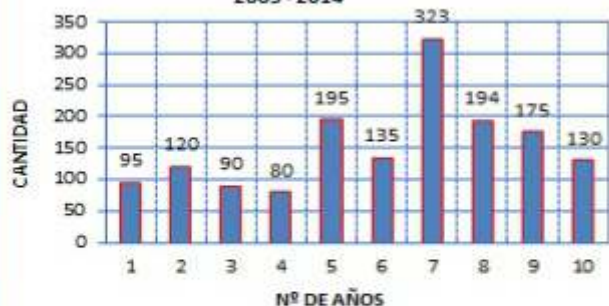
**EVOLUCIÓN DE LAS VACANTES
AGRONOMÍA
2005 - 2014**

**EVOLUCIÓN DE LAS VACANTES
CIENCIAS BIOLÓGICAS
2005 - 2014**

**EVOLUCIÓN DE LAS VACANTES
CIENCIAS ECONÓMICAS Y DE NEGOCIOS
2005 - 2014**

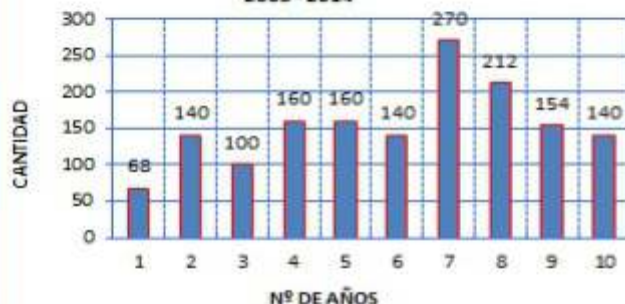
**EVOLUCIÓN DE LAS VACANTES
EDUCACIÓN Y HUMANIDADES
2005 - 2014**

**EVOLUCIÓN DE LAS VACANTES
CIENCIAS FORESTALES
2005 - 2014**

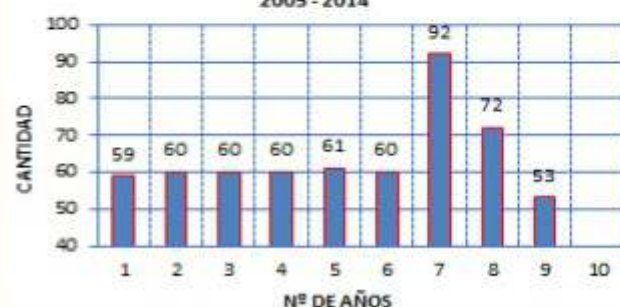
**EVOLUCIÓN DE LAS VACANTES
DERECHO Y CIENCIAS POLÍTICAS
2005 - 2014**

**EVOLUCIÓN DE LAS VACANTES
ENFERMERIA
2005 - 2014**

**EVOLUCIÓN DE LAS VACANTES
FARMACIA Y BIOQUÍMICA
2005 - 2014**



4.3 VACANTES: SEGÚN FACULTADES, 2014

Facultades	Número
Total	1575
01. AGRONOMÍA	130
02. CIENCIAS BIOLÓGICAS	120
03. CIENCIAS DE LA EDUCACIÓN Y HUMANIDADES	400
04. CIENCIAS ECONÓMICAS Y DE NEGOCIOS	410
05. CIENCIAS FORESTALES	140
06. DERECHO Y CIENCIAS POLÍTICAS	30
07. ENFERMERÍA	30
08. FARMACIA Y BIOQUÍMICA	36
09. INGENIERÍA DE SISTEMAS E INFORMÁTICA	60
10. INGENIERÍA EN INDUSTRIAS ALIMENTARIAS	78
11. INGENIERÍA QUÍMICA	40
12. MEDICINA HUMANA	36
13. ODONTOLOGÍA	35
14. ZOOTECNIA (Yurimaguas)	30

Fuente : Registro Estadístico N° 1 - OEE - UNAP - 2014

Elaboración : Oficina Ejecutiva de Estadística - OGPP - UNAP - 2015

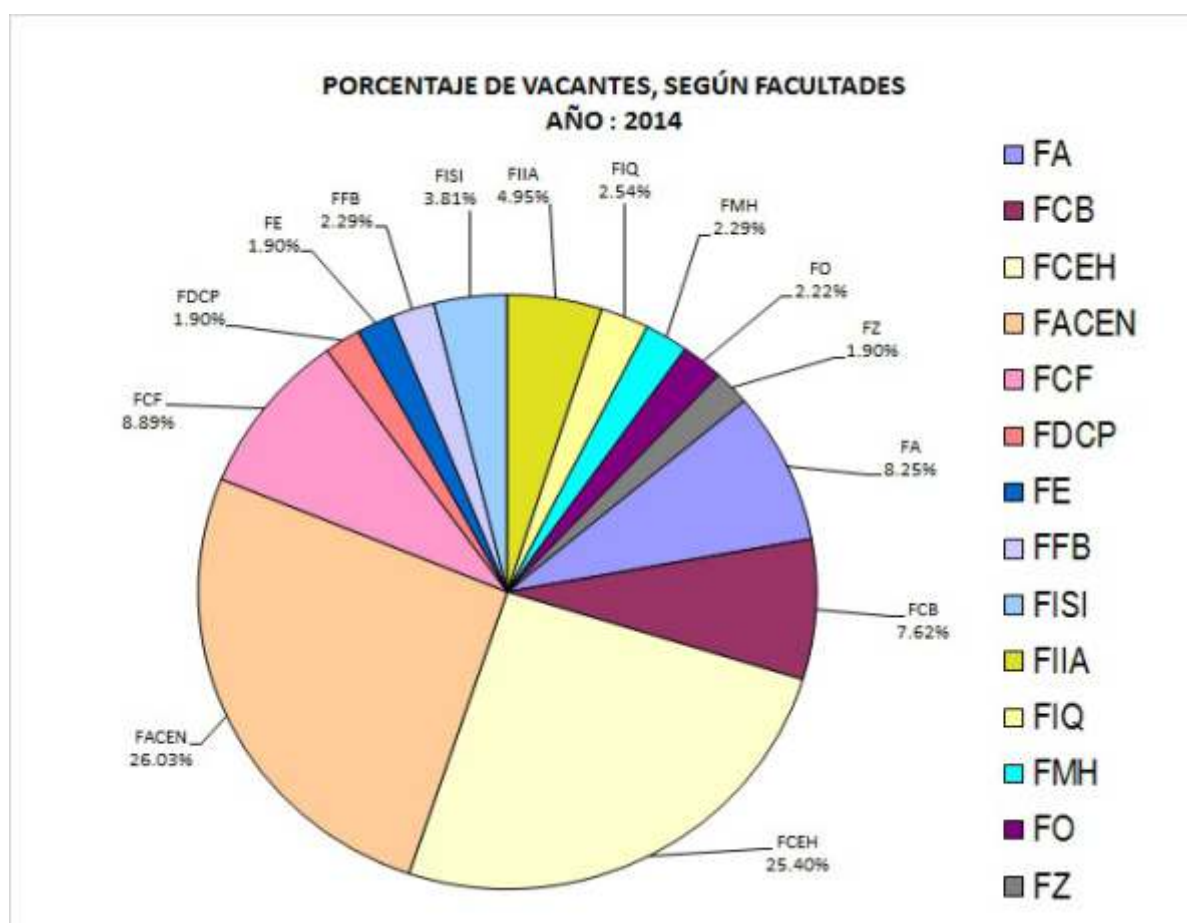

4.4 VACANTES: POR EXAMEN DE ADMISIÓN Y MODALIDADES DE EXONERACIÓN, SEGÚN FACULTADES Y ESCUELAS DE FORMACIÓN PROFESIONAL, 2014

Facultades / Especialidades	Total (a+b)	Examen de Admisión (a)	Total (b)	Modalidades de Exoneración												
				Tercio Superior	Pueblos Indígenas	Centro Pre-UNAP	1º y 2º Puesto	1º y 2º Puesto Frontera	Deportista Destacado	Profesionales y/o Graduados	Traslado Interno	Traslado Externo	Apoyo Discapacitado	Victimas de Terrorismo	Convenio IPAE - Instituto PADH	Convenio Contadores Mercantiles
Total	1575	898	677	25	22	435	36	11	22	13	23	14	20	46	10	0
1.- Agronomía (FA)	130	66	64	3	3	39	3	2	3	1	3	2	3	2	0	0
1.1.A. Agronomía - Iquitos	50	27	23	1	1	15	1	1	1	0	1	0	1	1	0	0
1.1.B. Agronomía - Yurimaguas	30	13	17	1	1	9	1	0	1	1	1	1	1	0	0	0
1.2. Ingeniería en Gestión Ambiental	50	26	24	1	1	15	1	1	1	0	1	1	1	1	0	0
2.- Ciencias Biológicas (FCB)	120	64	56	3	3	36	3	1	1	1	2	2	2	2	0	0
2.1. Biología	50	27	23	1	1	15	1	1	1	0	1	1	1	0	0	0
2.2.A. Acuicultura - Iquitos	50	31	19	1	1	15	1	0	0	0	0	0	0	1	0	0
2.2.B. Acuicultura - Yurimaguas	20	6	14	1	1	6	1	0	0	1	1	1	1	1	0	0
3.- Ciencias de la Educación y Humanidades (FCEH)	400	240	160	0	0	120	10	0	0	10	10	10	0	0	0	0
3.1. Educación Física	40	24	16	0	0	12	1	0	0	1	1	1	0	0	0	0
3.2. Educación Inicial	40	24	16	0	0	12	1	0	0	1	1	1	0	0	0	0
3.3. Educación Primaria	40	24	16	0	0	12	1	0	0	1	1	1	0	0	0	0
3.4. Educación Secundaria	280	168	112	0	0	84	7	0	0	7	7	7	0	0	0	0
3.4.1. Antropología Social	40	24	16	0	0	12	1	0	0	1	1	1	0	0	0	0
3.4.2. Ciencias Naturales	40	24	16	0	0	12	1	0	0	1	1	1	0	0	0	0
3.4.3. Ciencias Sociales	40	24	16	0	0	12	1	0	0	1	1	1	0	0	0	0
3.4.4. Filosofía y Psicopedagogía	40	24	16	0	0	12	1	0	0	1	1	1	0	0	0	0
3.4.5. Idiomas Extranjeros	40	24	16	0	0	12	1	0	0	1	1	1	0	0	0	0
3.4.6. Lengua Literaria	40	24	16	0	0	12	1	0	0	1	1	1	0	0	0	0
3.4.7. Matemática e Informática	40	24	16	0	0	12	1	0	0	1	1	1	0	0	0	0
4.- Ciencias Económicas y de Negocios (FACEN)	410	235	175	8	6	84	8	4	8	0	0	0	7	40	10	0
4.1.A. Administración - Iquitos	60	30	30	1	1	15	1	0	1	0	0	0	1	0	10	0
4.1.B. Administración - Contamana	0	0	0	0	0	0	0	0	0	0	0	0	0	0	0	0
4.1.C. Administración - Requena	0	0	0	0	0	0	0	0	0	0	0	0	0	0	0	0
4.2.A. Contabilidad - Iquitos	90	30	60	1	1	15	1	0	1	0	0	0	1	40	0	0
4.2.B. Contabilidad - Contamana (Complemet. Académica)	40	34	6	1	1	0	1	1	1	0	0	0	1	0	0	0
4.2.C. Contabilidad - Requena	40	34	6	1	1	0	1	1	1	0	0	0	1	0	0	0
4.2.D. Contabilidad - Yurimaguas	40	22	18	1	1	12	1	1	1	0	0	0	1	0	0	0
4.3 Economía	50	32	18	1	0	15	1	0	1	0	0	0	0	0	0	0
4.4.A. Negocios Internacionales y Turismo - Iquitos	50	31	19	1	0	15	1	0	1	0	0	0	1	0	0	0
4.4.B. Negocios Internacionales y Turismo - Yurimaguas	40	22	18	1	1	12	1	1	1	0	0	0	1	0	0	0
5.- Ciencias Forestales (FCF)	140	84	56	2	2	42	2	2	2	0	0	0	2	2	0	0
5.1. Ingeniería Forestal	70	42	28	1	1	21	1	1	1	0	0	0	1	1	0	0
5.2. Ingeniería en Ecología de Bosques Tropicales	70	42	28	1	1	21	1	1	1	0	0	0	1	1	0	0
6.- Derecho y Ciencias Políticas (FDPC)	30	16	14	1	1	9	1	0	1	0	0	0	1	0	0	0
7.- Enfermería (FE)	30	16	14	1	0	9	1	0	1	0	1	0	1	0	0	0
8.- Farmacia y Bioquímica (FFB)	36	19	17	1	1	11	1	0	1	0	1	0	1	0	0	0
9.- Ingeniería en Industrias Alimentarias (FIIA)	78	43	35	2	2	24	2	0	2	0	2	0	1	0	0	0
9.1. Ingeniería en Industrias Alimentarias	39	21	18	1	1	12	1	0	1	0	1	0	1	0	0	0
9.2. Bromatología y Nutrición Humana	39	22	17	1	1	12	1	0	1	0	1	0	0	0	0	0
10.- Ingeniería de Sistemas e Informática (FISI)	60	35	25	1	1	18	1	1	1	0	1	0	1	0	0	0
11.- Ingeniería Química (FIQ)	40	22	18	1	0	12	1	0	1	0	1	0	1	0	0	0
12.- Medicina Humana (FMH)	36	23	13	1	0	11	1	0	0	0	0	0	0	0	0	0
13.- Odontología (FO)	35	20	15	0	1	11	1	1	0	0	1	0	0	0	0	0
14.- Zootecnia (FZ) - Yurimaguas	30	15	15	1	1	9	1	0	1	1	1	0	0	0	0	0

Fuente : Registro Estadístico N° 1 - OEE - UNAP - 2014

Elaboración : Oficina Ejecutiva de Estadística - OGPP - UNAP - 2015

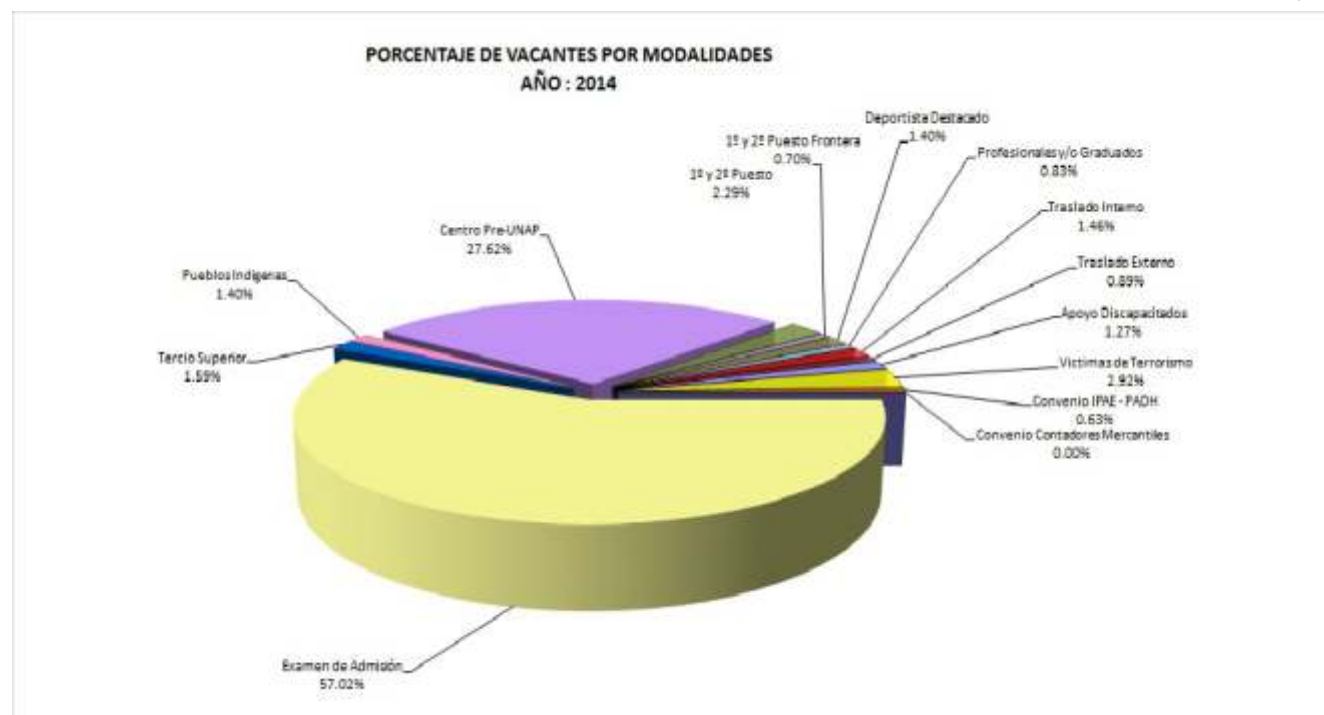

4.5 POSTULANTES: EVOLUCIÓN HISTÓRICA POR AÑOS, SEGÚN FACULTADES, 2005 - 2014

Facultades	Años									
	2005	2006	2007	2008	2009	2010	2011	2012	2013	2014
Total	4184	3965	4237	3938	4108	4094	5725	3609	3355	3096
01. AGRONOMÍA	262	326	234	139	273	270	426	341	371	314
02. CIENCIAS BIOLÓGICAS	539	420	304	330	301	264	336	149	150	214
03. CIENCIAS DE LA EDUCACIÓN Y HUMANIDADES	605	551	640	430	316	262	427	226	198	309
04. CIENCIAS ECONÓMICAS Y DE NEGOCIOS	1307	1029	1366	1439	1449	1549	2009	1363	1167	1043
05. CIENCIAS FORESTALES	139	368	296	243	297	202	305	293	202	245
06. DERECHO Y CIENCIAS POLÍTICAS	152	216	329	266	194	228	274	148	193	168
07. ENFERMERÍA	358	287	316	227	264	248	323	186	147	125
08. FARMACIA Y BIOQUÍMICA	203	177	208	140	112	124	133	96	67	61
09. INGENIERÍA DE SISTEMAS E INFORMÁTICA	70	124	106	97	201	150	336	193	117	115
10. INGENIERÍA EN INDUSTRIAS ALIMENTARIAS	55	86	67	167	123	317	320	232	287	230
11. INGENIERÍA QUÍMICA	55	73	59	43	43	39	59	36	49	54
12. MEDICINA HUMANA	341	203	176	265	393	301	534	254	290	150
13. ODONTOLOGÍA	71	75	99	96	119	120	215	63	97	52
14. ZOOTECNIA (Yurimaguas)	27	30	37	56	23	20	28	29	20	16

Fuente: Comisión de Admisión - UNAP - 2014

Elaboración : Oficina Ejecutiva de Estadística - OGPP - UNAP - 2015

EVOLUCIÓN HISTÓRICA DE LOS POSTULANTES SERIE : 2005 - 2014

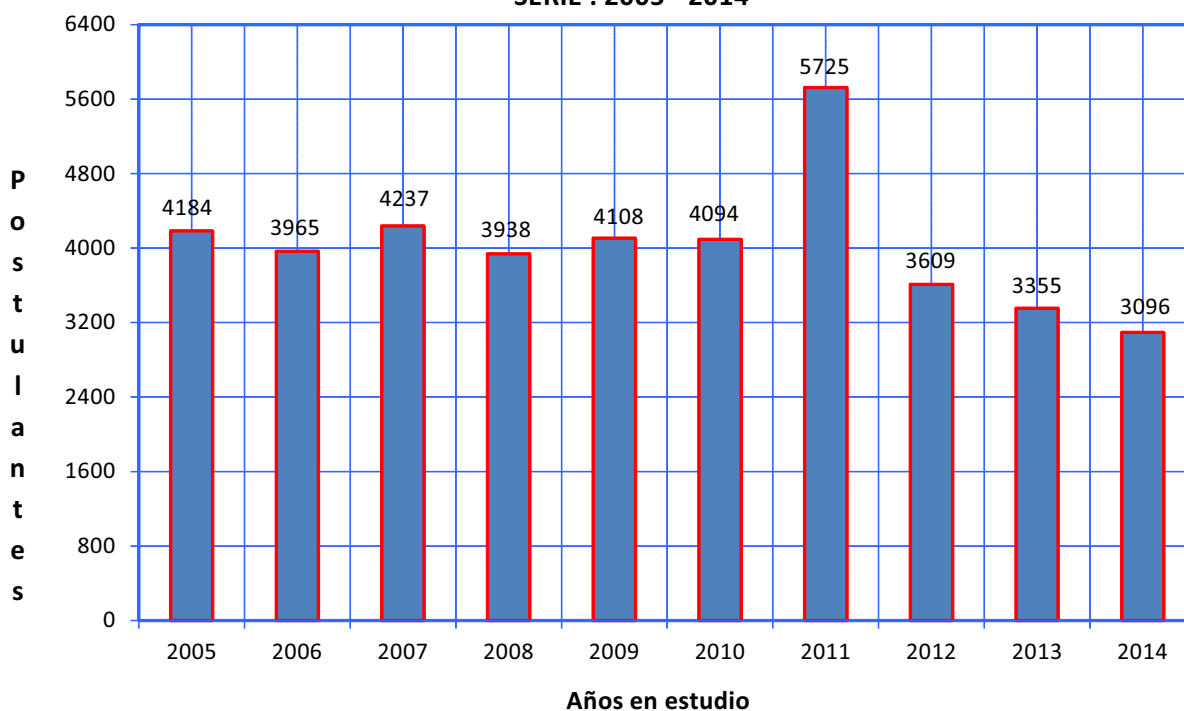

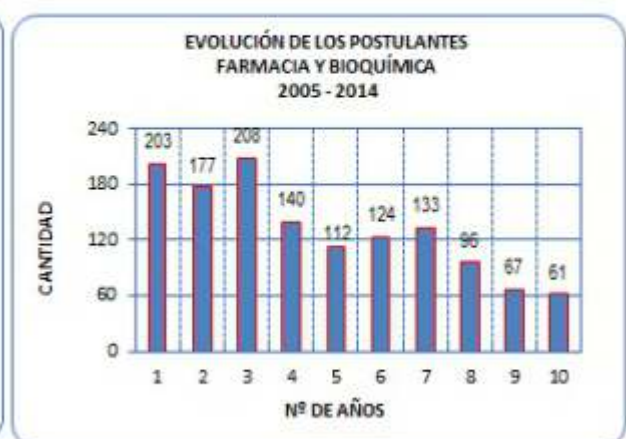
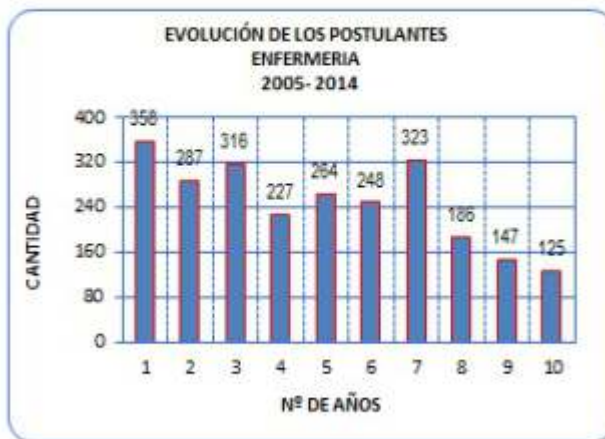
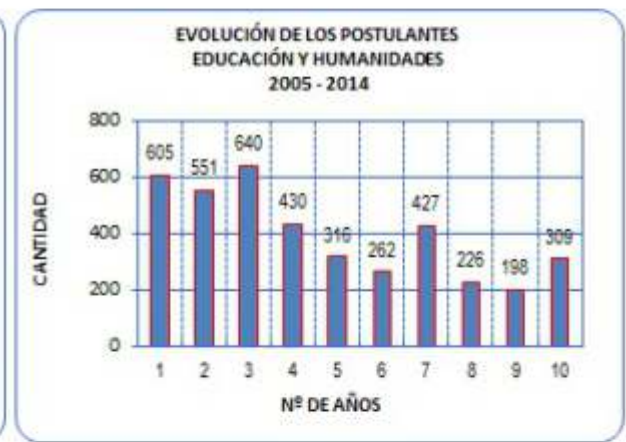

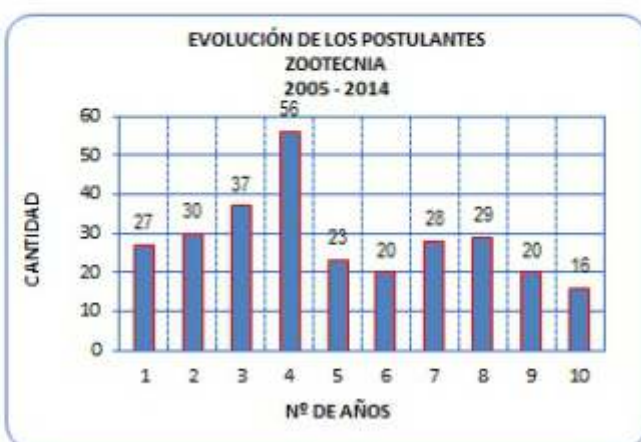
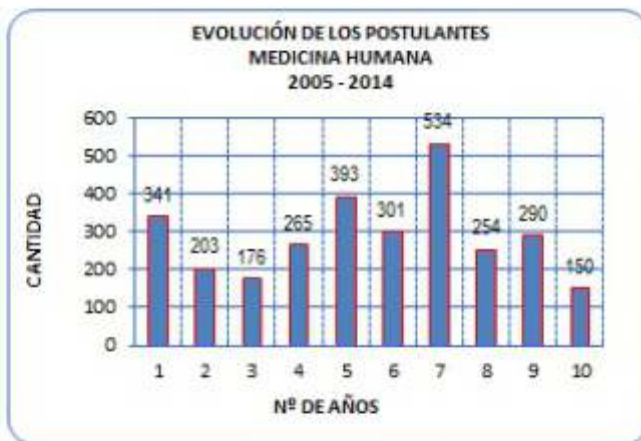
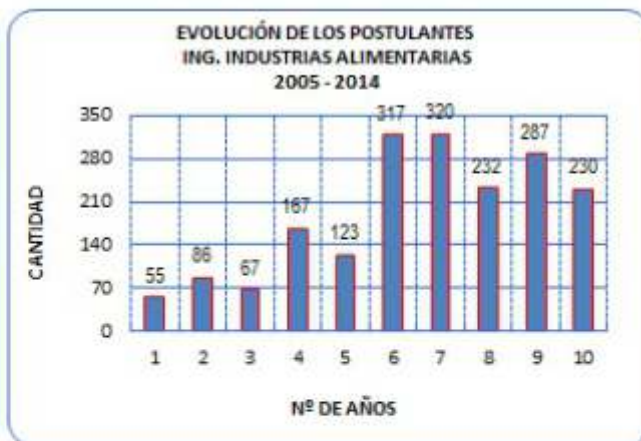

4.6 POSTULANTES: TASA DE CRECIMIENTO EN BASE AL AÑO ANTERIOR, 2014

Años	Postulantes	
	Número	Tasa de Crecimiento (%) en base al año anterior
2004	4198	
2005	4184	-0.33
2006	3965	-5.23
2007	4237	6.86
2008	3938	-7.06
2009	4108	4.32
2010	4094	-0.34
2011	5725	39.84
2012	3609	-36.96
2013	3355	-7.04
2014	3096	-7.72
Tasa Promedio de crecimiento		-1.37

Fuente: Comisión de Admisión - UNAP - 2014

Elaboración: Oficina Ejecutiva de Estadística - OEE - OGPP - 2015

TASA DE CRECIMIENTO DE LOS POSTULANTES, SEGÚN AÑOS PERIODO : 2005 - 2014

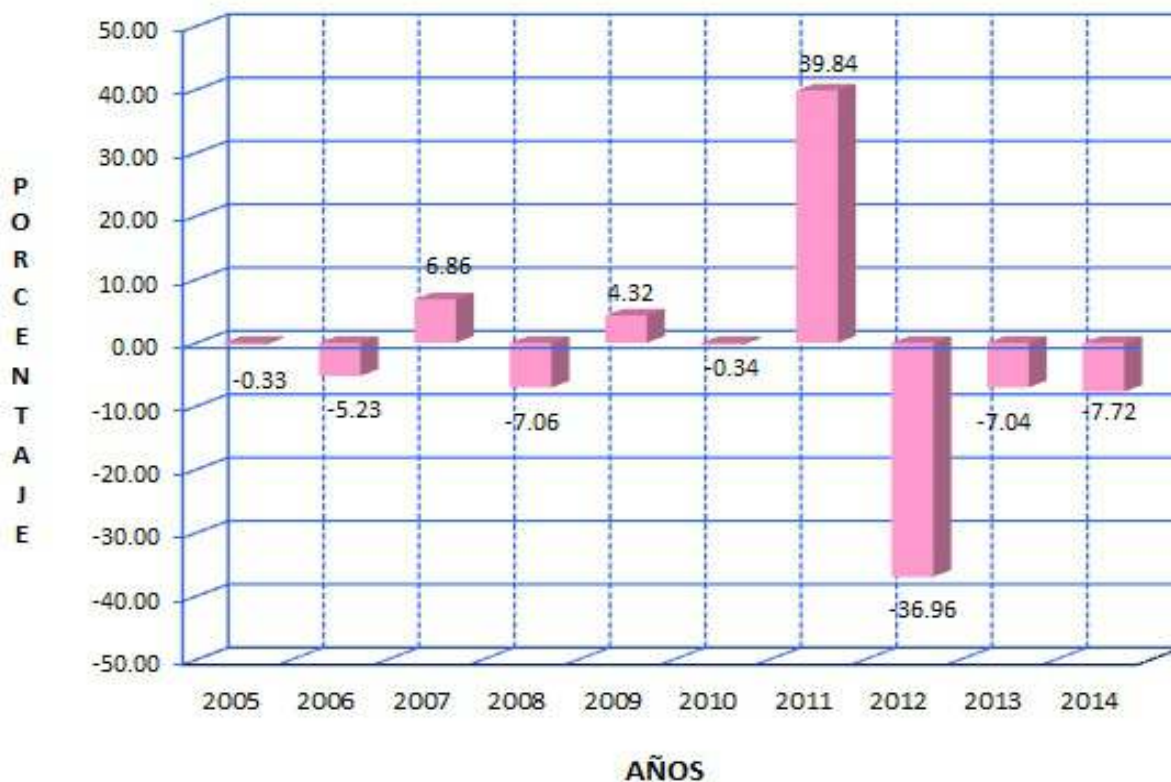

NOTA: La tasa de crecimiento de los Postulantes referente al año anterior es de -7.72%. Con una tasa de promedio de crecimiento de -1.37 %, referente a 10 años.

4.7 POSTULANTES: TASA DE CRECIMIENTO, SEGÚN FACULTADES, 2014

Facultades	Años		Tasa de Crecimiento
	2013	2014	
Total	3355	3096	-7.72
01.- AGRONOMÍA	371	314	-15.36
02.- CIENCIAS BIOLÓGICAS	150	214	42.67
03.- CIENCIAS DE LA EDUCACIÓN Y HUMANIDADES	198	309	56.06
04.- CIENCIAS ECONÓMICAS Y DE NEGOCIOS	1167	1043	-10.63
05.- CIENCIAS FORESTALES	202	245	21.29
06.- DERECHO Y CIENCIAS POLÍTICAS	193	168	-12.95
07.- ENFERMERÍA	147	125	-14.97
08.- FARMACIA Y BIOQUÍMICA	67	61	-8.96
09.- INGENIERÍA EN INDUSTRIAS ALIMENTARIAS	117	115	-1.71
10.- INGENIERÍA DE SISTEMAS E INFORMÁTICA (Nauta)	287	230	-19.86
11.- INGENIERÍA QUÍMICA	49	54	10.20
12.- MEDICINA HUMANA	290	150	-48.28
13.- ODONTOLOGÍA	97	52	-46.39
14.- ZOOTECNIA (Yurimaguas)	20	16	-20.00

Fuente: Comisión de Admisión - UNAP - 2014

Elaboración: Oficina Ejecutiva de Estadística - OGPP - UNAP - 2015

TASA DE CRECIMIENTO DE LOS POSTULANTES, SEGÚN FACULTADES AÑO: 2014



NOTA: La tasa de crecimiento de los Postulantes según facultades referente al año anterior es de -7.72 %.

4.8 POSTULANTES: POR GÉNERO Y PORCENTAJE, SEGÚN ETAPAS DEL EXAMEN DE ADMISIÓN, 2014

Etapas del Examen de Admisión	Total		Genero			
			Hombre		Mujer	
	Nro.	%	Nro.	%	Nro.	%
Total	3096	100.00	1572	50.78	1524	49.22
2014 - I Etapa	1368	100.00	686	50.15	682	49.85
2014 - II Etapa	1728	100.00	886	51.27	842	48.73

Fuente: Comisión de Admisión - UNAP - 2014

Elaboración : Oficina Ejecutiva de Estadística - OGPP - UNAP - 2015

POSTULANTES POR GÉNERO, SEGÚN ETAPAS DEL EXAMEN DE ADMISIÓN AÑO : 2014

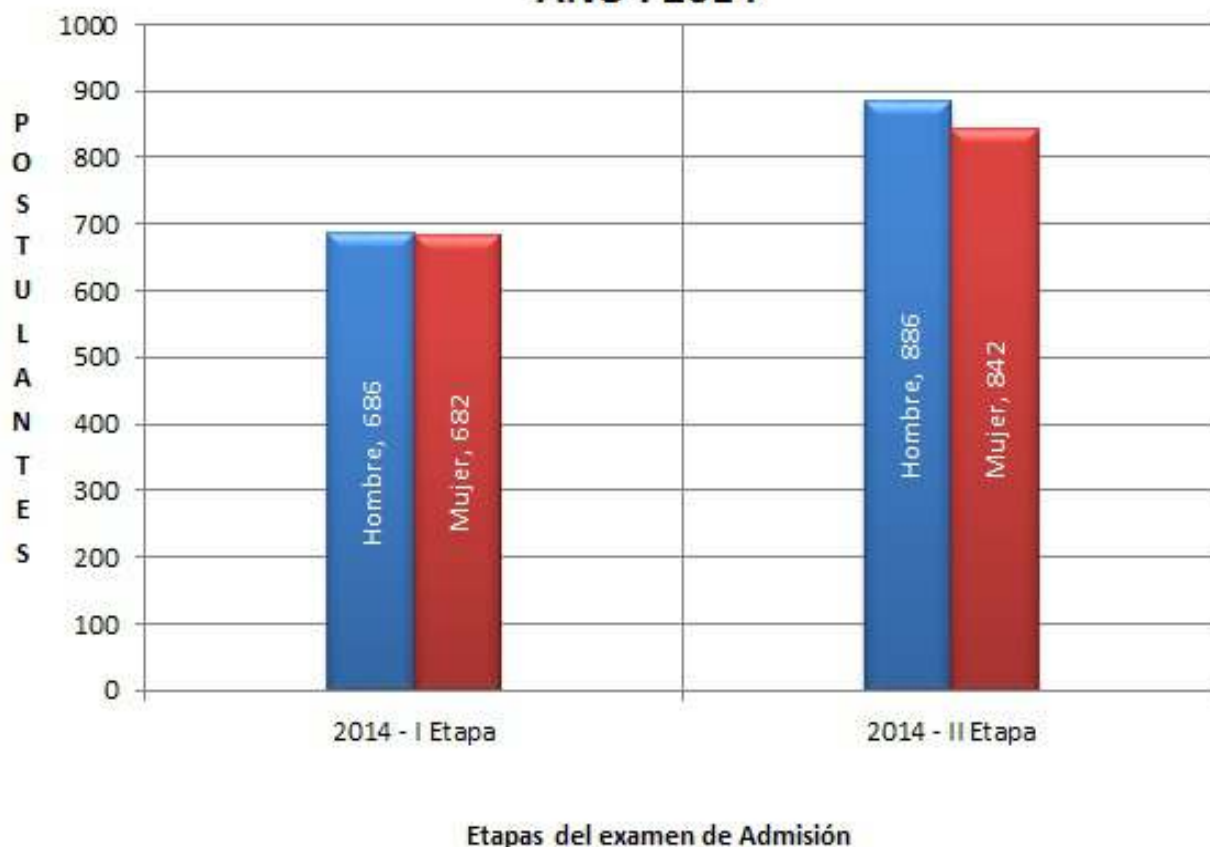

4.9 POSTULANTES: POR ETAPAS, SEMESTRE Y GÉNERO, SEGÚN FACULTADES Y ESCUELAS DE FORMACIÓN PROFESIONAL, 2014

Facultades Escuelas de Formación Profesional	Postulantes 2014				Etapas							
	2014 - I Etapa		2014 - II Etapa		2014 - I Etapa		2014 - II Etapa		2014 - I Etapa		2014 - II Etapa	
	Tot	%	Hom	Muj	Tot	%	Hom	Muj	Tot	%	Hom	Muj
Total	3096	100.00	1572	1524	1368	44.19	686	682	1728	55.81	886	842
1.- Agronomía (FA)	314	10.14	184	130	145	4.68	82	63	169	5.46	102	67
1.1.A. Agronomía (Iquitos)	54	1.74	33	21	17	0.55	6	11	37	1.20	27	10
1.1.B. Agronomía (Yurimaguas)	30	0.97	17	13	5	0.16	2	3	25	0.81	15	10
1.2. Ingeniería en Gestión Ambiental	230	7.43	134	96	123	3.97	74	49	107	3.46	60	47
2.- Ciencias Biológicas (FCB)	214	6.91	122	92	68	2.20	39	29	146	4.72	83	63
2.1. Biología	129	4.17	77	52	60	1.94	36	24	69	2.23	41	28
2.2.A. Acuicultura (Iquitos)	38	1.23	13	25	7	0.23	3	4	31	1.00	10	21
2.2.B. Acuicultura (Yurimaguas)	12	0.39	7	5	1	0.03	0	1	11	0.36	7	4
2.2.C. Acuicultura (Datem)	35	1.13	25	10	0	0.00	0	0	35	1.13	25	10
3.- Ciencias de la Educación y Humanidades (FCEH)	309	9.98	137	172	135	4.36	67	68	174	5.62	70	104
3.1. Educación Física	13	0.42	11	2	8	0.26	7	1	5	0.16	4	1
3.2. Educación Inicial	51	1.65	1	50	27	0.87	1	26	24	0.78	0	24
3.3. Educación Primaria	14	0.45	3	11	3	0.10	2	1	11	0.36	1	10
3.4. Educación Secundaria	<u>231</u>	<u>7.46</u>	<u>122</u>	<u>109</u>	<u>97</u>	<u>3.13</u>	<u>57</u>	<u>40</u>	<u>134</u>	<u>4.33</u>	<u>65</u>	<u>69</u>
3.4.1. Antropología Social	37	1.20	16	21	12	0.39	5	7	25	0.81	11	14
3.4.2. Ciencias Naturales	21	0.68	10	11	9	0.29	5	4	12	0.39	5	7
3.4.3. Ciencias Sociales	39	1.26	26	13	13	0.42	10	3	26	0.84	16	10
3.4.4. Filosofía y Psicopedagogía	14	0.45	6	8	7	0.23	2	5	7	0.23	4	3
3.4.5. Idiomas Extranjeros	50	1.61	19	31	24	0.78	12	12	26	0.84	7	19
3.4.6. Lengua Literatura	36	1.16	18	18	13	0.42	9	4	23	0.74	9	14
3.4.7. Matemática e Informática	34	1.10	27	7	19	0.61	14	5	15	0.48	13	2
4.- Ciencias Económicas y de Negocios (FACEN)	1043	33.69	511	532	404	13.05	190	214	639	20.64	321	318
4.1.A. Administración (Iquitos)	274	8.85	147	127	126	4.07	59	67	148	4.78	88	60
4.1.B. Administración (Contamana)	0	0.00	0	0	0	0.00	0	0	0	0.00	0	0
4.1.C. Administración (Requena)	0	0.00	0	0	0	0.00	0	0	0	0.00	0	0
4.2.A. Contabilidad (Iquitos)	333	10.76	160	173	130	4.20	67	63	203	6.56	93	110
4.2.B. Contabilidad (Contamana)	35	1.13	20	15	0	0.00	0	0	35	1.13	20	15
4.2.C. Contabilidad (Requena)	40	1.29	24	16	0	0.00	0	0	40	1.29	24	16
4.2.D. Contabilidad (Yurimaguas)	41	1.32	14	27	6	0.19	1	5	35	1.13	13	22
4.3. Economía	97	3.13	58	39	47	1.52	26	21	50	1.61	32	18
4.4.A. Negocios Internacionales y Turismo (Iquitos)	186	6.01	73	113	89	2.87	35	54	97	3.13	38	59
4.4.B. Negocios Internacionales y Turismo (Yurimaguas)	37	1.20	15	22	6	0.19	2	4	31	1.00	13	18
5.- Ciencias Forestales (FCF)	245	7.91	139	106	93	3.00	51	42	152	4.91	88	64
5.1. Ingeniería Forestal	114	3.68	64	50	50	1.61	32	18	64	2.07	32	32
5.2. Ingeniería en Ecología de Bosques Tropicales	131	4.23	75	56	43	1.39	19	24	88	2.84	56	32
6.- Derecho y Ciencias Políticas (FDCP)	168	5.43	67	101	78	2.52	34	44	90	2.91	33	57
7.- Enfermería (FE)	125	4.04	17	108	63	2.03	8	55	62	2.00	9	53
8.- Farmacia y Bioquímica (FFB)	61	1.97	25	36	29	0.94	10	19	32	1.03	15	17
9.- Ingeniería en Industrias Alimentarias (FIIA)	115	3.71	32	83	57	1.84	18	39	58	1.87	14	44
9.1. Ingeniería en Industrias Alimentarias	43	1.39	18	25	20	0.65	12	8	23	0.74	6	17
9.2. Bromatología y Nutrición Humana	72	2.33	14	58	37	1.20	6	31	35	1.13	8	27
10.- Ingeniería de Sistemas e Informática (FISI)	230	7.43	190	40	111	3.59	92	19	119	3.84	98	21
11.- Ingeniería Química (FIQ)	54	1.74	42	12	22	0.71	19	3	32	1.03	23	9
12.- Medicina Humana (FMH)	150	4.84	80	70	128	4.13	66	62	22	0.71	14	8
13.- Odontología (FO)	52	1.68	17	35	32	1.03	9	23	20	0.65	8	12
14.- Zootecnia (FZ) - Yurimaguas	16	0.52	9	7	3	0.10	1	2	13	0.42	8	5

Fuente: Comisión de Admisión - UNAP - 2014

Elaboración : Oficina Ejecutiva de Estadística - OGPP - UNAP - 2015

POSTULANTES POR ETAPAS, SEGÚN FACULTADES
AÑO : 2014



4.10 POSTULANTES: POR MODALIDAD, SEGÚN FACULTADES Y ESCUELAS DE FORMACIÓN PROFESIONAL, 2014

Facultades	Total (a + b)	Modalidad de Postulación															
		Examen de Admisión (a)	Total Exonerados (b)	Exonerados										Traslados			
				Tercio Superior	Centro PRE-UNAP	1ros. y 2dos. Puestos	1ros. y 2dos. Puestos Frontera	Depo-tista Destacado	Profes. y/o Grad. y FF.AA.	Ley 27277	Ley 27050	Pueblos Indígenas	Convenios IPAE	I.S.T PADH	Interno	Externo	
Total	3096	2699	397	17	281	19	6	25	2	0	0	4	29	45	0	3	1
1.- Agronomía (FA)	314	263	51	3	32	3	1	4	0	0	0	1	5	0	0	1	1
1.1.A. Agronomía (Iquitos)	54	43	11	0	9	0	0	1	0	0	0	0	1	0	0	0	0
1.1.B. Agronomía (Yurimaguas)	30	20	10	0	8	0	0	1	0	0	0	0	1	0	0	0	0
1.2. Ingeniería en Gestión Ambiental	230	200	30	3	15	3	1	2	0	0	1	3	0	0	0	1	1
2.- Ciencias Biológicas (FCB)	214	186	28	0	18	0	2	0	0	0	0	0	6	0	0	2	0
2.1. Biología	129	114	15	0	13	0	0	0	0	0	0	0	0	0	0	0	2
2.2.A. Acuicultura (Iquitos)	38	35	3	0	3	0	0	0	0	0	0	0	0	0	0	0	0
2.3.B. Acuicultura (Yurimaguas)	12	9	3	0	2	0	0	0	0	0	0	0	1	0	0	0	0
2.4.C. Acuicultura (Datem)	35	28	7	0	0	0	2	0	0	0	0	5	0	0	0	0	0
3.- Ciencias de la Educación y Humanidades (FCEH)	309	284	25	0	23	0	0	0	2	0	0	0	0	0	0	0	0
3.1. Educación Física	13	13	0	0	0	0	0	0	0	0	0	0	0	0	0	0	0
3.2. Educación Inicial	51	45	6	0	6	0	0	0	0	0	0	0	0	0	0	0	0
3.3. Educación Primaria	14	14	0	0	0	0	0	0	0	0	0	0	0	0	0	0	0
3.4. Educación Secundaria	<u>231</u>	<u>212</u>	<u>19</u>	<u>0</u>	<u>17</u>	<u>0</u>	<u>0</u>	<u>0</u>	<u>2</u>	<u>0</u>	<u>0</u>	<u>0</u>	<u>0</u>	<u>0</u>	<u>0</u>	<u>0</u>	<u>0</u>
3.4.1. Antropología Social	37	34	3	0	2	0	0	0	1	0	0	0	0	0	0	0	0
3.4.2. Ciencias Naturales	21	20	1	0	1	0	0	0	0	0	0	0	0	0	0	0	0
3.4.3. Ciencias Sociales	39	35	4	0	4	0	0	0	0	0	0	0	0	0	0	0	0
3.4.4. Filosofía y Psicopedagogía	14	13	1	0	1	0	0	0	0	0	0	0	0	0	0	0	0
3.4.5. Idiomas Extranjeros	50	44	6	0	6	0	0	0	0	0	0	0	0	0	0	0	0
3.4.6. Lengua Literaria	36	34	2	0	2	0	0	0	0	0	0	0	0	0	0	0	0
3.4.7. Matemática e Informática	34	32	2	0	1	0	0	0	1	0	0	0	0	0	0	0	0
4.- Ciencias Económicas y de Negocios (FACEN)	1043	925	118	4	82	7	0	10	0	0	1	4	45	0	0	0	0
4.1.A. Administración (Iquitos)	274	252	22	1	15	0	0	2	0	0	0	2	2	0	0	0	0
4.1.B. Administración (Contamana)	0	0	0	0	0	0	0	0	0	0	0	0	0	0	0	0	0
4.1.C. Administración (Requena)	0	0	0	0	0	0	0	0	0	0	0	0	0	0	0	0	0
4.2.A. Contabilidad (Iquitos)	333	314	19	0	15	1	0	2	0	0	0	1	0	0	0	0	0
4.2.B. Contabilidad (Contamana)	35	25	10	1	0	1	0	0	0	0	0	0	43	0	0	0	0
4.2.C. Contabilidad (Requena)	40	38	2	1	0	1	0	0	0	0	0	0	0	0	0	0	0
4.2.D. Contabilidad (Yurimaguas)	41	26	15	0	12	1	0	1	0	0	0	1	0	0	0	0	0
4.3. Economía	97	81	16	0	13	1	0	2	0	0	0	0	0	0	0	0	0
4.4.A. Negocios Internacionales y Turismo (Iquitos)	186	167	19	1	15	1	0	2	0	0	0	0	0	0	0	0	0
4.4.B. Negocios Internacionales y Turismo (Yurimaguas)	37	22	15	0	12	1	0	1	0	0	1	0	0	0	0	0	0
5.- Ciencias Forestales (FCF)	245	205	40	1	30	0	1	2	0	0	0	6	0	0	0	0	0
5.1. Ingeniería Forestal	114	96	18	0	13	0	0	2	0	0	0	3	0	0	0	0	0
5.2. Ingeniería en Ecología de Bosques Tropicales	131	109	22	1	17	0	1	0	0	0	0	3	0	0	0	0	0
6.- Derecho y Ciencias Políticas (FDCP)	168	147	21	3	9	4	0	1	0	0	1	3	0	0	0	0	0
7.- Enfermería (FE)	125	114	11	1	9	0	0	1	0	0	0	0	0	0	0	0	0
8.- Farmacia y Bioquímica (FFB)	61	47	14	1	10	1	0	2	0	0	0	0	0	0	0	0	0
9.- Ingeniería en Industrias Alimentarias (FIIA)	115	94	21	1	15	1	0	2	0	0	0	2	0	0	0	0	0
9.1 Ingeniería en Industrias Alimentarias	43	36	7	0	6	0	0	0	0	0	0	1	0	0	0	0	0
9.2 Bromatología y Nutrición Humana	72	58	14	1	9	1	0	2	0	0	0	1	0	0	0	0	0
10.- Ingeniería de Sistemas e Informática (FISI)	230	205	25	1	18	1	1	2	0	0	1	1	0	0	0	0	0
11.- Ingeniería Química (FIQ)	54	44	10	1	8	0	0	0	0	0	0	1	0	0	0	0	0
12.- Medicina Humana (FMH)	150	137	13	1	11	1	0	0	0	0	0	0	0	0	0	0	0
13.- Odontología (FO)	52	38	14	0	11	1	1	0	0	0	0	1	0	0	0	0	0
14.- Zootecnia (FZ) - Yurimaguas	16	10	6	0	5	0	0	1	0	0	0	0	0	0	0	0	0

Fuente: Comisión de Admisión - UNAP - 2014

Elaboración: Oficina Ejecutiva de Estadística - OGPP - UNAP - 2015

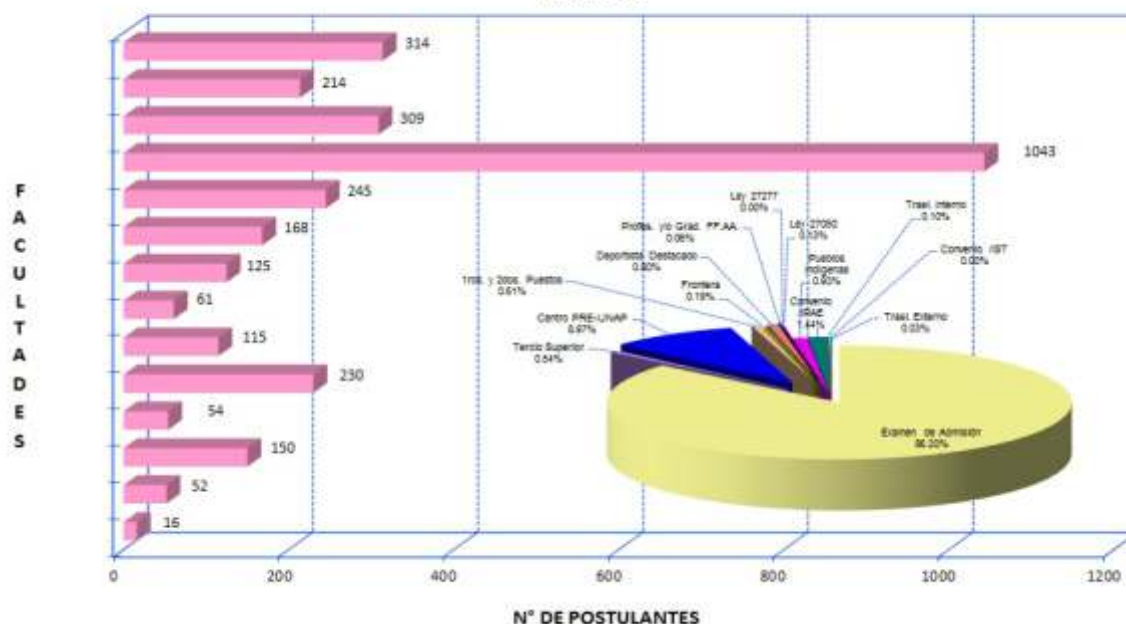
**POSTULANTES AL PROCESO DE ADMISIÓN,
POR FACULTADES Y MODALIDADES DE POSTULACIÓN
AÑO : 2014**

4.11 POSTULANTES: POR GÉNERO Y PORCENTAJE, SEGÚN PROCEDENCIA DEL COLEGIO, 2014

Procedencia del Colegio Departamento	Total por sexo					
	Tot	%	Hom	%	Muj	%
Total	3096	100	1572		1524	
1.- Amazonas	3	0.1	2	0.1	1	0.0
2.- Ancash	3	0.1	2	0.1	1	0.0
3.- Apurímac	4	0.1	2	0.1	2	0.1
4.- Arequipa	2	0.1	2	0.1	0	0.0
5.- Ayacucho	0	0.0	0	0.0	0	0.0
6.- Cajamarca	5	0.2	3	0.1	2	0.1
7.- Callao	4	0.1	3	0.1	1	0.0
8.- Cuzco	1	0.0	1	0.0	0	0.0
9.- Huancaavelica	0	0.0	0	0.0	0	0.0
10.- Huánuco	8	0.3	2	0.1	6	0.2
11.- Ica	0	0.0	0	0.0	0	0.0
12.- Junín	1	0.0	1	0.0	0	0.0
13.- La Libertad	8	0.3	2	0.1	6	0.2
14.- Lambayeque	4	0.1	2	0.1	2	0.1
15.- Lima	57	1.8	35	1.1	22	0.7
16.- Loreto	2965	95.8	1496	48.3	1469	47.4
17.- Madre de Dios	0	0.0	0	0.0	0	0.0
18.- Moquegua	0	0.0	0	0.0	0	0.0
19.- Pasco	0	0.0	0	0.0	0	0.0
20.- Piura	3	0.1	2	0.1	1	0.0
21.- Puno	0	0.0	0	0.0	0	0.0
22.- San Martín	21	0.7	12	0.4	9	0.3
23.- Tacna	0	0.0	0	0.0	0	0.0
24.- Tumbes	0	0.0	0	0.0	0	0.0
25.- Ucayali	5	0.2	4	0.1	1	0.0
Otros (Extranjeros)	2	0.1	1	0.0	1	0.0

Fuente: Comisión de Admisión - UNAP - 2014

Elaboración : Oficina Ejecutiva de Estadística - OGPP - UNAP - 2015

PROCEDENCIA DE COLEGIO, SEGÚN DEPARTAMENTOS DE MAYOR RELEVANCIA AÑO : 2014

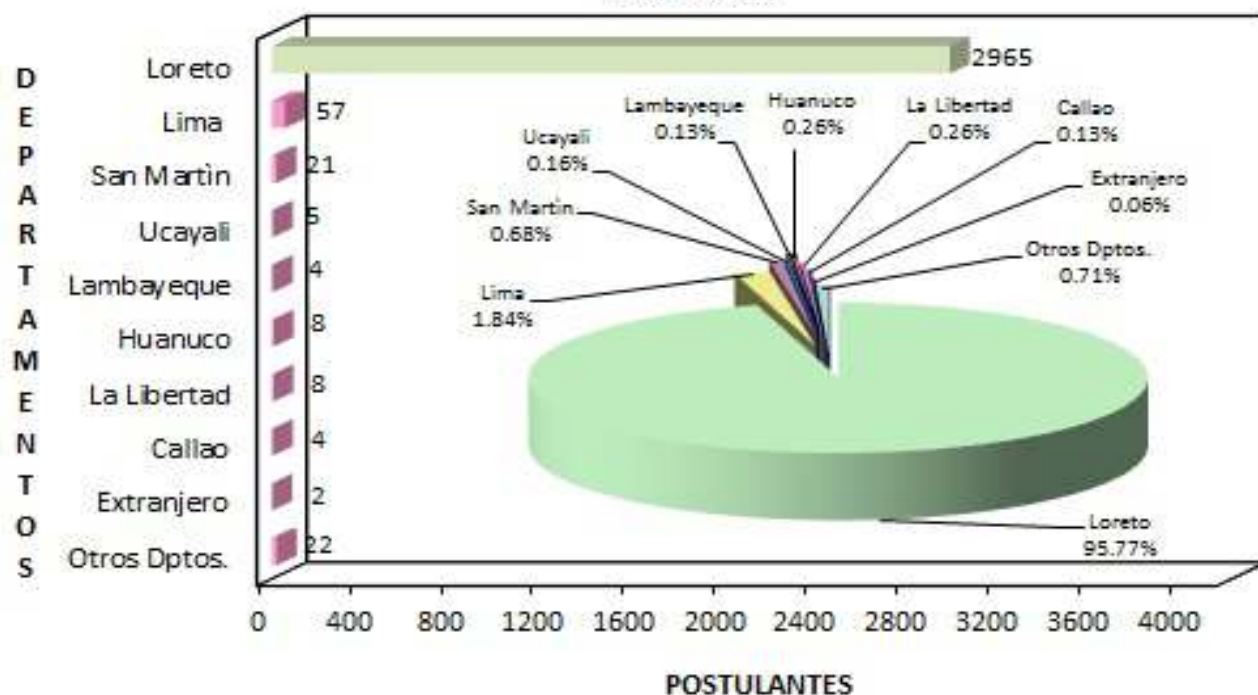

4.12 POSTULANTES: POR GRUPO DE EDADES, SEGÚN FACULTADES Y ESCUELAS DE DE FORMACIÓN PROFESIONAL, 2014

Facultades Escuelas de Formación Profesional	Total	%	Grupo de Edades											
			15 - 18	%	19 - 22	%	23 - 26	%	27 - 30	%	31 - 34	%	más de 35	%
Total	3096	100	2129	68.8	668	21.6	173	5.6	66	2.1	28	0.0	32	1.0
1.- Agronomía (FA)	314	10.1	242	7.8	64	2.1	5	0.2	1	0.0	2	0.0	0	0.0
1.1.A. Agronomía (Iquitos)	54	1.7	38	1.2	15	0.5	0	0.0	1	0.0	0	0.0	0	0.0
1.1.B. Agronomía (Yurimaguas)	30	1.0	22	0.7	6	0.2	2	0.1	0	0.0	0	0.0	0	0.0
1.2. Ingeniería en Gestión Ambiental	230	7.4	182	5.9	43	1.4	3	0.1	0	0.0	2	0.0	0	0.0
2.- Ciencias Biológicas (FCB)	214	6.9	135	4.4	52	1.7	13	0.4	9	0.3	3	0.0	2	0.1
2.1. Biología	129	4.2	91	2.9	28	0.9	7	0.2	2	0.1	1	0.0	0	0.0
2.2 A. Acuicultura (Iquitos)	38	1.2	25	0.8	7	0.2	4	0.1	2	0.1	0	0.0	0	0.0
2.3 B. Acuicultura (Yurimaguas)	12	0.4	8	0.3	1	0.0	1	0.0	0	0.0	1	0.0	1	0.0
2.4 C. Acuicultura (Datem)	35	1.1	11	0.4	16	0.5	1	0.0	5	0.2	1	0.0	1	0.0
3.- Ciencias de la Educación y Humanidades (FCEH)	309	10.0	208	6.7	75	2.4	21	0.7	3	0.1	1	0.0	1	0.0
3.1. Educación Física	13	0.4	7	0.2	3	0.1	3	0.1	0	0.0	0	0.0	0	0.0
3.2. Educación Inicial	51	1.6	30	1.0	17	0.5	4	0.1	0	0.0	0	0.0	0	0.0
3.3. Educación Primaria	14	0.5	8	0.3	5	0.2	1	0.0	0	0.0	0	0.0	0	0.0
3.4. Educación Secundaria	231	7.5	163	5.3	50	1.6	13	0.4	3	0.1	1	0.0	1	0.0
3.4.1. Antropología Social	37	1.2	29	0.9	5	0.2	1	0.0	2	0.1	0	0.0	0	0.0
3.4.2. Ciencias Naturales	21	0.7	8	0.3	10	0.3	3	0.1	0	0.0	0	0.0	0	0.0
3.4.3. Ciencias Sociales	39	1.3	30	1.0	7	0.2	1	0.0	0	0.0	1	0.0	0	0.0
3.4.4. Filosofía y Psicopedagogía	14	0.5	11	0.4	2	0.1	1	0.0	0	0.0	0	0.0	0	0.0
3.4.5. Idiomas Extranjeros	50	1.6	39	1.3	8	0.3	2	0.1	0	0.0	0	0.0	1	0.0
3.4.6. Lengua Literaria	36	1.2	26	0.8	7	0.2	3	0.1	0	0.0	0	0.0	0	0.0
3.4.7. Matemática e Informática	34	1.1	20	0.6	11	0.4	2	0.1	1	0.0	0	0.0	0	0.0
4.- Ciencias Económicas y de Negocios (FACEN)	1043	33.7	675	21.8	200	6.5	90	2.9	40	1.3	18	0.0	20	0.6
4.1.A. Administración (Iquitos)	274	8.9	207	6.7	49	1.6	12	0.4	4	0.1	1	0.0	1	0.0
4.1.B. Administración (Contamana)	0	0.0	0	0.0	0	0.0	0	0.0	0	0.0	0	0.0	0	0.0
4.1.C. Administración (Requena)	0	0.0	0	0.0	0	0.0	0	0.0	0	0.0	0	0.0	0	0.0
4.2.A. Contabilidad (Iquitos)	333	10.8	160	5.2	70	2.3	35	1.1	35	1.1	16	0.0	17	0.5
4.2.B. Contabilidad (Contamana)	35	1.1	23	0.7	6	0.2	6	0.2	0	0.0	0	0.0	0	0.0
4.2.C. Contabilidad (Requena)	40	1.3	25	0.8	8	0.3	6	0.2	0	0.0	0	0.0	1	0.0
4.2.D. Contabilidad (Yurimaguas)	41	1.3	29	0.9	7	0.2	2	0.1	1	0.0	1	0.0	1	0.0
4.3. Economía	97	3.1	80	2.6	15	0.5	2	0.1	0	0.0	0	0.0	0	0.0
4.4.A. Negocios Internacionales y Turismo (Iquitos)	186	6.0	125	4.0	35	1.1	26	0.8	0	0.0	0	0.0	0	0.0
4.4.B. Negocios Internacionales y Turismo (Yurimaguas)	37	1.2	26	0.8	10	0.3	1	0.0	0	0.0	0	0.0	0	0.0
5.- Ciencias Forestales (FCF)	245	7.9	163	5.3	71	2.3	7	0.2	3	0.1	0	0.0	1	0.0
5.1. Ingeniería Forestal	114	3.7	71	2.3	35	1.1	4	0.1	3	0.1	0	0.0	1	0.0
5.2.A. Ingeniería en Ecología de Bosques Tropicales (Iquitos)	131	4.2	92	3.0	36	1.2	3	0.1	0	0.0	0	0.0	0	0.0
5.2.B. Ingeniería en Ecología de Bosques Tropicales (Orellana)	0	0.0	0	0.0	0	0.0	0	0.0	0	0.0	0	0.0	0	0.0
6.- Derecho y Ciencias Políticas (FDCP)	168	5.4	129	4.2	27	0.9	3	0.1	3	0.1	3	0.0	3	0.1
7.- Enfermería (FE)	125	4.0	85	2.7	33	1.1	4	0.1	1	0.0	1	0.0	1	0.0
8.- Farmacia y Bioquímica (FFB)	61	2.0	42	1.4	15	0.5	1	0.0	2	0.1	0	0.0	1	0.0
9.- Ingeniería en Industrias Alimentarias (FIIA)	115	3.7	89	2.9	22	0.7	3	0.1	0	0.0	0	0.0	1	0.0
9.1. Ingeniería en Industrias Alimentarias	43	1.4	33	1.1	8	0.3	2	0.1	0	0.0	0	0.0	0	0.0
9.2. Bromatología y Nutrición Humana	72	2.3	56	1.8	14	0.5	1	0.0	0	0.0	0	0.0	1	0.0
10.- Ingeniería de Sistemas e Informática (FISI)	230	7.4	146	4.7	68	2.2	15	0.5	0	0.0	0	0.0	1	0.0
11.- Ingeniería Química (FIQ)	54	1.7	40	1.3	13	0.4	1	0.0	0	0.0	0	0.0	0	0.0
12.- Medicina Humana (FMH)	150	4.8	124	4.0	18	0.6	6	0.2	1	0.0	0	0.0	1	0.0
13.- Odontología (FO)	52	1.7	41	1.3	6	0.2	2	0.1	3	0.1	0	0.0	0	0.0
14.- Zootecnia (FZ) - Yurimaguas	16	0.5	10	0.3	4	0.1	2	0.1	0	0.0	0	0.0	0	0.0

Fuente: Comisión de Admisión - UNAP - 2014

Elaboración : Oficina Ejecutiva de Estadística - OGPP - UNAP - 2015

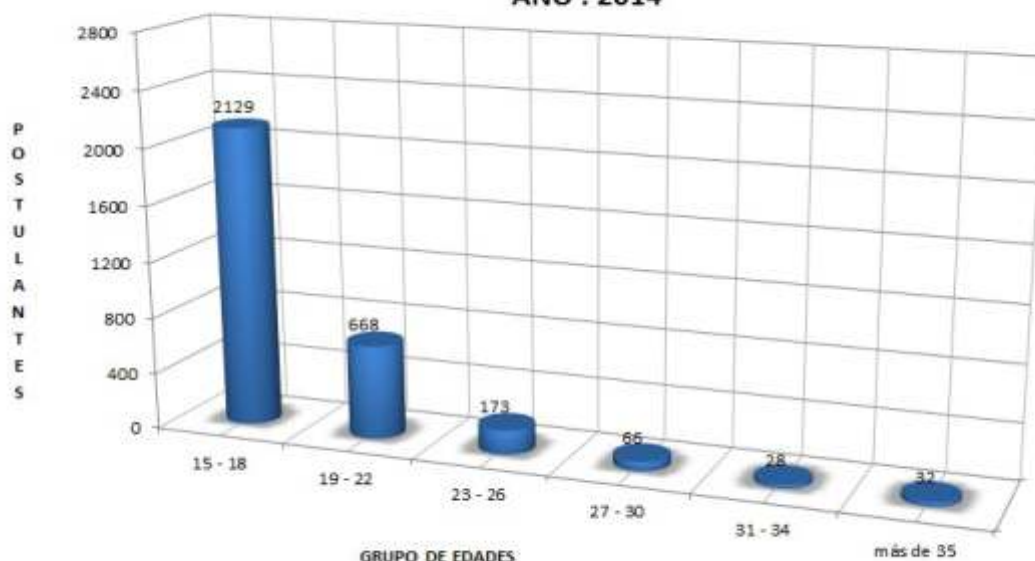
**POSTULANTES POR GRUPO DE EDADES
AÑO : 2014**

4.13 POSTULANTES: POR TIPO DE COLEGIO, SEGÚN FACULTADES Y ESCUELAS DE FORMACIÓN PROFESIONAL, 2014

Facultades Escuelas de Formación Profesional	Total	%	Tipo de Colegio					
			Nacional	%	Particular	%	Parroquial	%
Total	3096	100.0	2160	69.8	493	15.9	443	14.3
1.- Agronomía (FA)	314	10.1	216	7.0	40	1.3	58	1.9
1.1.A. Agronomía - Iquitos	54	1.7	28	0.9	8	0.3	18	0.6
1.1.B. Agronomía - Yurimaguas	30	1.0	29	0.9	1	0.0	0	0.0
1.2. Ingeniería en Gestión Ambiental	230	7.4	159	5.1	31	1.0	40	1.3
2.- Ciencias Biológicas (FCB)	214	6.9	165	5.3	25	0.8	24	0.8
2.1 Biología	129	4.2	91	2.9	20	0.6	18	0.6
2.2.A. Acuicultura - Iquitos	38	1.2	27	0.9	5	0.2	6	0.2
2.3.B. Acuicultura - Yurimaguas	12	0.4	12	0.4	0	0.0	0	0.0
2.4.C. Acuicultura - Datem	35	1.1	35	1.1	0	0.0	0	0.0
3.- Ciencias de la Educación y Humanidades (FCEH)	309	10.0	248	8.0	30	1.0	31	1.0
3.1. Educación Física	13	0.4	6	0.2	4	0.1	3	0.1
3.2. Educación Inicial	51	1.6	43	1.4	5	0.2	3	0.1
3.3. Educación Primaria	14	0.5	8	0.3	2	0.1	4	0.1
3.4. Educación Secundaria	<u>231</u>	<u>7.5</u>	<u>191</u>	<u>6.2</u>	<u>19</u>	<u>0.6</u>	<u>21</u>	<u>0.7</u>
3.4.1. Antropología Social	37	1.2	23	0.7	5	0.2	9	0.3
3.4.2. Ciencias Naturales	21	0.7	17	0.5	2	0.1	2	0.1
3.4.3. Ciencias Sociales	39	1.3	36	1.2	2	0.1	1	0.0
3.4.4. Filosofía y Psicopedagogía	14	0.5	12	0.4	2	0.1	0	0.0
3.4.5. Idiomas Extranjeros	50	1.6	44	1.4	4	0.1	2	0.1
3.4.6. Lengua Literaria	36	1.2	30	1.0	2	0.1	4	0.1
3.4.7. Matemática e Informática	34	1.1	29	0.9	2	0.1	3	0.1
4.- Ciencias Económicas y de Negocios (FACEN)	1043	33.7	692	22.4	201	6.5	150	4.8
4.1.A. Administración - Iquitos	274	8.9	194	6.3	45	1.5	35	1.1
4.1.B. Administración - Contamana	0	0.0	0	0.0	0	0.0	0	0.0
4.1.C. Administración - Requena	0	0.0	0	0.0	0	0.0	0	0.0
4.2.A. Contabilidad - Iquitos	333	10.8	205	6.6	75	2.4	53	1.7
4.2.B. Contabilidad - Contamana	35	1.1	34	1.1	1	0.0	0	0.0
4.2.C. Contabilidad - Requena	40	1.3	40	1.3	0	0.0	0	0.0
4.2.D. Contabilidad - Yurimaguas	41	1.3	36	1.2	3	0.1	2	0.1
4.3 Economía	97	3.1	54	1.7	18	0.6	25	0.8
4.4.A. Negocios Internacionales y Turismo - Iquitos	186	6.0	96	3.1	55	1.8	35	1.1
4.4.B. Negocios Internacionales y Turismo - Yurimaguas	37	1.2	33	1.1	4	0.1	0	0.0
5.- Ciencias Forestales (FCF)	245	7.9	202	6.5	21	0.7	22	0.7
5.1. Ingeniería Forestal	114	3.7	93	3.0	9	0.3	12	0.4
5.2. Ingeniería en Ecología de Bosques Tropicales	131	4.2	109	3.5	12	0.4	10	0.3
6.- Derecho y Ciencias Políticas (FDCP)	168	5.4	110	3.6	28	0.9	30	1.0
7.- Enfermería (FE)	125	4.0	106	3.4	11	0.4	8	0.3
8.- Farmacia y Bioquímica (FFB)	61	2.0	41	1.3	10	0.3	10	0.3
9.- Ingeniería en Industrias Alimentarias (FIIA)	115	3.7	82	2.6	14	0.5	19	0.6
9.1 Ingeniería en Industrias Alimentarias	43	1.4	35	1.1	4	0.1	4	0.1
9.2 Bromatología y Nutrición Humana	72	2.3	47	1.5	10	0.3	15	0.5
10.- Ingeniería de Sistemas e Informática (FISI)	230	7.4	157	5.1	43	1.4	30	1.0
11.- Ingeniería Química (FIQ)	54	1.7	32	1.0	12	0.4	10	0.3
12.- Medicina Humana (FMH)	150	4.8	70	2.3	44	1.4	36	1.2
13.- Odontología (FO)	52	1.7	24	0.8	13	0.4	15	0.5
14.- Zootecnia (FZ) - Yurimaguas	16	0.5	15	0.5	1	0.0	0	0.0

Fuente: Comisión de Admisión - UNAP - 2014

Elaboración : Oficina Ejecutiva de Estadística - OGPP - UNAP - 2015

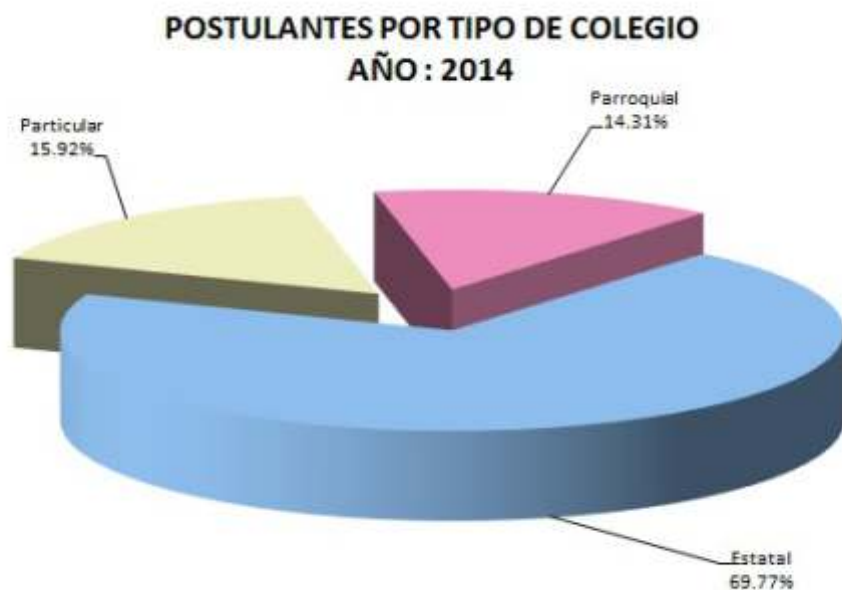

4.14 INGRESANTES: EVOLUCIÓN HISTÓRICA POR AÑOS, SEGÚN FACULTADES, 2005 - 2014

Facultades	Años									
	2005	2006	2007	2008	2009	2010	2011	2012	2013	2014
Total	737	1393	1359	1422	1563	1328	2207	1798	1546	1490
01. AGRONOMÍA	62	149	111	68	148	88	218	154	149	130
02. CIENCIAS BIOLÓGICAS	74	100	75	102	117	76	113	86	76	145
03. CIENCIAS DE LA EDUCACIÓN Y HUMANIDADES	103	267	393	294	239	134	349	207	158	269
04. CIENCIAS ECONÓMICAS Y DE NEGOCIOS	204	347	336	422	452	550	635	616	538	423
05. CIENCIAS FORESTALES	31	142	113	153	152	93	201	186	161	150
06. DERECHO Y CIENCIAS POLÍTICAS	33	35	35	36	34	33	50	50	41	32
07. ENFERMERÍA	41	50	39	48	69	44	91	65	43	31
08. FARMACIA Y BIOQUÍMICA	54	60	58	58	61	52	89	64	51	37
09. INGENIERÍA DE SISTEMAS E INFORMÁTICA	9	58	47	85	126	65	202	169	85	81
10. INGENIERÍA EN INDUSTRIAS ALIMENTARIAS	34	53	39	33	40	85	99	70	109	63
11. INGENIERÍA QUÍMICA	17	50	42	33	35	23	50	33	39	40
12. MEDICINA HUMANA	40	30	20	32	38	40	56	38	31	37
13. ODONTOLOGÍA	21	25	19	25	29	26	41	33	45	36
14. ZOOTECNIA - Yurimaguas	14	27	32	33	23	19	13	27	20	16

Fuente: Comisión de Admisión - UNAP - 2014

Elaboración : Oficina Ejecutiva de Estadística - OGPP - UNAP - 2015

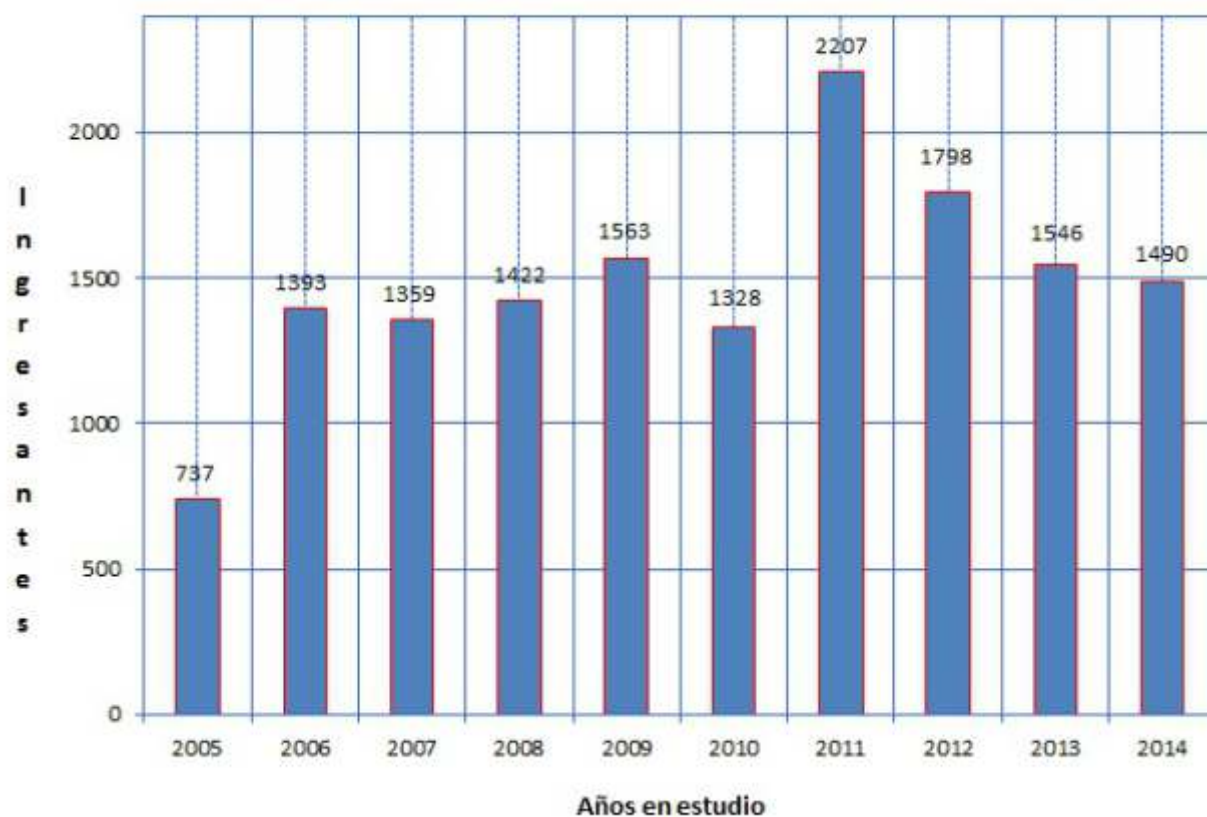
**EVOLUCIÓN HISTÓRICA DE LOS INGRESANTES
SERIE : 2005 - 2014**

**EVOLUCIÓN DE LOS INGRESANTES
AGRONOMÍA
2005 - 2014**



**EVOLUCIÓN DE LOS INGRESANTES
CIENCIAS BIOLÓGICAS
2005 - 2014**



**EVOLUCIÓN DE LOS INGRESANTES
CIENCIAS ECONÓMICAS Y DE NEGOCIOS
2005 - 2014**



**EVOLUCIÓN DE LOS INGRESANTES
EDUCACIÓN Y HUMANIDADES
2005 - 2014**



**EVOLUCIÓN DE LOS INGRESANTES
CIENCIAS FORESTALES
2005 - 2014**



**EVOLUCIÓN DE LOS INGRESANTES
DERECHO Y CIENCIAS POLÍTICAS
2005 - 2014**



**EVOLUCIÓN DE LOS INGRESANTES
ENFERMERÍA
2005 - 2014**



**EVOLUCIÓN DE LOS INGRESANTES
FARMACIA Y BIOQUÍMICA
2005 - 2014**



**EVOLUCIÓN DE LOS INGRESANTES
ING. DE SISTEMAS E INFORMÁTICA
2005 - 2014**

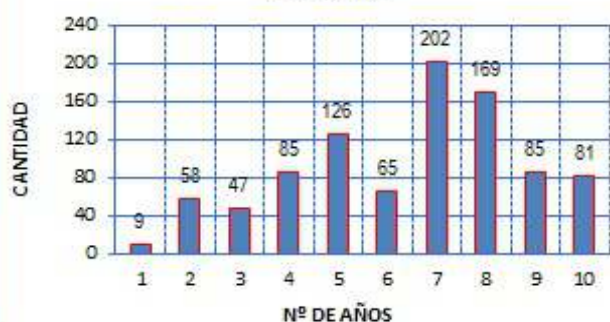

**EVOLUCIÓN DE LOS INGRESANTES
ING. INDUSTRIAS ALIMENTARIAS
2005 - 2014**



**EVOLUCIÓN DE LOS INGRESANTES
INGENIERÍA QUÍMICA
2005 - 2014**

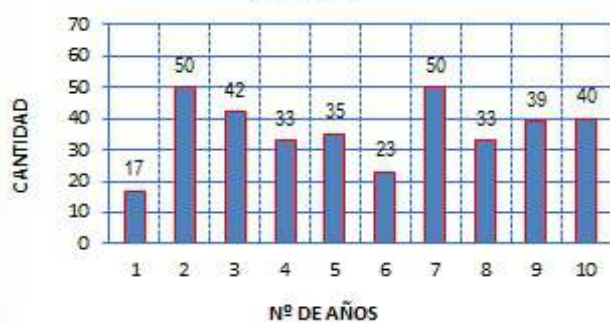

**EVOLUCIÓN DE LOS INGRESANTES
MEDICINA HUMANA
2005 - 2014**

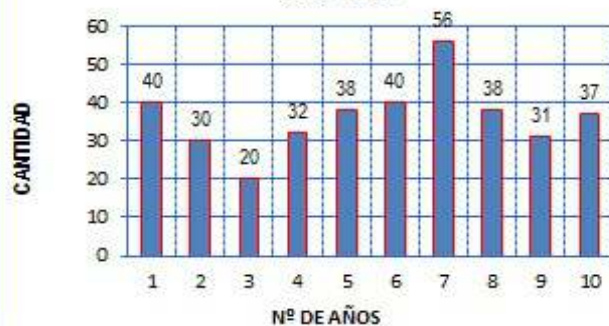

**EVOLUCIÓN DE LOS INGRESANTES
ODONTOLOGÍA
2005 - 2014**

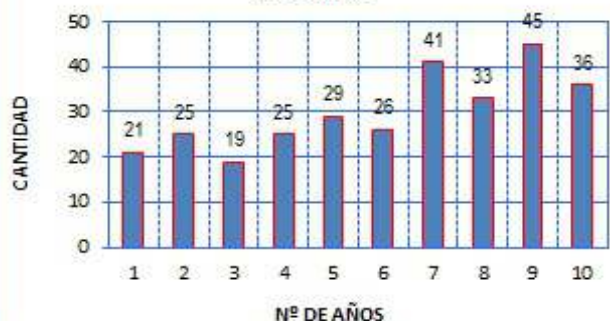

**EVOLUCIÓN DE LOS INGRESANTES
ZOOTECNIA
2005 - 2014**



4.15 INGRESANTES: TASA DE CRECIMIENTO EN BASE AL AÑO ANTERIOR, 2014

Años	Ingresantes	
	Número	Tasa de Crecimiento (%) en base al año anterior
2004	1265	
2005	1326	4.82
2006	737	-44.42
2007	1393	89.01
2008	1359	-2.44
2009	1422	4.64
2010	1563	9.92
2011	2207	41.20
2012	1798	-18.53
2013	1546	-14.02
2014	1490	-3.62
Tasa Promedio de crecimiento		6.66

Fuente: Comisión de Admisión - UNAP - 2014

Elaboración: Oficina Ejecutiva de Estadística - OEE - OGPP - 2015

TASA DE CRECIMIENTO DE LOS INGRESANTES, SEGÚN AÑOS PERIODO : 2005 - 2014

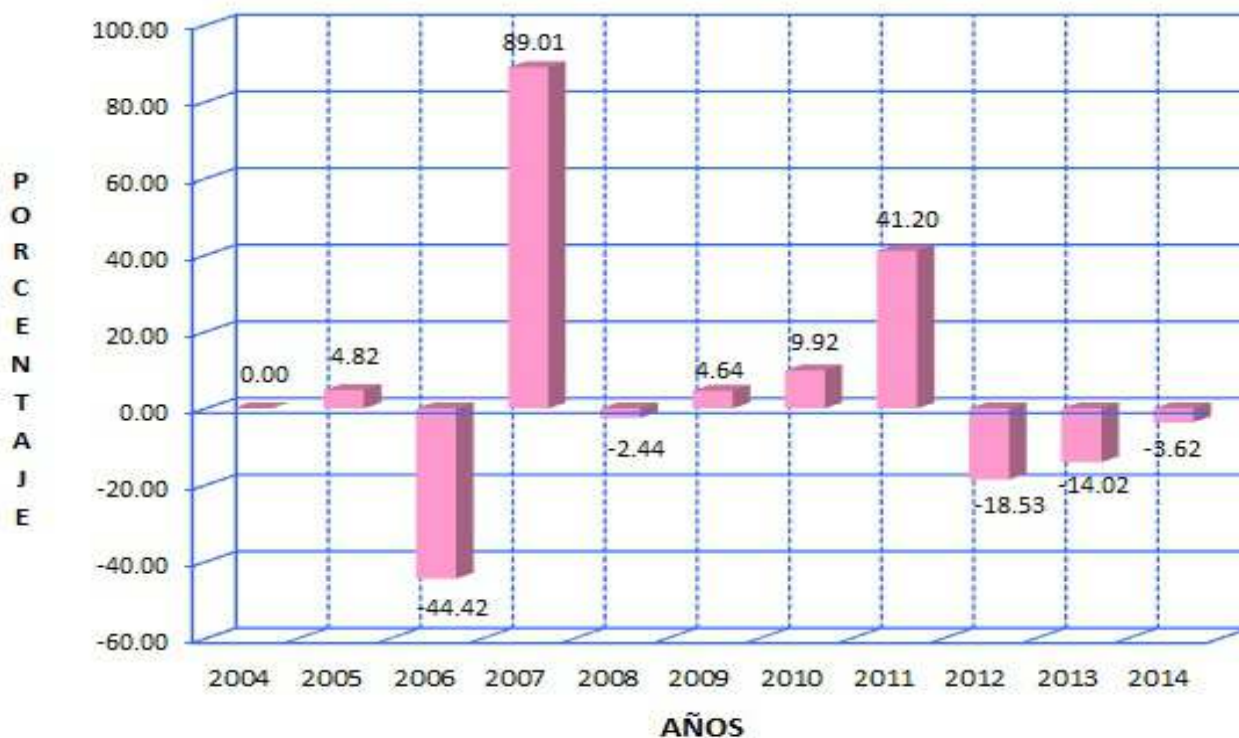

NOTA: La tasa de crecimiento de los ingresantes referente al año anterior es de -3.62%. Con una tasa Promedio de crecimiento de 6.66 %, referente a 10 años.

4.16 INGRESANTES: TASA DE CRECIMIENTO, SEGÚN FACULTADES, 2014

Facultades	Años		Tasa de Crecimiento
	2013	2014	
Total	1546	1490	-3.62
01.- AGRONOMÍA	149	130	-12.75
02.- CIENCIAS BIOLÓGICAS	76	145	90.79
03.- CIENCIAS DE LA EDUCACIÓN Y HUMANIDADES	158	269	70.25
04.- CIENCIAS ECONÓMICAS Y DE NEGOCIOS	538	423	-21.38
05.- CIENCIAS FORESTALES	161	150	-6.83
06.- DERECHO Y CIENCIAS POLÍTICAS	41	32	-21.95
07.- ENFERMERÍA	43	31	-27.91
08.- FARMACIA Y BIOQUÍMICA	51	37	-27.45
09.- INGENIERÍA EN INDUSTRIAS ALIMENTARIAS	85	81	-4.71
10.- INGENIERÍA DE SISTEMAS E INFORMÁTICA	109	63	-42.20
11.- INGENIERÍA QUÍMICA	39	40	2.56
12.- MEDICINA HUMANA	31	37	19.35
13.- ODONTOLOGÍA	45	36	-20.00
14.- ZOOTECNIA - Yurimaguas	20	16	-20.00

Fuente: Comisión de Admisión - UNAP - 2014

Elaboración: Oficina Ejecutiva de Estadística - OGPP - UNAP - 2015

**TASA DE CRECIMIENTO DE LOS INGRESANTES, SEGÚN FACULTADES
AÑO: 2014**

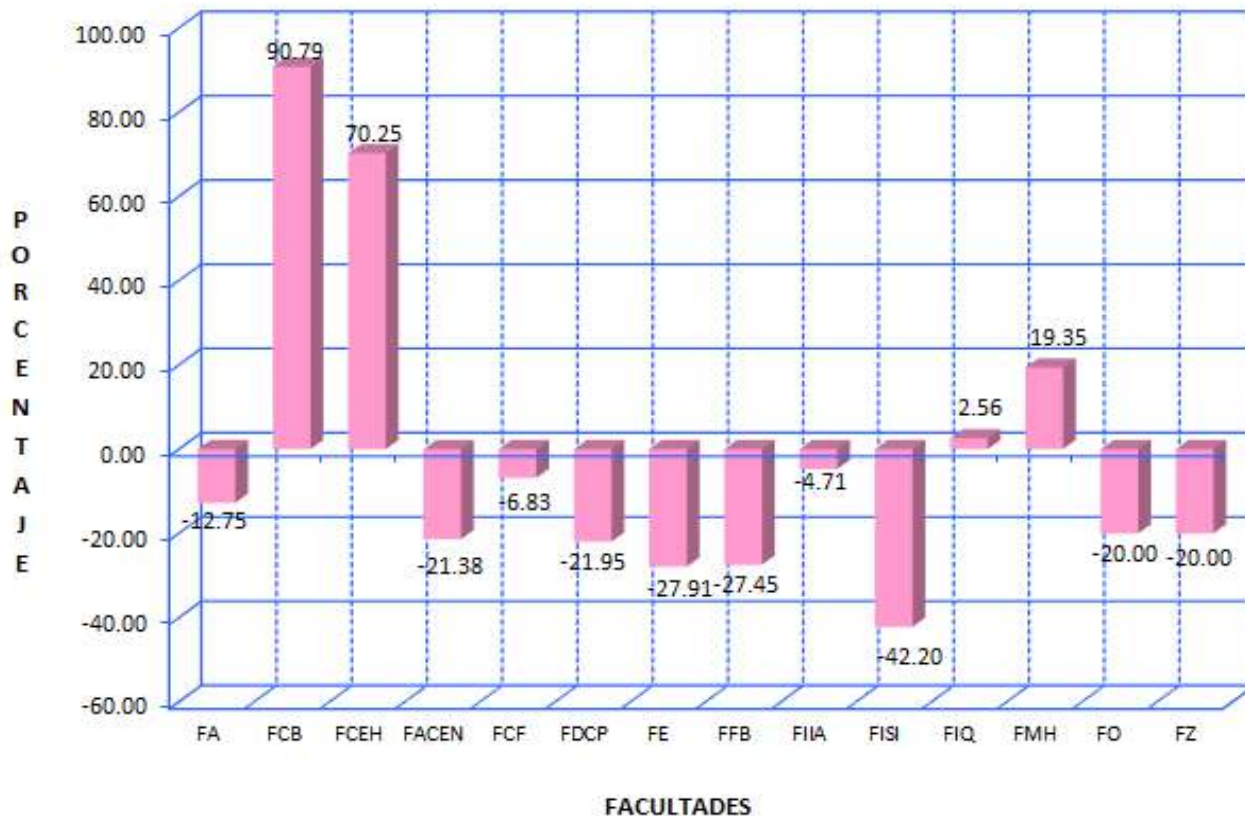

NOTA: La tasa de crecimiento de los ingresantes referente al año anterior es de -3.62%.

4.17 INGRESANTES: POR GÉNERO Y PORCENTAJE, SEGÚN ETAPAS DEL EXAMEN DE ADMISIÓN, 2014

Etapas del Examen de Admisión	Total		Genero			
			Hombre		Mujer	
	Nro.	%	Nro.	%	Nro.	%
Total	1490	100.00	789	52.95	701	47.05
2014 - I Etapa	488	32.75	255	17.11	233	15.64
2014 - II Etapa	1002	67.25	534	35.84	468	31.41

Fuente: Comisión de Admisión - UNAP - 2014

Elaboración : Oficina Ejecutiva de Estadística - OGPP - UNAP - 2015

INGRESANTES POR GÉNERO, SEGÚN ETAPAS DEL EXAMEN DE ADMISIÓN AÑO : 2014

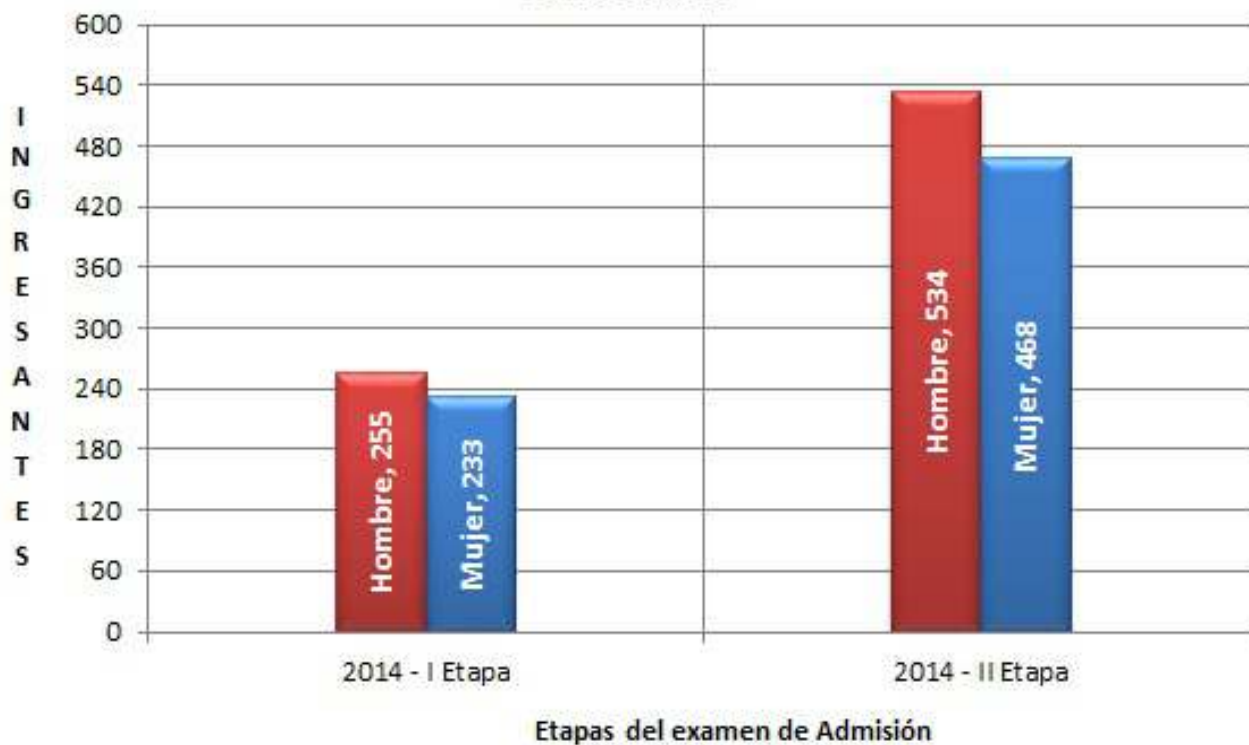

4.18 INGRESANTES: POR ETAPAS, SEMESTRE Y GENERO, SEGÚN FACULTADES Y ESCUELAS DE FORMACIÓN PROFESIONAL, 2014

Facultades Escuelas de Formación Profesional	Ingresantes 2014				Etapas							
	Tot	%	Hom	Muj	2014 - I Etapa				2014 - II Etapa			
					Tot	%	Hom	Muj	Tot	%	Hom	Muj
Total	1490	100.00	789	701	488	32.75	255	233	1002	67.25	534	468
1.- Agronomía (FA)	130	8.72	81	49	37	2.48	20	17	93	6.24	61	32
1.1.A. Agronomía - Iquitos	49	3.29	31	18	12	0.81	4	8	37	2.48	27	10
1.1.B. Agronomía - Yurimaguas	30	2.01	17	13	5	0.34	2	3	25	1.68	15	10
1.2. Ingeniería en Gestión Ambiental	51	3.42	33	18	20	1.34	14	6	31	2.08	19	12
2.- Ciencias Biológicas (FCB)	145	9.73	84	61	33	2.21	19	14	112	7.52	65	47
2.1. Biología	62	4.16	40	22	27	1.81	17	10	35	2.35	23	12
2.2.A. Acuicultura - Iquitos	36	2.42	12	24	5	0.34	2	3	31	2.08	10	21
2.3.B. Acuicultura - Yurimaguas	12	0.81	7	5	1	0.07	0	1	11	0.74	7	4
2.4.C. Acuicultura - Datem	35	2.35	25	10	0	0.00	0	0	35	2.35	25	10
3.- Ciencias de la Educación y Humanidades (FCEH)	269	18.05	117	152	98	6.58	48	50	171	11.48	69	102
3.1. Educación Física	9	0.60	7	2	4	0.27	3	1	5	0.34	4	1
3.2. Educación Inicial	42	2.82	1	41	18	1.21	1	17	24	1.61	0	24
3.3. Educación Primaria	13	0.87	2	11	2	0.13	1	1	11	0.74	1	10
3.4. Educación Secundaria	<u>205</u>	<u>13.76</u>	<u>107</u>	<u>98</u>	<u>74</u>	<u>4.97</u>	<u>43</u>	<u>31</u>	<u>131</u>	<u>8.79</u>	<u>64</u>	<u>67</u>
3.4.1. Antropología Social	35	2.35	15	20	10	0.67	4	6	25	1.68	11	14
3.4.2. Ciencias Naturales	17	1.14	8	9	5	0.34	3	2	12	0.81	5	7
3.4.3. Ciencias Sociales	37	2.48	25	12	11	0.74	9	2	26	1.74	16	10
3.4.4. Filosofía y Psicopedagogía	14	0.94	6	8	7	0.47	2	5	7	0.47	4	3
3.4.5. Idiomas Extranjeros	40	2.68	14	26	17	1.14	8	9	23	1.54	6	17
3.4.6. Lengua Literatura	34	2.28	16	18	11	0.74	7	4	23	1.54	9	14
3.4.7. Matemática e Informática	28	1.88	23	5	13	0.87	10	3	15	1.01	13	2
4.- Ciencias Económicas y de Negocios (FACEN)	423	28.39	226	197	102	6.85	53	49	321	21.54	173	148
4.1.A. Administración - Iquitos	68	4.56	41	27	22	1.48	13	9	46	3.09	28	18
4.1.B. Administración - Contamana	0	0.00	0	0	0	0.00	0	0	0	0.00	0	0
4.1.B. Administración - Requena	0	0.00	0	0	0	0.00	0	0	0	0.00	0	0
4.2.A. Contabilidad - Iquitos	94	6.31	48	46	21	1.41	12	9	73	4.90	36	37
4.2.B. Contabilidad - Contamana	35	2.35	20	15	0	0.00	0	0	35	2.35	20	15
4.2.C. Contabilidad - Requena	40	2.68	24	16	0	0.00	0	0	40	2.68	24	16
4.2.D. Contabilidad - Yurimaguas	41	2.75	14	27	6	0.40	1	5	35	2.35	13	22
4.3 Economía	52	3.49	34	18	21	1.41	11	10	31	2.08	23	8
4.4.A. Negocios Internacionales y Turismo - Iquitos	56	3.76	30	26	26	1.74	14	12	30	2.01	16	14
4.4.C. Negocios Internacionales y Turismo - Yurimaguas	37	2.48	15	22	6	0.40	2	4	31	2.08	13	18
5.- Ciencias Forestales (FCF)	150	10.07	93	57	61	4.09	37	24	89	5.97	56	33
5.1. Ingeniería Forestal	75	5.03	56	19	30	2.01	24	6	45	3.02	32	13
5.2. Ingeniería en Ecología de Bosques Tropicales	75	5.03	37	38	31	2.08	13	18	44	2.95	24	20
6.- Derecho y Ciencias Políticas (FDCP)	32	2.15	13	19	14	0.94	5	9	18	1.21	8	10
7.- Enfermería (FE)	31	2.08	4	27	15	1.01	2	13	16	1.07	2	14
8.- Farmacia y Bioquímica (FFB)	37	2.48	16	21	17	1.14	5	12	20	1.34	11	9
9.- Ingeniería en Industrias Alimentarias (FIIA)	81	5.44	28	53	35	2.35	15	20	46	3.09	13	33
9.1 Ingeniería en Industrias Alimentarias	40	2.68	17	23	17	1.14	11	6	23	1.54	6	17
9.2 Bromatología y Nutrición Humana	41	2.75	11	30	18	1.21	4	14	23	1.54	7	16
10.- Ingeniería de Sistemas e Informática (FISI)	63	4.23	50	13	26	1.74	22	4	37	2.48	28	9
11.- Ingeniería Química (FIQ)	40	2.68	32	8	16	1.07	14	2	24	1.61	18	6
12.- Medicina Humana (FMH)	37	2.48	23	14	15	1.01	9	6	22	1.48	14	8
13.- Odontología (FO)	36	2.42	13	23	16	1.07	5	11	20	1.34	8	12
14.- Zootecnia (FZ) - Yurimaguas	16	1.07	9	7	3	0.20	1	2	13	0.87	8	5

Fuente: Comisión de Admisión - UNAP - 2014

Elaboración : Oficina Ejecutiva de Estadística - OGPP - UNAP - 2015

**INGRESANTES POR ETAPAS, SEGÚN FACULTADES
AÑO : 2014**

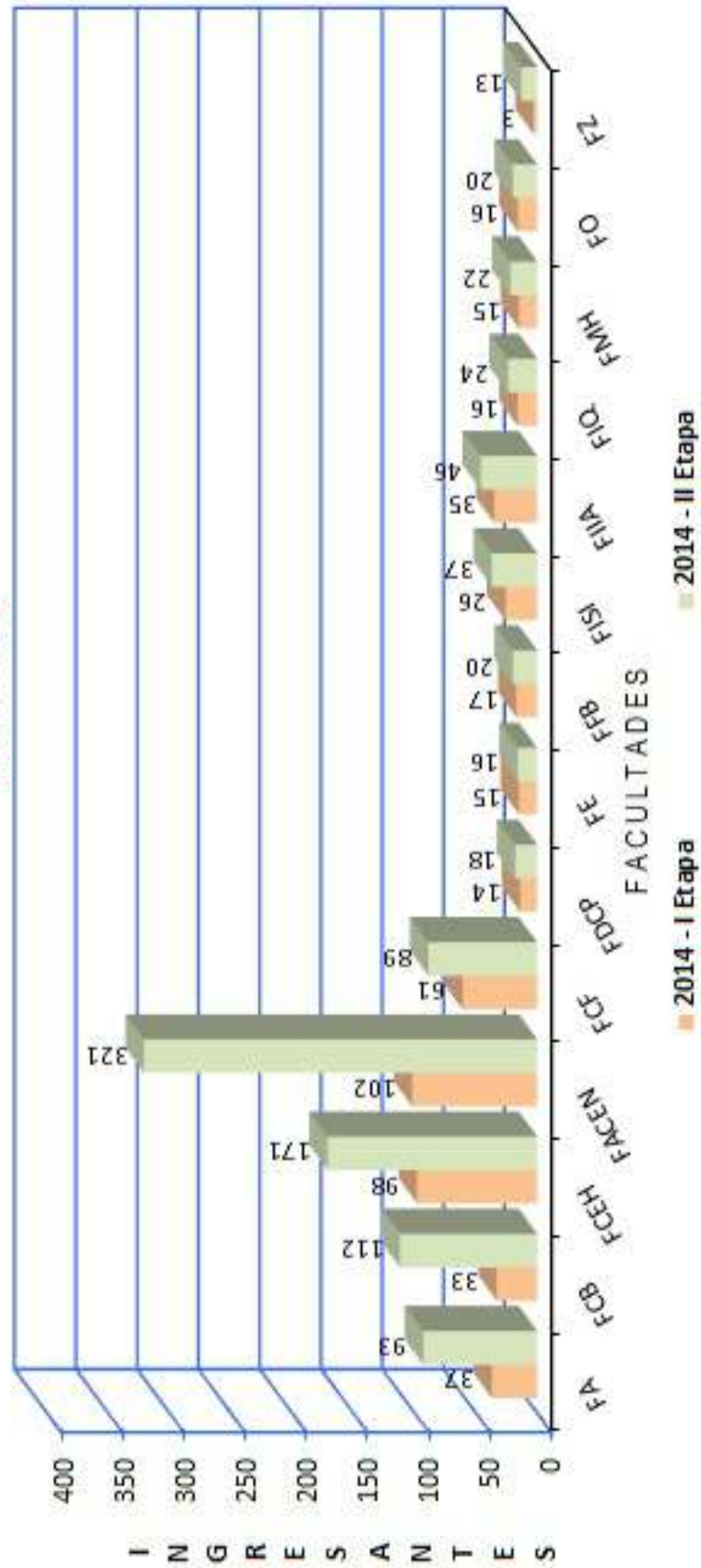

4.19 INGRESANTES: POR MODALIDAD, SEGÚN FACULTADES Y ESCUELAS DE FORMACIÓN PROFESIONAL, 2014

Facultades Escuelas de Formación Profesional	Total	Modalidad de Ingreso												Traslados		
		Examen de Admisión	Exonerados										Convenios		Interno	Externo
			Tercio Superior	Centro PRE-UNAP	1ros. y 2dos. Puestos	1ros. y 2dos. Puestos Frontera	Deportista Destacado	Profes. y/o Grad. y FF.AA.	Ley 27277	Ley 27050	Pueblos Indígenas	IPAE	I.S.T PADH			
Total	1490	1076	13	281	14	6	25	2	0	4	20	45	0	3	1	
1.- Agronomía (FA)	130	85	1	32	1	1	4	0	0	1	3	0	0	1	1	
1.1.a. Agronomía - Iquitos	49	38	0	9	0	0	1	0	0	0	1	0	0	0	0	
1.1.b. Agronomía - Yurimaguas	30	20	0	8	0	0	1	0	0	0	1	0	0	0	0	
1.2. Ingeniería en Gestión Ambiental	51	27	1	15	1	1	2	0	0	1	1	0	0	1	1	
2.- Ciencias Biológicas (FCB)	145	117	0	18	0	2	0	0	0	0	6	0	0	2	0	
2.1 Biología	62	47	0	13	0	0	0	0	0	0	0	0	0	2	0	
2.2 Acuicultura - Iquitos	36	33	0	3	0	0	0	0	0	0	0	0	0	0	0	
2.3 Acuicultura - Yurimaguas	12	9	0	2	0	0	0	0	0	0	1	0	0	0	0	
2.4 Acuicultura - Datem	35	28	0	0	0	2	0	0	0	0	5	0	0	0	0	
3.- Ciencias de la Educación y Humanidades (FCEH)	269	244	0	23	0	0	0	2	0	0	0	0	0	0	0	
3.1. Educación Física	9	9	0	0	0	0	0	0	0	0	0	0	0	0	0	
3.2. Educación Inicial	42	36	0	6	0	0	0	0	0	0	0	0	0	0	0	
3.3. Educación Primaria	13	13	0	0	0	0	0	0	0	0	0	0	0	0	0	
3.4 Educación Secundaria	205	186	0	17	0	0	0	2	0	0	0	0	0	0	0	
3.4.1. Antropología Social	35	32	0	2	0	0	0	1	0	0	0	0	0	0	0	
3.4.2. Ciencias Naturales	17	16	0	1	0	0	0	0	0	0	0	0	0	0	0	
3.4.3. Ciencias Sociales	37	33	0	4	0	0	0	0	0	0	0	0	0	0	0	
3.4.4. Filosofía y Psicopedagogía	14	13	0	1	0	0	0	0	0	0	0	0	0	0	0	
3.4.5. Idiomas Extranjeros	40	34	0	6	0	0	0	0	0	0	0	0	0	0	0	
3.4.6. Lengua Literaria	34	32	0	2	0	0	0	0	0	0	0	0	0	0	0	
3.4.7. Matemática e Informática	28	26	0	1	0	0	0	1	0	0	0	0	0	0	0	
4.- Ciencias Económicas y de Negocios (FACEN)	423	271	4	82	7	0	10	0	0	1	3	45	0	0	0	
4.1.A. Administración - Iquitos	68	47	1	15	0	0	2	0	0	0	1	2	0	0	0	
4.1.B. Administración - Contamana	0	0	0	0	0	0	0	0	0	0	0	0	0	0	0	
4.1.B. Administración - Requena	0	0	0	0	0	0	0	0	0	0	0	0	0	0	0	
4.2.A. Contabilidad - Iquitos	94	32	0	15	1	0	2	0	0	0	1	43	0	0	0	
4.2.B. Contabilidad - Contamana	35	33	1	0	1	0	0	0	0	0	0	0	0	0	0	
4.2.C. Contabilidad - Requena	40	38	1	0	1	0	0	0	0	0	0	0	0	0	0	
4.2.D. Contabilidad - Yurimaguas	41	26	0	12	1	0	1	0	0	0	1	0	0	0	0	
4.3 Economía	52	36	0	13	1	0	2	0	0	0	0	0	0	0	0	
4.4.A. Negocios Internacionales y Turismo - Iquitos	56	37	1	15	1	0	2	0	0	0	0	0	0	0	0	
4.4.C. Negocios Internacionales y Turismo - Yurimaguas	37	22	0	12	1	0	1	0	0	1	0	0	0	0	0	
5.- Ciencias Forestales (FCF)	150	114	1	30	0	1	2	0	0	0	2	0	0	0	0	
5.1. Ingeniería Forestal	75	59	0	13	0	0	2	0	0	0	1	0	0	0	0	
5.2. Ingeniería en Ecología de Bosques Tropicales	75	55	1	17	0	1	0	0	0	0	1	0	0	0	0	
6.- Derecho y Ciencias Políticas (FDCEP)	32	18	1	9	1	0	1	0	0	1	1	0	0	0	0	
7.- Enfermería (FE)	31	20	1	9	0	0	1	0	0	0	0	0	0	0	0	
8.- Farmacia y Bioquímica (FFB)	37	23	1	10	1	0	2	0	0	0	0	0	0	0	0	
9.- Ingeniería en Industrias Alimentarias (FIIA)	81	60	1	15	1	0	2	0	0	0	2	0	0	0	0	
9.1 Ingeniería en Industrias Alimentarias	40	33	0	6	0	0	0	0	0	0	1	0	0	0	0	
9.2 Bromatología y Nutrición Humana	41	27	1	9	1	0	2	0	0	0	1	0	0	0	0	
10.- Ingeniería de Sistemas e Informática (FISI)	63	38	1	18	1	1	2	0	0	1	1	0	0	0	0	
11.- Ingeniería Química (FIQ)	40	30	1	8	0	0	0	0	0	1	0	0	0	0	0	
12.- Medicina Humana (FMH)	37	24	1	11	1	0	0	0	0	0	0	0	0	0	0	
13.- Odontología (FO)	36	22	0	11	1	1	0	0	0	0	1	0	0	0	0	
14.- Zootecnia (FZ) - Yurimaguas	16	10	0	5	0	0	1	0	0	0	0	0	0	0	0	

Fuente: Comisión de Admisión - UNAP - 2014

Elaboración : Oficina Ejecutiva de Estadística - OGPP - UNAP - 2015

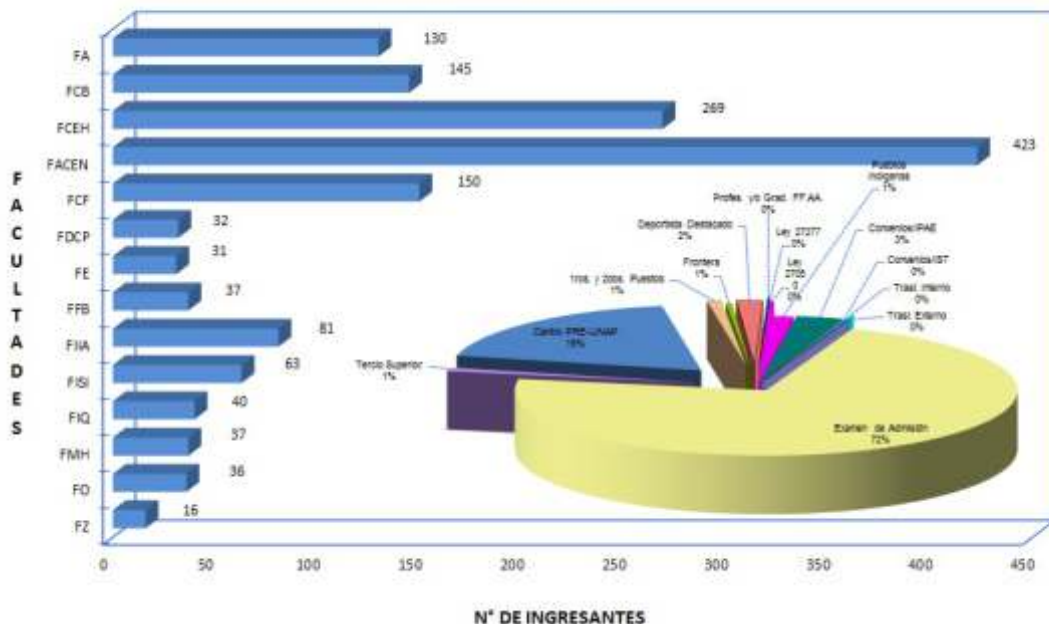
**INGRESANTES AL PROCESO DE ADMISIÓN,
POR FACULTADES Y MODALIDADES DE POSTULACIÓN
AÑO : 2014**

4.20 INGRESANTES: POR SEXO Y PORCENTAJE, SEGÚN PROCEDENCIA DEL COLEGIO, 2014

Procedencia del Colegio Departamento	Total por sexo					
	Tot	%	Hom	%	Muj	%
Total	1490	100	789	52.95	701	47.05
1.- Amazonas	1	0.1	1	0.1	0	0.0
2.- Ancash	0	0.0	0	0.0	0	0.0
3.- Apurímac	2	0.1	1	0.1	1	0.1
4.- Arequipa	0	0.0	0	0.0	0	0.0
5.- Ayacucho	0	0.0	0	0.0	0	0.0
6.- Cajamarca	4	0.3	2	0.1	2	0.1
7.- Callao	3	0.2	2	0.1	1	0.1
8.- Cuzco	1	0.1	1	0.1	0	0.0
9.- Huancaavelica	0	0.0	0	0.0	0	0.0
10.- Huánuco	5	0.3	1	0.1	4	0.3
11.- Ica	0	0.0	0	0.0	0	0.0
12.- Junín	1	0.1	1	0.1	0	0.0
13.- La Libertad	5	0.3	2	0.1	3	0.2
14.- Lambayeque	4	0.3	2	0.1	2	0.1
15.- Lima	37	2.5	25	1.7	12	0.8
16.- Loreto	1407	94.4	740	49.7	667	44.8
17.- Madre de Dios	0	0.0	0	0.0	0	0.0
18.- Moquegua	0	0.0	0	0.0	0	0.0
19.- Pasco	0	0.0	0	0.0	0	0.0
20.- Piura	2	0.1	1	0.1	1	0.1
21.- Puno	0	0.0	0	0.0	0	0.0
22.- San Martín	15	1.0	7	0.5	8	0.5
23.- Tacna	0	0.0	0	0.0	0	0.0
24.- Tumbes	0	0.0	0	0.0	0	0.0
25.- Ucayali	3	0.2	3	0.2	0	0.0
Otros (Extranjeros)	0	0.0	0	0.0	0	0.0

Fuente: Comisión de Admisión - UNAP - 2014

Elaboración: Oficina Ejecutiva de Estadística - OGPP - UNAP - 2015

PROCEDENCIA DE COLEGIO DEL INGRESANTE, SEGÚN DEPARTAMENTOS DE MAYOR RELEVANCIA AÑO : 2014

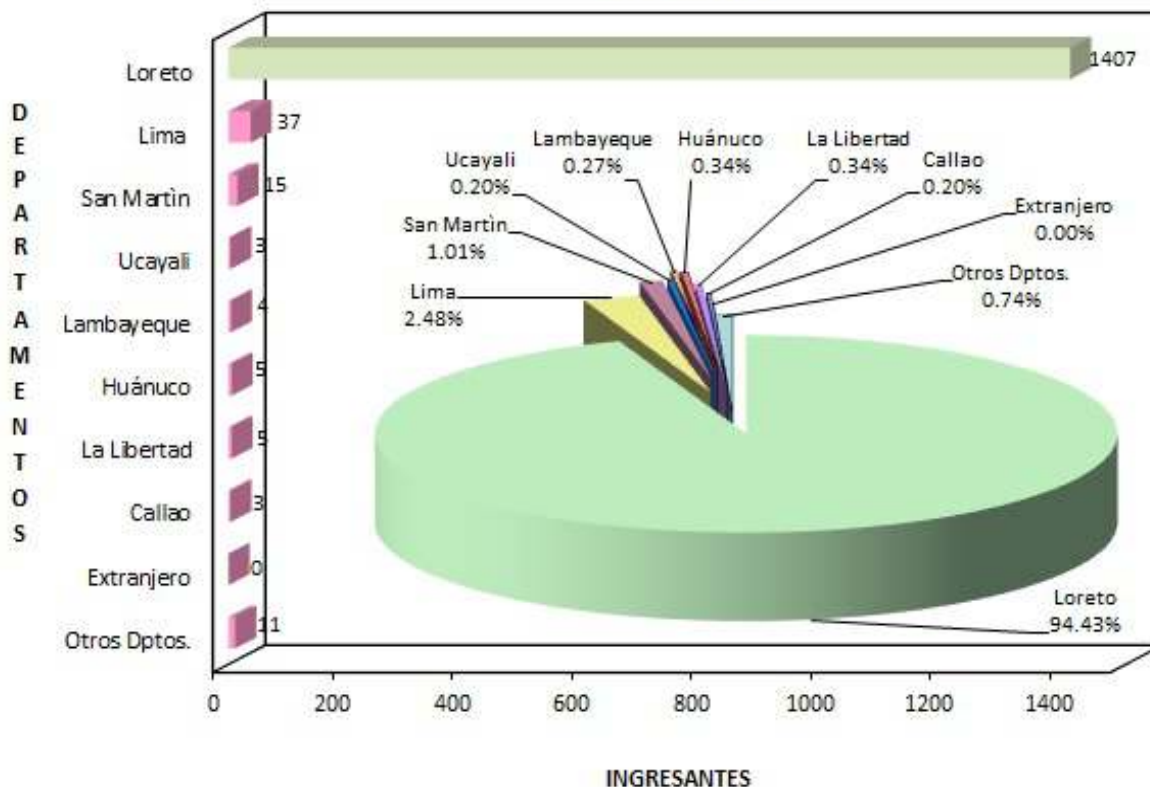

4.21 INGRESANTES: POR GRUPO DE EDADES, SEGÚN FACULTADES Y ESCUELAS DE FORMACIÓN PROFESIONAL, 2014

Facultades Escuelas de Formación Profesional	Total	%	Grupo de Edades											
			15-18	%	19-22	%	23-26	%	27-30	%	31-34	%	más de 35	%
Total	1490	100	1053	70.7	299	20.1	81	5.4	30	2.0	12	0.8	15	1.0
1.- Agronomía (FA)	130	8.7	101	6.8	24	1.6	4	0.3	1	0.1	0	0.0	0	0.0
1.1.a. Agronomía - Iquitos	49	3.3	37	2.5	11	0.7	0	0.0	1	0.1	0	0.0	0	0.0
1.1.b. Agronomía - Yurimaguas	30	2.0	22	1.5	6	0.4	2	0.1	0	0.0	0	0.0	0	0.0
1.2. Ingeniería en Gestión Ambiental	51	3.4	42	2.8	7	0.5	2	0.1	0	0.0	0	0.0	0	0.0
2.- Ciencias Biológicas (FCB)	145	9.7	90	6.0	34	2.3	9	0.6	7	0.5	3	0.2	2	0.1
2.1 Biología	62	4.2	47	3.2	10	0.7	3	0.2	1	0.1	1	0.1	0	0.0
2.2 Acuicultura - Iquitos	36	2.4	24	1.6	7	0.5	4	0.3	1	0.1	0	0.0	0	0.0
2.3 Acuicultura - Yurimaguas	12	0.8	8	0.5	1	0.1	1	0.1	0	0.0	1	0.1	1	0.1
2.4 Acuicultura - Datem	35	2.3	11	0.7	16	1.1	1	0.1	5	0.3	1	0.1	1	0.1
3.- Ciencias de la Educación y Humanidades (FCEH)	269	18.1	188	12.6	58	3.9	18	1.2	1	0.1	3	0.2	1	0.1
3.1. Educación Física	9	0.6	6	0.4	1	0.1	2	0.1	0	0.0	0	0.0	0	0.0
3.2. Educación Inicial	42	2.8	24	1.6	14	0.9	4	0.3	0	0.0	0	0.0	0	0.0
3.3. Educación Primaria	13	0.9	8	0.5	4	0.3	1	0.1	0	0.0	0	0.0	0	0.0
3.4 Educación Secundaria	<u>205</u>	<u>13.8</u>	<u>150</u>	<u>10.1</u>	<u>39</u>	<u>2.6</u>	<u>11</u>	<u>0.7</u>	<u>1</u>	<u>0.1</u>	<u>3</u>	<u>0.2</u>	<u>1</u>	<u>0.1</u>
3.4.1. Antropología Social	35	2.3	28	1.9	4	0.3	1	0.1	0	0.0	2	0.1	0	0.0
3.4.2. Ciencias Naturales	17	1.1	6	0.4	9	0.6	2	0.1	0	0.0	0	0.0	0	0.0
3.4.3. Ciencias Sociales	37	2.5	29	1.9	6	0.4	1	0.1	0	0.0	1	0.1	0	0.0
3.4.4. Filosofía y Psicopedagogía	14	0.9	12	0.8	2	0.1	0	0.0	0	0.0	0	0.0	0	0.0
3.4.5. Idiomas Extranjeros	40	2.7	33	2.2	4	0.3	2	0.1	0	0.0	0	0.0	1	0.1
3.4.6. Lengua Literatura	34	2.3	25	1.7	6	0.4	3	0.2	0	0.0	0	0.0	0	0.0
3.4.7. Matemática e Informática	28	1.9	17	1.1	8	0.5	2	0.1	1	0.1	0	0.0	0	0.0
4.- Ciencias Económicas y de Negocios (FACEN)	423	28.4	277	18.6	87	5.8	33	2.2	14	0.9	5	0.3	7	0.5
4.1.A. Administración - Iquitos	68	4.6	50	3.4	11	0.7	5	0.3	2	0.1	0	0.0	0	0.0
4.1.B. Administración - Contamana	0	0.0	0	0.0	0	0.0	0	0.0	0	0.0	0	0.0	0	0.0
4.1.B. Administración - Requena	0	0.0	0	0.0	0	0.0	0	0.0	0	0.0	0	0.0	0	0.0
4.2.A. Contabilidad - Iquitos	94	6.3	38	2.6	26	1.7	10	0.7	11	0.7	4	0.3	5	0.3
4.2.B. Contabilidad - Contamana	35	2.3	25	1.7	5	0.3	5	0.3	0	0.0	0	0.0	0	0.0
4.2.C. Contabilidad - Requena	40	2.7	23	1.5	10	0.7	6	0.4	0	0.0	0	0.0	1	0.1
4.2.D. Contabilidad - Yurimaguas	41	2.8	29	1.9	7	0.5	2	0.1	1	0.1	1	0.1	1	0.1
4.3 Economía	52	3.5	42	2.8	8	0.5	2	0.1	0	0.0	0	0.0	0	0.0
4.4.A. Negocios Internacionales y Turismo - Iquitos	56	3.8	44	3.0	10	0.7	2	0.1	0	0.0	0	0.0	0	0.0
4.4.B. Negocios Internacionales y Turismo - Yurimaguas	37	2.5	26	1.7	10	0.7	1	0.1	0	0.0	0	0.0	0	0.0
5.- Ciencias Forestales (FCF)	150	10.1	109	7.3	32	2.1	6	0.4	2	0.1	0	0.0	1	0.1
5.1. Ingeniería Forestal	75	5.0	55	3.7	14	0.9	3	0.2	2	0.1	0	0.0	1	0.1
5.2. Ingeniería en Ecología de Bosques Tropicales	75	5.0	54	3.6	18	1.2	3	0.2	0	0.0	0	0.0	0	0.0
6.- Derecho y Ciencias Políticas (FDCP)	32	2.1	27	1.8	1	0.1	1	0.1	1	0.1	1	0.1	1	0.1
7.- Enfermería (FE)	31	2.1	22	1.5	8	0.5	0	0.0	1	0.1	0	0.0	0	0.0
8.- Farmacia y Bioquímica (FFB)	37	2.5	27	1.8	7	0.5	1	0.1	1	0.1	0	0.0	1	0.1
9.- Ingeniería en Industrias Alimentarias (FIIA)	81	5.4	64	4.3	14	0.9	2	0.1	0	0.0	0	0.0	1	0.1
9.1 Ingeniería en Industrias Alimentarias	40	2.7	30	2.0	8	0.5	2	0.1	0	0.0	0	0.0	0	0.0
9.2 Bromatología y Nutrición Humana	41	2.8	34	2.3	6	0.4	0	0.0	0	0.0	0	0.0	1	0.1
10.- Ingeniería de Sistemas e Informática (FISI)	63	4.2	49	3.3	12	0.8	1	0.1	0	0.0	0	0.0	1	0.1
11.- Ingeniería Química (FIQ)	40	2.7	31	2.1	9	0.6	0	0.0	0	0.0	0	0.0	0	0.0
12.- Medicina Humana (FMH)	37	2.5	30	2.0	3	0.2	3	0.2	1	0.1	0	0.0	0	0.0
13.- Odontología (FO)	36	2.4	28	1.9	6	0.4	1	0.1	1	0.1	0	0.0	0	0.0
14.- Zootecnia (FZ) - Yurimaguas	16	1.1	10	0.7	4	0.3	2	0.1	0	0.0	0	0.0	0	0.0

Fuente: Comisión de Admisión - UNAP - 2014

Elaboración : Oficina Ejecutiva de Estadística - OGPP - UNAP - 2015

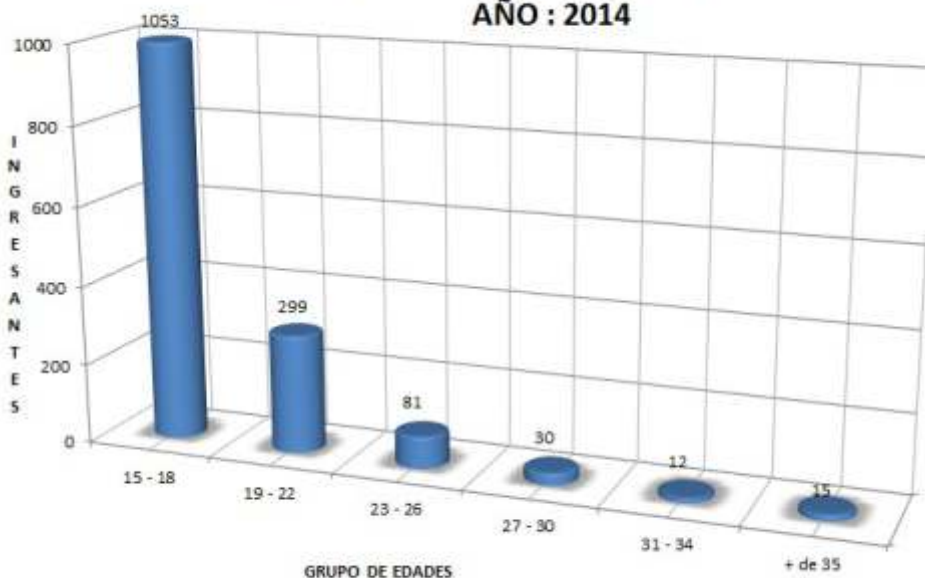
**INGRESANTES POR GRUPO DE EDADES
AÑO : 2014**

4.22 INGRESANTES: POR TIPO DE COLEGIO, SEGÚN FACULTADES Y ESCUELAS DE FORMACIÓN PROFESIONAL, 2014

Facultades Escuelas de Formación Profesional	Total	%	Tipo de Colegio					
			Nacional	%	Particular	%	Parroquial	%
Total	1490	100.0	1080	72.5	208	14.0	202	13.6
1.- Agronomía (FA)	130	8.7	90	6.0	24	1.6	16	1.1
1.1.a. Agronomía - Iquitos	49	3.3	37	2.5	8	0.5	4	0.3
1.1.b. Agronomía - Yurimaguas	30	2.0	29	1.9	1	0.1	0	0.0
1.2. Ingeniería en Gestión Ambiental	51	3.4	24	1.6	15	1.0	12	0.8
2.- Ciencias Biológicas (FCB)	145	9.7	110	7.4	16	1.1	19	1.3
2.1 Biología	62	4.2	37	2.5	12	0.8	13	0.9
2.2 Acuicultura - Iquitos	36	2.4	26	1.7	4	0.3	6	0.4
2.3 Acuicultura - Yurimaguas	12	0.8	12	0.8	0	0.0	0	0.0
2.4 Acuicultura - Datem	35	2.3	35	2.3	0	0.0	0	0.0
3.- Ciencias de la Educación y Humanidades (FCEH)	269	18.1	213	14.3	27	1.8	29	1.9
3.1. Educación Física	9	0.6	4	0.3	3	0.2	2	0.1
3.2. Educación Inicial	42	2.8	34	2.3	5	0.3	3	0.2
3.3. Educación Primaria	13	0.9	7	0.5	2	0.1	4	0.3
3.4 Educación Secundaria	<u>205</u>	<u>13.8</u>	<u>168</u>	<u>11.3</u>	<u>17</u>	<u>1.1</u>	<u>20</u>	<u>1.3</u>
3.4.1. Antropología Social	35	2.3	21	1.4	5	0.3	9	0.6
3.4.2. Ciencias Naturales	17	1.1	14	0.9	2	0.1	1	0.1
3.4.3. Ciencias Sociales	37	2.5	34	2.3	2	0.1	1	0.1
3.4.4. Filosofía y Psicopedagogía	14	0.9	12	0.8	2	0.1	0	0.0
3.4.5. Idiomas Extranjeros	40	2.7	36	2.4	2	0.1	2	0.1
3.4.6. Lengua Literatura	34	2.3	28	1.9	2	0.1	4	0.3
3.4.7. Matemática e Informática	28	1.9	23	1.5	2	0.1	3	0.2
4.- Ciencias Económicas y de Negocios (FACEN)	423	28.4	308	20.7	59	4.0	56	3.8
4.1.A. Administración - Iquitos	68	4.6	41	2.8	16	1.1	11	0.7
4.1.B. Administración - Contamana	0	0.0	0	0.0	0	0.0	0	0.0
4.1.B. Administración - Requena	0	0.0	0	0.0	0	0.0	0	0.0
4.2.A. Contabilidad - Iquitos	94	6.3	65	4.4	11	0.7	18	1.2
4.2.B. Contabilidad - Contamana	35	2.3	34	2.3	1	0.1	0	0.0
4.2.C. Contabilidad - Requena	40	2.7	40	2.7	0	0.0	0	0.0
4.2.D. Contabilidad - Yurimaguas	41	2.8	36	2.4	3	0.2	2	0.1
4.3 Economía	52	3.5	29	1.9	11	0.7	12	0.8
4.4.A. Negocios Internacionales y Turismo - Iquitos	56	3.8	30	2.0	13	0.9	13	0.9
4.4.B. Negocios Internacionales y Turismo - Yurimaguas	37	2.5	33	2.2	4	0.3	0	0.0
5.- Ciencias Forestales (FCF)	150	10.1	125	8.4	11	0.7	14	0.9
5.1. Ingeniería Forestal	75	5.0	58	3.9	6	0.4	11	0.7
5.2. Ingeniería en Ecología de Bosques Tropicales	75	5.0	67	4.5	5	0.3	3	0.2
6.- Derecho y Ciencias Políticas (FDCP)	32	2.1	18	1.2	7	0.5	7	0.5
7.- Enfermería (FE)	31	2.1	26	1.7	3	0.2	2	0.1
8.- Farmacia y Bioquímica (FFB)	37	2.5	24	1.6	6	0.4	7	0.5
9.- Ingeniería en Industrias Alimentarias (FIIA)	81	5.4	58	3.9	9	0.6	14	0.9
9.1 Ingeniería en Industrias Alimentarias	40	2.7	33	2.2	3	0.2	4	0.3
9.2 Bromatología y Nutrición Humana	41	2.8	25	1.7	6	0.4	10	0.7
10.- Ingeniería de Sistemas e Informática (FISI)	63	4.2	37	2.5	15	1.0	11	0.7
11.- Ingeniería Química (FIQ)	40	2.7	27	1.8	7	0.5	6	0.4
12.- Medicina Humana (FMH)	37	2.5	15	1.0	13	0.9	9	0.6
13.- Odontología (FO)	36	2.4	14	0.9	10	0.7	12	0.8
14.- Zootecnia (FZ) - Yurimaguas	16	1.1	15	1.0	1	0.1	0	0.0

Fuente: Comisión de Admisión - UNAP - 2014

Elaboración : Oficina Ejecutiva de Estadística - OGPP - UNAP - 2015

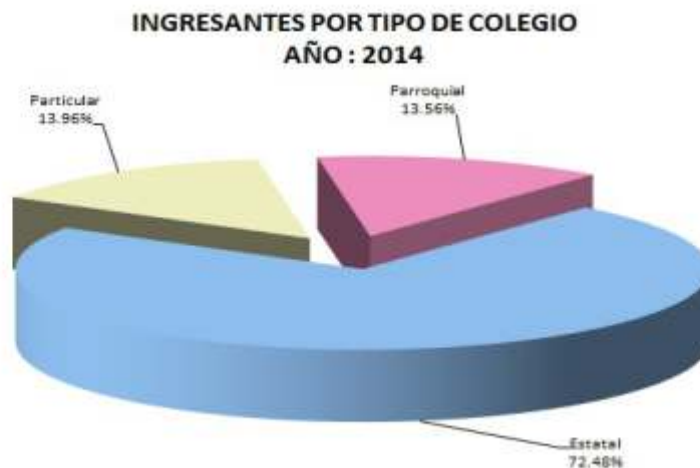

UNAP

V. ESTADÍSTICAS ACADÉMICAS



**RESUMEN
ESTADÍSTICO
2014**

5.1 ALUMNOS PRE-GRADO: EVOLUCIÓN HISTÓRICA, SEGÚN FACULTADES, 2005 - 2014

Facultades	2005	2006	2007	2008	2009	2010	2011	2012	2013	2014
	6271	6393	6602	6542	6853	6799	6961	7393	7479	7450
Total	6271	6393	6602	6542	6853	6799	6961	7393	7479	7450
01.- AGRONOMÍA	352	422	482	449	526	532	560	606	657	654
02.- CIENCIAS BIOLÓGICAS	426	462	465	491	498	463	459	451	435	451
03.- CIENCIAS DE LA EDUCACIÓN Y HUMANIDADES	1710	1618	1591	1372	1272	1081	1072	1032	848	886
04.- CIENCIAS ECONÓMICAS Y DE NEGOCIOS	1463	1486	1599	1684	1837	1952	1990	2171	2304	2294
05.- CIENCIAS FORESTALES	320	380	449	530	598	591	638	682	714	709
06.- DERECHO Y CIENCIAS POLÍTICAS	192	198	183	176	195	190	196	213	221	214
07.- ENFERMERÍA	274	277	234	233	252	239	228	270	278	267
08.- FARMACIA Y BIOQUÍMICA	308	309	329	329	343	345	355	355	355	320
09.- INGENIERÍA DE SISTEMAS E INFORMÁTICA	168	186	220	207	211	262	289	320	371	390
10.- INGENIERÍA EN INDUSTRIAS ALIMENTARIAS	185	198	205	248	326	330	381	519	504	490
11.- INGENIERÍA QUÍMICA	188	183	210	197	204	181	177	173	164	176
12.- MEDICINA HUMANA	447	408	365	355	332	374	370	360	355	295
13.- ODONTOLOGÍA	166	180	177	162	161	160	160	155	181	217
14.- ZOOTECNIA (Yurimaguas)	72	86	93	109	98	99	86	86	92	87

Nota : Los Datos se consideran al Primer Semestre Académico de cada año.

Fuente: Oficina General de Asuntos Académicos - UNAP - 2014

Elaboración : Oficina Ejecutiva de Estadística - OGPP - UNAP - 2015

**EVOLUCIÓN DE LOS ALUMNOS DE PRE-GRADO
PERÍODO : 2005 - 2014**

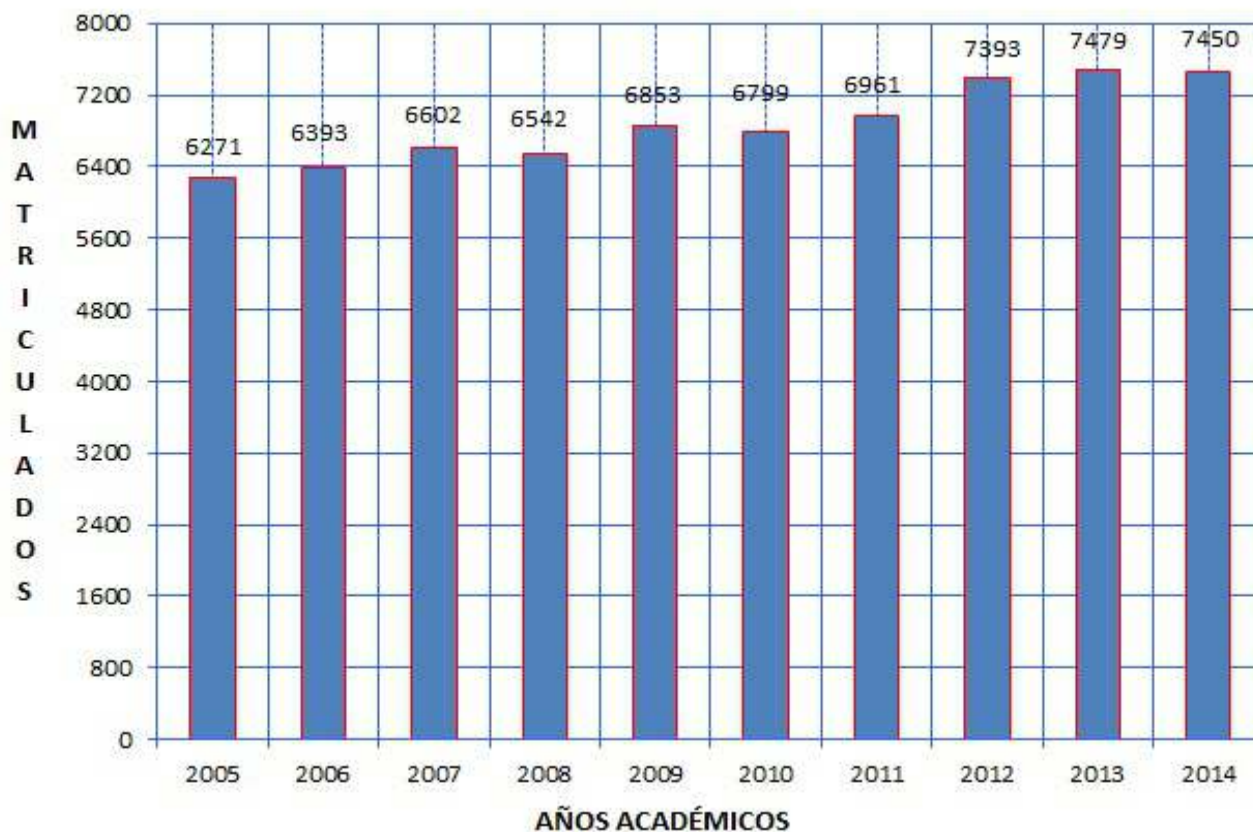



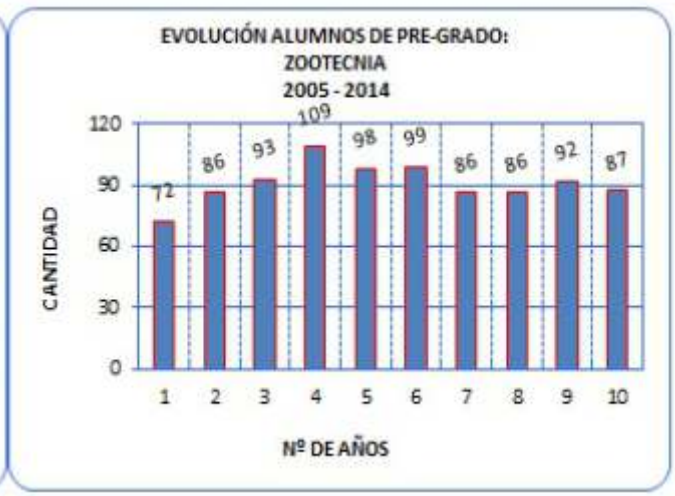
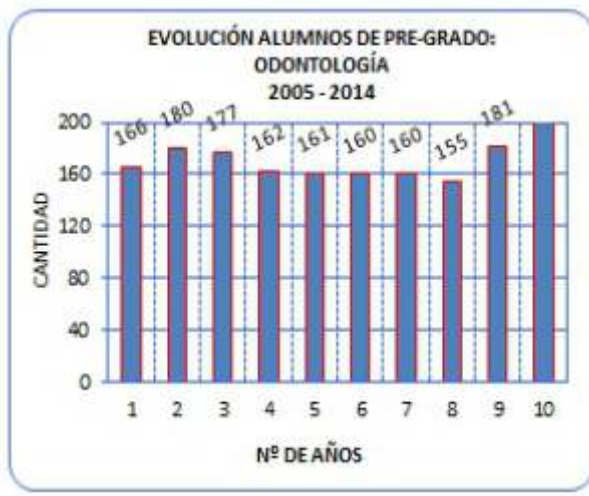
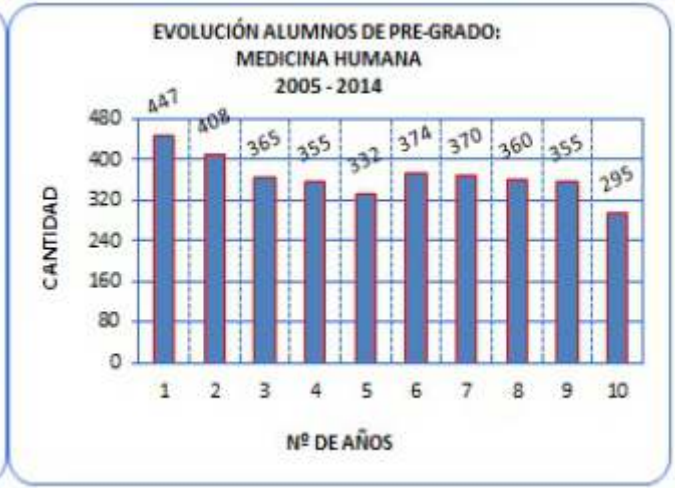
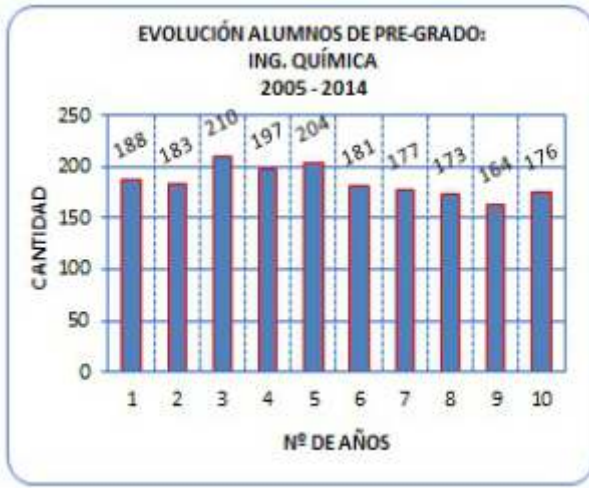
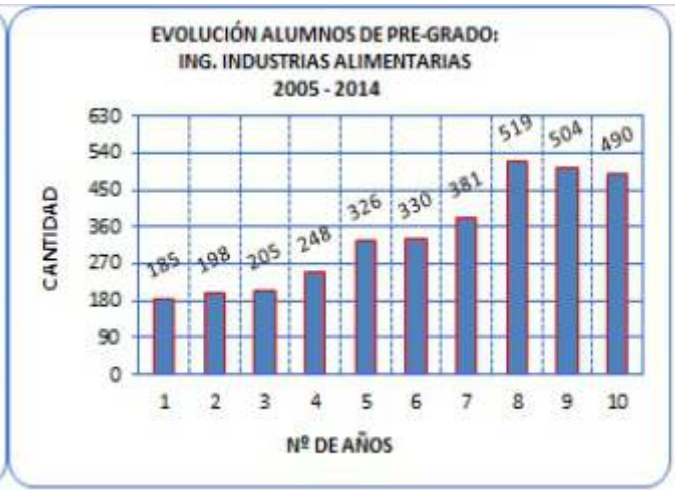
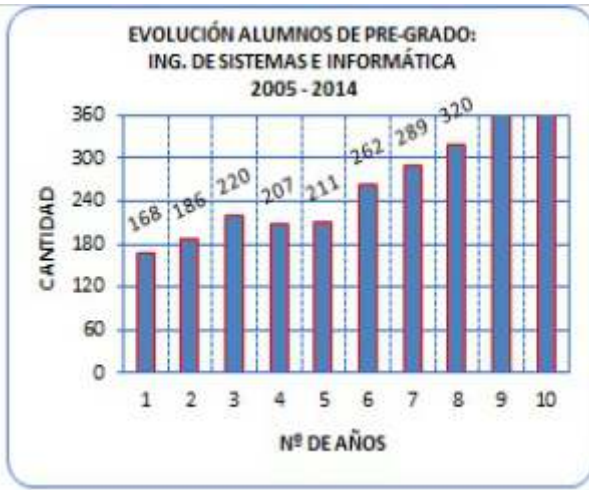

5.2 ALUMNOS PRE-GRADO: TASA DE CRECIMIENTO, 2014

Años	Matriculados	
	Número	Tasa de Crecimiento (%) en base al año anterior
2004	6858	
2005	6271	-8.56
2006	6393	1.95
2007	6602	3.27
2008	6542	-0.91
2009	6853	4.75
2010	6799	-0.79
2011	6961	2.38
2012	7393	6.21
2013	7479	1.16
2014	7450	-0.39
Tasa Promedio de crecimiento		0.91

Nota: Se considera el Primer Semestre Académico de cada año.

Fuente: Oficina General de Asuntos Académicos - UNAP - 2014

Elaboración: Oficina Ejecutiva de Estadística - OEE - OGPP - 2015

TASA DE CRECIMIENTO DE LOS ALUMNOS MATRICULADOS, SEGÚN AÑOS PERIODO : 2005 - 2014

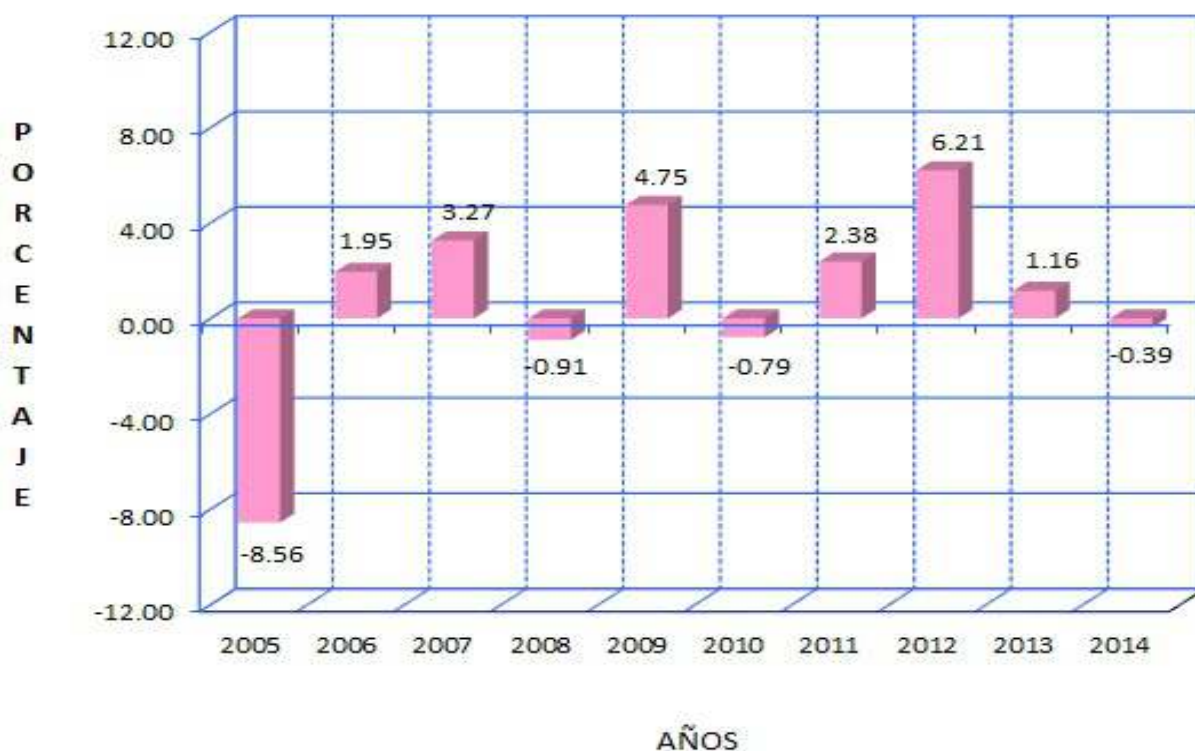

NOTA: La tasa de crecimiento de los alumnos matriculados referente al año anterior es de -0.39%. Con una tasa de Promedio de crecimiento de 0.91%, referente a 10 años.

5.3 ALUMNOS PRE-GRADO: VARIACIÓN PORCENTUAL POR SEMESTRES ACADÉMICOS, SEGÚN FACULTADES, 2014

Facultades	Semestres Académicos			
	2014 - I	%	2014 - II	%
Total	7450	100.0	6937	100.0
01.- AGRONOMÍA	654	8.8	601	8.7
02.- CIENCIAS BIOLÓGICAS	451	6.1	416	6.0
03.- CIENCIAS DE LA EDUCACIÓN Y HUMANIDADES	886	11.9	823	11.9
04.- CIENCIAS ECONÓMICAS Y DE NEGOCIOS	2294	30.8	2177	31.4
05.- CIENCIAS FORESTALES	709	9.5	664	9.6
06.- DERECHO Y CIENCIAS POLÍTICAS	214	2.9	197	2.8
07.- ENFERMERÍA	267	3.6	257	3.7
08.- FARMACIA Y BIOQUÍMICA	320	4.3	301	4.3
09.- INGENIERÍA DE SISTEMAS E INFORMÁTICA	390	5.2	332	4.8
10.- INGENIERÍA EN INDUSTRIAS ALIMENTARIAS	490	6.6	431	6.2
11.- INGENIERÍA QUÍMICA	176	2.4	169	2.4
12.- MEDICINA HUMANA	295	4.0	280	4.0
13.- ODONTOLOGÍA	217	2.9	211	3.0
14.- ZOOTENIA (Yurimaguas)	87	1.2	78	1.1

Fuente: Oficina General de Asuntos Académicos - UNAP - 2014

Elaboración : Oficina Ejecutiva de Estadística - OGPP - UNAP - 2015

**ALUMNOS MATRICULADOS, SEGÚN SEMESTRES ACADÉMICOS
AÑO : 2014**



5.4 ALUMNOS PRE-GRADO: POR GÉNERO Y PORCENTAJE, SEGÚN FACULTADES Y ESCUELAS DE FORMACIÓN PROFESIONAL, 2014 - I

Facultades Escuelas de Formación Profesional	2014 - I Semestre					
	Total	%	Hombre	%	Mujer	%
	7450	100.00	3996	53.64	3454	46.36
Total						
1.- Agronomía (FA)	654	8.78	410	5.50	244	3.28
1.1.A. Agronomía - Iquitos	233	3.13	154	2.07	79	1.06
1.1.B. Agronomía - Yurimaguas	117	1.57	70	0.94	47	0.63
1.2. Ingeniería en Gestión Ambiental	304	4.08	186	2.50	118	1.58
2.- Ciencias Biológicas (FCB)	451	6.05	266	3.57	185	2.48
2.1. Biología	243	3.26	150	2.01	93	1.25
2.2.A. Acuicultura - Iquitos	116	1.56	60	0.81	56	0.75
2.2.B. Acuicultura - Yurimaguas	65	0.87	37	0.50	28	0.38
2.3.C. Acuicultura - Datem del Marañón	27	0.36	19	0.26	8	0.11
3.- Ciencias de la Educación y Humanidades (FCEH)	886	11.89	357	4.79	529	7.10
3.1. Educación Física	26	0.35	20	0.27	6	0.08
3.2.A. Educación Inicial - Iquitos	134	1.80	1	0.01	133	1.79
3.2.B. Educación Inicial - Yurimaguas	0	0.00	0	0.00	0	0.00
3.3.C. Educación Inicial - Caballo Cocha	0	0.00	0	0.00	0	0.00
3.3. Educación Primaria	31	0.42	5	0.07	26	0.35
3.4. Educación Secundaria	695	9.33	331	4.44	364	4.89
3.4.1. Antropología Social	96	1.29	55	0.74	41	0.55
3.4.2. Ciencias Naturales (Biología - Química)	54	0.72	27	0.36	27	0.36
3.4.3. Ciencias Sociales	113	1.52	68	0.91	45	0.60
3.4.4. Filosofía y Psicopedagogía	42	0.56	15	0.20	27	0.36
3.4.5.A. Idiomas Extranjeros - Iquitos	232	3.11	81	1.09	151	2.03
3.4.5.B. Idiomas Extranjeros - Yurimaguas	0	0.00	0	0.00	0	0.00
3.4.6. Lengua Literatura - Iquitos	92	1.23	32	0.43	60	0.81
3.4.7. Lengua Literatura - Yurimaguas	0	0.00	0	0.00	0	0.00
3.4.8. Matemática e Informática (Matemática - Física)	66	0.89	53	0.71	13	0.17
4.- Ciencias Económicas y de Negocios (FACEN)	2294	30.79	1227	16.47	1067	14.32
4.1.A. Administración - Iquitos	398	5.34	214	2.87	184	2.47
4.1.B. Administración - Contamana	88	1.18	43	0.58	45	0.60
4.1.C. Administración - Requena	41	0.55	29	0.39	12	0.16
4.2.A. Contabilidad - Iquitos	520	6.98	285	3.83	235	3.15
4.2.B. Contabilidad - Contamana	56	0.75	35	0.47	21	0.28
4.2.C. Contabilidad - Requena	185	2.48	96	1.29	89	1.19
4.2.D. Contabilidad - Yurimaguas	164	2.20	92	1.23	72	0.97
4.3 Economía	322	4.32	202	2.71	120	1.61
4.4.A. Negocios Internacionales y Turismo - Iquitos	322	4.32	140	1.88	182	2.44
4.4.B. Negocios Internacionales y Turismo - Nauta	24	0.32	11	0.15	13	0.17
4.4.C. Negocios Internacionales y Turismo - Yurimaguas	174	2.34	80	1.07	94	1.26
5.- Ciencias Forestales (FCF)	709	9.52	415	5.57	294	3.95
5.1. Ingeniería Forestal	336	4.51	231	3.10	105	1.41
5.2. Ingeniería en Ecología de Bosques Tropicales	373	5.01	184	2.47	189	2.54
6.- Derecho y Ciencias Políticas (FDCP)	214	2.87	114	1.53	100	1.34
7.- Enfermería (FE)	267	3.58	50	0.67	217	2.91
8.- Farmacia y Bioquímica (FFB)	320	4.30	161	2.16	159	2.13
9.- Ingeniería de Sistemas e Informática (FISI)	390	5.23	338	4.54	52	0.70
10.- Ingeniería en Industrias Alimentarias (FIIA)	490	6.58	170	2.28	320	4.30
10.1.A. Ingeniería en Industrias Alimentarias - Iquitos	211	2.83	103	1.38	108	1.45
10.1.B. Ingeniería en Industrias Alimentarias - Requena	0	0.00	0	0.00	0	0.00
10.2. Bromatología y Nutrición Humana	279	3.74	67	0.90	212	2.85
11.- Ingeniería Química (FIQ)	176	2.36	147	1.97	29	0.39
12.- Medicina Humana (FMH)	295	3.96	189	2.54	106	1.42
13.- Odontología (FO)	217	2.91	104	1.40	113	1.52
14.- Zootecnia (ZO) - Yurimaguas	87	1.17	48	0.64	39	0.52

Fuente: Oficina General de Asuntos Académicos - UNAP - 2014

Elaboración: Oficina Ejecutiva de Estadística - OGPP - UNAP - 2015

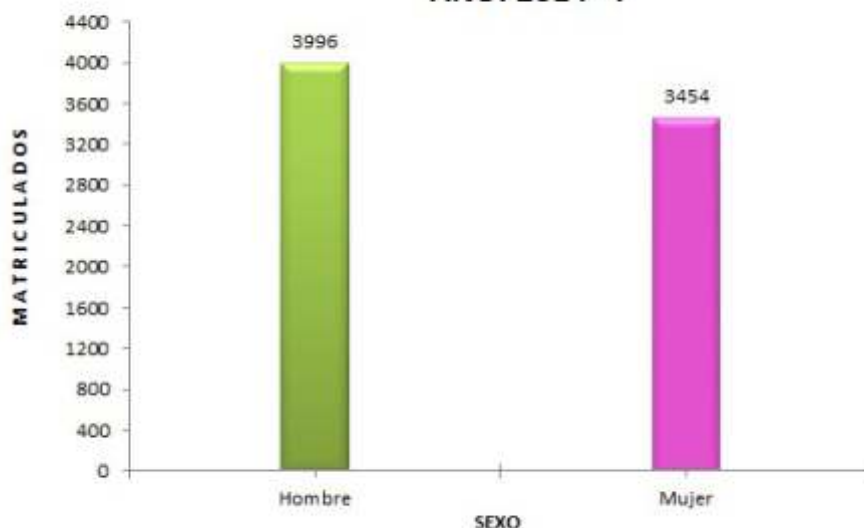
**ALUMNOS MATRICULADOS, SEGÚN GÉNERO
AÑO: 2014 - I**

5.5 ALUMNOS PRE-GRADO: POR GÉNERO Y PORCENTAJE, SEGÚN FACULTADES Y ESCUELAS DE FORMACIÓN PROFESIONAL, 2014 - II

Facultades Escuelas de Formación Profesional	2014 - II Semestre					
	Total	%	Hombre	%	Mujer	%
Total	6937	100.00	3688	53.16	3249	46.84
1.- Agronomía (FA)	601	8.66	373	5.38	228	3.29
1.1.A Agronomía - Iquitos	205	2.96	143	2.06	62	0.89
1.1.B Agronomía - Yurimaguas	101	1.46	58	0.84	43	0.62
1.2. Gestión Ambiental	295	4.25	172	2.48	123	1.77
2.- Ciencias Biológicas (FCB)	416	6.00	242	3.49	174	2.51
2.1 Biología	227	3.27	138	1.99	89	1.28
2.2.A. Acuicultura - Iquitos	105	1.51	54	0.78	51	0.74
2.2.B. Acuicultura - Yurimaguas	63	0.91	36	0.52	27	0.39
2.2.B. Acuicultura - Datem	21	0.30	14	0.20	7	0.10
3.- Ciencias de la Educación y Humanidades (FCEH)	823	11.86	324	4.67	499	7.19
3.1 Educación Física	25	0.36	19	0.27	6	0.09
3.2.A. Educación Inicial - Iquitos	128	1.85	3	0.04	125	1.80
3.2.B. Educación Inicial - Yurimaguas	0	0.00	0	0.00	0	0.00
3.3 Educación Primaria	30	0.43	5	0.07	25	0.36
3.5. Educación Secundaria	640	9.23	297	4.28	343	4.94
3.5.1. Antropología Social	84	1.21	49	0.71	35	0.50
3.5.2. Ciencias Naturales (Biología - Química)	50	0.72	26	0.37	24	0.35
3.5.3. Ciencias Sociales	105	1.51	63	0.91	42	0.61
3.5.4. Filosofía y Psicopedagogía	39	0.56	13	0.19	26	0.37
3.5.5. Idiomas Extranjeros	222	3.20	75	1.08	147	2.12
3.5.6. Lengua Literaria	85	1.23	29	0.42	56	0.81
3.5.7. Matemática e Informática (Matemática - Física)	55	0.79	42	0.61	13	0.19
4.- Ciencias Económicas y de Negocios (FACEN)	2177	31.38	1145	16.51	1032	14.88
4.1.A. Administración - Iquitos	402	5.80	220	3.17	182	2.62
4.1.B. Administración - Contamana	84	1.21	40	0.58	44	0.63
4.1.C. Administración - Requena	37	0.53	26	0.37	11	0.16
4.2.A. Contabilidad - Iquitos	458	6.60	244	3.52	214	3.08
4.2.B. Contabilidad - Contamana	67	0.97	41	0.59	26	0.37
4.2.C. Contabilidad - Requena	169	2.44	88	1.27	81	1.17
4.2.D. Contabilidad - Yurimaguas	149	2.15	82	1.18	67	0.97
4.3 Economía	309	4.45	187	2.70	122	1.76
4.4.A. Negocios Internacionales y Turismo - Iquitos	308	4.44	130	1.87	178	2.57
4.4.C. Negocios Internacionales y Turismo - Nauta	29	0.42	10	0.14	19	0.27
4.4.D. Negocios Internacionales y Turismo - Yurimaguas	165	2.38	77	1.11	88	1.27
5.- Ciencias Forestales (FCF)	664	9.57	395	5.69	269	3.88
5.1. Ingeniería Forestal	317	4.57	221	3.19	96	1.38
5.2. Ingeniería en Ecología de Bosques Tropicales	347	5.00	174	2.51	173	2.49
6.- Derecho y Ciencias Políticas (FDCP)	197	2.84	97	1.40	100	1.44
7.- Enfermería (FE)	257	3.70	51	0.74	206	2.97
8.- Farmacia y Bioquímica (FFB)	301	4.34	151	2.18	150	2.16
9.- Ingeniería de Sistemas e Informática (FISI)	332	4.79	291	4.19	41	0.59
10.- Ingeniería en Industrias Alimentarias (FIIA)	431	6.21	155	2.23	276	3.98
10.1. Ingeniería en Industrias Alimentarias	191	2.75	94	1.36	97	1.40
10.2. Bromatología y Nutrición Humana	240	3.46	61	0.88	179	2.58
11.- Ingeniería Química (FIQ)	169	2.44	141	2.03	28	0.40
12.- Medicina Humana (FMH)	280	4.04	176	2.54	104	1.50
13.- Odontología (FO)	211	3.04	103	1.48	108	1.56
14.- Zootecnia (FZ) - Yurimaguas	78	1.12	44	0.63	34	0.49

Fuente: Oficina General de Asuntos Académicos, Facultades - UNAP - 2014

Elaboración: Oficina Ejecutiva de Estadística - OGPP - UNAP - 2015

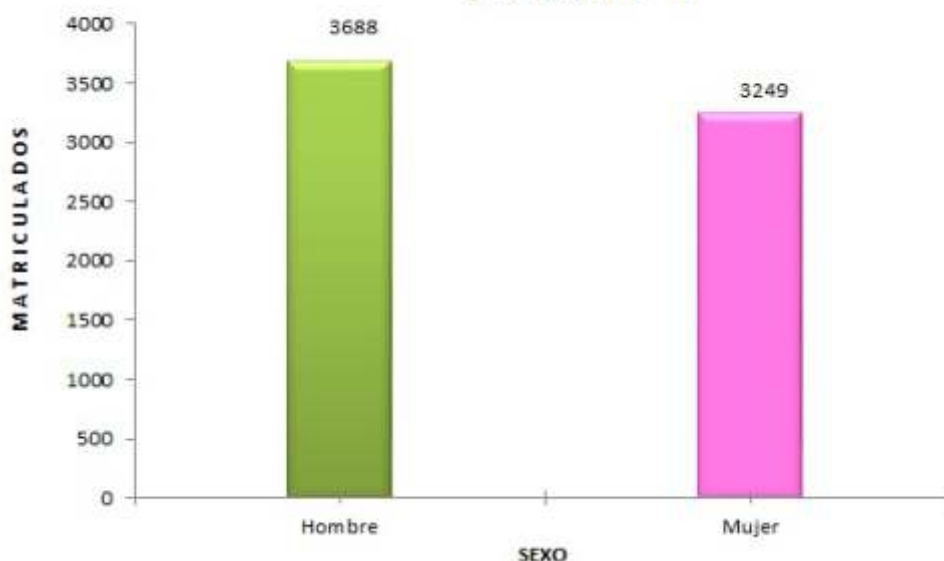
**ALUMNOS MATRICULADOS, SEGÚN GÉNERO
AÑO: 2014 - II**

5.6 ALUMNOS PRE-GRADO: POR MODALIDAD DE INGRESO, SEGÚN FACULTADES Y ESCUELAS DE FORMACIÓN PROFESIONAL, 2014 - I

Facultades	Total General (a + b)	Modalidad de Ingreso														Traslados	
		Examen de Admisión (a)	Total Exonerado (b)	Tercio Estudiantil	Conv. UNAP- AIDSESEP	Conv. UNAP- IPAE	Centro Pre-UNAP	1° y 2° Puestos	Deportista Destacado	Profesional y/o Graduado FF.AA.	Ley 27277 (Victima Terrorismo)	Ley 27050 (Discapacitado)	Comunidades Indígenas y de Frontera	Otros (Conv. IST - PADH)	Interno	Externo	
Total	7450	4820	2630	135	3	6	1713	181	118	47	4	16	110	213	62	22	
1.- Agronomía (FA)	654	423	231	12	1	0	149	6	23	2	0	2	17	15	3	1	
1.1.a. Agronomía - Iquitos	233	166	67	1	1	0	38	1	7	0	0	0	5	14	0	0	
1.1.b. Agronomía - Yurimaguas	117	81	36	1	0	0	22	2	5	2	0	0	4	0	0	0	
1.2. Ingeniería en Gestión Ambiental	304	176	128	10	0	0	89	3	11	0	0	2	8	1	3	1	
2.- Ciencias Biológicas (FCB)	451	289	162	11	0	0	111	18	3	0	0	0	9	0	9	1	
2.1. Biología	243	143	100	5	0	0	70	14	3	0	0	0	2	0	8	1	
2.2.a. Acuicultura - Iquitos	116	74	42	6	0	0	30	2	3	0	0	0	0	0	1	0	
3.3.b. Acuicultura - Yurimaguas	65	50	15	1	0	0	11	1	0	0	0	0	3	0	0	0	
3.3.b. Acuicultura - Datem del Marañón	27	22	5	0	0	0	1	1	0	0	0	0	4	0	0	0	
3.- Ciencias de la Educación y Humanidades (FCEH)	886	629	257	9	1	0	187	14	13	4	0	2	27	0	0	0	
3.1 Educación Física	26	8	18	0	0	0	5	0	10	0	0	0	3	0	0	0	
3.2.A. Educación Inicial - Iquitos	134	104	30	1	0	0	26	0	0	0	0	0	3	0	0	0	
3.2.B. Educación Inicial - Yurimaguas	0	0	0	0	0	0	0	0	0	0	0	0	0	0	0	0	
3.3 Educación Primaria	31	24	7	0	0	0	6	0	0	0	0	0	1	0	0	0	
3.5 Educación Secundaria	695	493	202	8	1	0	150	14	3	4	0	2	20	0	0	0	
3.5.1. Antropología Social	96	64	32	1	0	0	17	1	0	2	0	0	11	0	0	0	
3.5.2. Ciencias Naturales (Biología - Química)	54	36	18	0	0	0	15	2	0	0	0	0	1	0	0	0	
3.5.3. Ciencias Sociales	113	86	27	0	0	0	22	0	0	0	0	2	3	0	0	0	
3.5.4. Filosofía y Psicopedagogía	42	31	11	1	0	0	8	0	1	0	0	0	1	0	0	0	
3.5.5. Idiomas Extranjeros	232	162	70	4	0	0	54	7	2	1	0	0	2	0	0	0	
3.5.6. Lengua Literaria	92	68	24	1	1	0	19	2	0	0	0	0	1	0	0	0	
3.5.7. Matemática e Informática (Matemática - Física)	66	46	20	1	0	0	15	2	0	1	0	0	1	0	0	0	
4.- Ciencias Económicas y de Negocios (FACEN)	2294	1436	858	59	0	6	464	34	34	16	0	6	17	198	17	7	
4.1.A. Administración - Iquitos	398	248	150	12	0	4	101	5	9	3	0	2	4	0	9	1	
4.1.B. Administración - Contamana	88	80	8	1	0	0	0	5	0	0	0	0	1	1	0	0	
4.1.C. Administración - Requena	41	38	3	0	0	0	0	3	0	0	0	0	0	0	0	0	
4.2.A. Contabilidad - Iquitos	520	214	306	15	0	2	88	0	10	6	0	2	3	174	1	5	
4.2.B. Contabilidad - Contamana	56	51	5	1	0	0	0	1	0	0	0	0	1	2	0	0	
4.2.C. Contabilidad - Requena	185	174	11	6	0	0	0	3	1	1	0	0	0	0	0	0	
4.2.D. Contabilidad - Yurimaguas	164	88	76	0	0	0	41	3	4	2	0	1	4	21	0	0	
4.3 Economía	322	186	136	12	0	0	99	10	5	3	0	0	3	0	3	1	
4.4.A. Negocios Internacionales y Turismo - Iquitos	322	219	103	11	0	0	81	0	5	1	0	0	1	0	4	0	
4.4.C. Negocios Internacionales y Turismo - Nauta	24	16	8	1	0	0	6	1	0	0	0	0	0	0	0	0	
4.4.D. Negocios Internacionales y Turismo - Yurimaguas	174	122	52	0	0	0	48	3	0	0	0	1	0	0	0	0	
5.- Ciencias Forestales (FCF)	709	532	177	8	0	0	143	6	11	0	0	1	8	0	0	0	
5.1. Ingeniería Forestal	336	264	72	2	0	0	61	1	5	0	0	0	3	0	0	0	
5.2. Ingeniería en Ecología de Bosques Tropicales	373	268	105	6	0	0	82	5	6	0	0	1	5	0	0	0	
6.- Derecho y Ciencias Políticas (FDPC)	214	95	119	0	0	0	60	12	6	9	4	0	10	0	12	6	
7.- Enfermería (FE)	267	161	106	0	0	0	79	15	4	1	0	0	3	0	2	2	
8.- Farmacia y Bioquímica (FFB)	320	213	107	4	1	0	84	14	2	1	0	0	0	0	1	0	
9.- Ingeniería de Sistemas e Informática (FISI)	390	219	171	16	0	0	117	19	3	4	0	4	2	0	5	1	
10.- Ingeniería en Industrias Alimentarias (FIIA)	490	334	156	9	0	0	111	15	14	2	0	0	4	0	1	0	
10.1.A. Ingeniería en Industrias Alimentarias - Iquitos	211	150	61	7	0	0	43	3	6	1	0	0	1	0	0	0	
10.1.B. Ingeniería en Industrias Alimentarias - Requena	0	0	0	0	0	0	0	0	0	0	0	0	0	0	0	0	
10.2. Bromatología y Nutrición Humana	279	184	95	2	0	0	68	12	8	1	0	0	3	0	1	0	
11.- Ingeniería Química (FIQ)	176	123	53	2	0	0	35	5	1	1	0	0	8	0	1	0	
12.- Medicina Humana (FMH)	295	163	132	5	0	0	93	15	0	7	0	0	2	0	7	3	
13.- Odontología (FO)	217	134	83	0	0	0	65	8	1	0	0	1	3	0	4	1	
14.- Zootecnia (ZO) - Yurimaguas	87	69	18	0	0	0	15	0	3	0	0	0	0	0	0	0	

Fuente: Oficina General de Asuntos Académicos, Facultades - UNAP - 2014
 Elaboración: Oficina Ejecutiva de Estadística - OGPP - UNAP - 2015

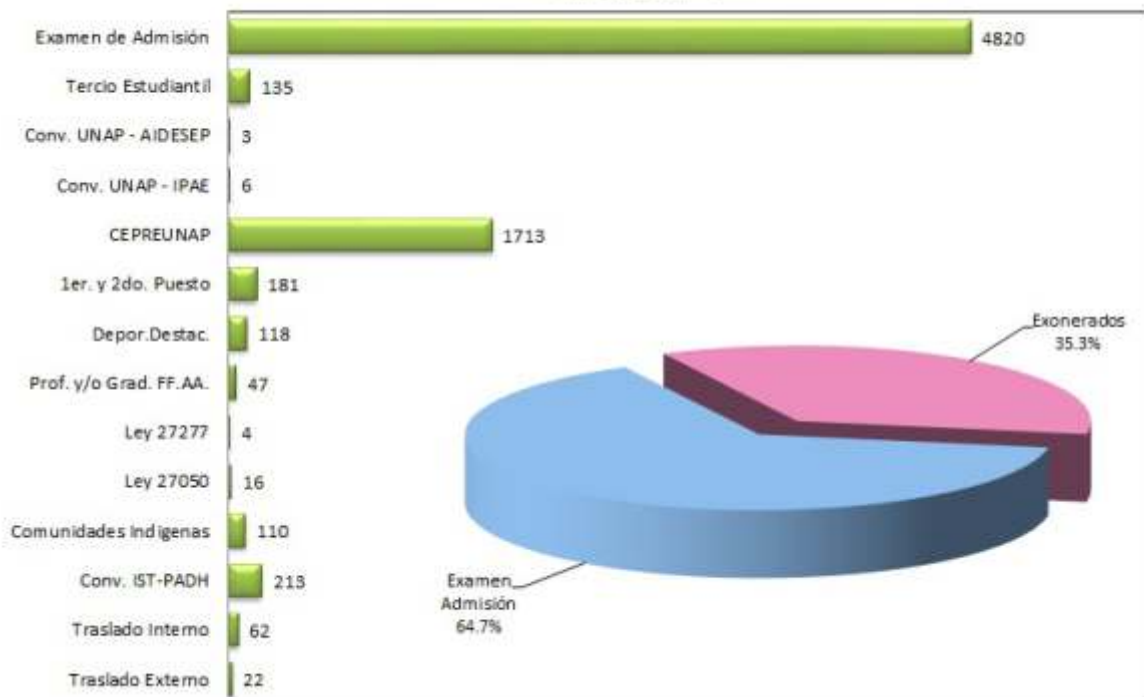
**ALUMNOS MATRICULADOS, POR MODALIDAD DE INGRESO
 AÑO: 2014 - I**

5.7 ALUMNOS PRE-GRADO: POR MODALIDAD DE INGRESO, SEGÚN FACULTADES Y ESCUELAS DE FORMACIÓN PROFESIONAL, 2014 - II

Facultades	Total General (a + b)	Examen de Admisión (a)	Total Exonerado (b)	Modalidad de Ingreso													Traslados	
				Tercio Estudiantil	Conv. UNAP-AIDESEP	Conv. UNAP-IPAE	Centro Pre-UNAP	1° y 2° Puestos	Deportista Destacado	Profesional y/o Graduado FF.AA.	Ley 27277 (Víctima Terrorismo)	Ley 27050 (Discapacitado)	Comunidades Indígenas y de Frontera	Otros (Conv. IST-PADH)	Interno	Externo		
Total	6937	4496	2441	83	5	7	1599	226	111	39	3	14	96	182	54	22		
1.- Agronomía (FA)	601	385	216	1	2	0	143	15	21	1	2	0	15	13	2	1		
1.1.A. Agronomía - Iquitos	205	145	60	1	1	0	34	1	6	0	0	0	5	12	0	0		
1.1.B. Agronomía - Yurimaguas	101	70	31	0	0	0	21	2	5	1	0	0	2	0	0	0		
1.2. Ingeniería en Gestión Ambiental	295	170	125	0	1	0	88	12	10	0	2	0	8	1	2	1		
2.- Ciencias Biológicas (FCB)	416	264	152	8	0	0	108	18	3	0	0	0	5	0	9	1		
2.1. Biología	227	135	92	2	0	0	66	14	0	0	0	0	1	0	8	1		
2.2.A. Acuicultura - Iquitos	105	66	39	6	0	0	27	2	3	0	0	0	0	0	1	0		
3.3.B. Acuicultura - Yurimaguas	63	47	16	0	0	0	12	1	0	0	0	0	3	0	0	0		
3.3.B. Acuicultura - Datem	21	16	5	0	0	0	3	1	0	0	0	0	1	0	0	0		
3.- Ciencias de la Educación y Humanidades (FCEH)	823	579	244	6	1	0	178	17	13	2	0	2	25	0	0	0		
3.1. Educación Física	25	8	17	0	0	0	5	0	10	0	0	0	2	0	0	0		
3.2.A. Educación Inicial - Iquitos	128	97	31	1	0	0	26	1	0	0	0	0	3	0	0	0		
3.2.B. Educación Inicial - Yurimaguas	0	0	0	0	0	0	0	0	0	0	0	0	0	0	0	0		
3.3. Educación Primaria	30	24	6	0	0	0	5	0	0	0	0	0	1	0	0	0		
3.4. Educación Secundaria	640	450	190	5	1	0	142	16	3	2	0	2	19	0	0	0		
3.4.1. Antropología Social	84	52	32	0	0	0	16	2	1	1	0	0	12	0	0	0		
3.4.2. Ciencias Naturales (Biología - Química)	48	31	17	0	0	0	15	1	0	0	0	0	1	0	0	0		
3.4.3. Ciencias Sociales	107	83	24	0	0	0	21	0	0	0	0	2	1	0	0	0		
3.4.4. Filosofía y Psicopedagogía	39	29	10	0	0	0	7	1	1	0	0	0	1	0	0	0		
3.4.5. Idiomas Extranjeros	222	154	68	4	0	0	53	7	1	1	0	0	2	0	0	0		
3.4.6. Lengua Literaria	85	64	21	0	1	0	16	3	0	0	0	0	1	0	0	0		
3.4.7. Matemática e Informática (Matemática - Física)	55	37	18	1	0	0	14	2	0	0	0	0	1	0	0	0		
4.- Ciencias Económicas y de Negocios (FACEN)	2177	1362	815	16	0	7	452	79	30	12	0	5	19	169	20	6		
4.1.A. Administración - Iquitos	402	256	146	1	0	4	100	15	6	3	0	2	3	0	12	0		
4.1.B. Administración - Contamana	84	76	8	2	0	0	0	4	0	0	0	0	2	0	0	0		
4.1.C. Administración - Requena	37	33	4	0	0	0	0	4	0	0	0	0	0	0	0	0		
4.2.A. Contabilidad - Iquitos	458	201	257	0	0	3	80	14	8	1	0	1	5	138	2	5		
4.2.B. Contabilidad - Contamana	67	51	16	1	0	0	0	1	0	0	0	0	1	13	0	0		
4.2.C. Contabilidad - Requena	169	157	12	4	0	0	0	6	1	1	0	0	0	0	0	0		
4.2.D. Contabilidad - Yurimaguas	149	78	71	0	0	0	40	3	4	2	0	1	3	18	0	0		
4.3. Economía	309	175	134	6	0	0	100	14	4	3	0	0	4	0	3	0		
4.4.A. Negocios Internacionales y Turismo - Iquitos	308	198	110	1	0	0	81	14	7	2	0	0	1	0	3	1		
4.4.B. Negocios Internacionales y Turismo - Nauta	29	19	10	1	0	0	7	2	0	0	0	0	0	0	0	0		
4.4.C. Negocios Internacionales y Turismo - Yurimaguas	165	118	47	0	0	0	44	2	0	0	0	1	0	0	0	0		
5.- Ciencias Forestales (FCF)	664	492	172	3	0	0	139	9	12	0	1	0	8	0	0	0		
5.1. Ingeniería Forestal	317	247	70	1	0	0	57	1	6	0	0	0	5	0	0	0		
5.2. Ingeniería en Ecología de Bosques Tropicales	347	245	102	2	0	0	82	8	6	0	1	0	3	0	0	0		
6.- Derecho y Ciencias Políticas (FDPC)	197	87	110	1	0	0	58	11	6	9	0	1	7	0	8	9		
7.- Enfermería (FE)	257	162	95	4	0	0	70	12	4	1	0	0	3	0	0	1		
8.- Farmacia y Bioquímica (FFB)	301	201	100	7	1	0	73	16	2	0	0	0	0	0	1	0		
9.- Ingeniería de Sistemas e Informática (FISI)	332	201	131	12	0	0	86	16	3	4	0	4	2	0	3	1		
10.- Ingeniería en Industrias Alimentarias (FIIA)	431	292	139	12	0	0	99	9	12	3	0	0	3	0	1	0		
10.1. Ingeniería en Industrias Alimentarias	191	133	58	7	0	0	40	3	6	1	0	0	1	0	0	0		
10.2. Bromatología y Nutrición Humana	240	159	81	5	0	0	59	6	6	2	0	0	2	0	1	0		
11.- Ingeniería Química (FIQ)	169	124	45	6	0	0	29	1	1	1	0	0	5	0	2	0		
12.- Medicina Humana (FMH)	280	156	124	4	1	0	88	16	0	6	0	1	2	0	4	2		
13.- Odontología (FO)	211	130	81	3	0	0	62	7	1	0	0	1	2	0	4	1		
14.- Zootecnia (ZO) - Yurimaguas	78	61	17	0	0	0	14	0	3	0	0	0	0	0	0	0		

Fuente: Oficina General de Asuntos Académicos, Facultades - UNAP - 2014
 Elaboración: Oficina Ejecutiva de Estadística - OGPP - UNAP - 2015

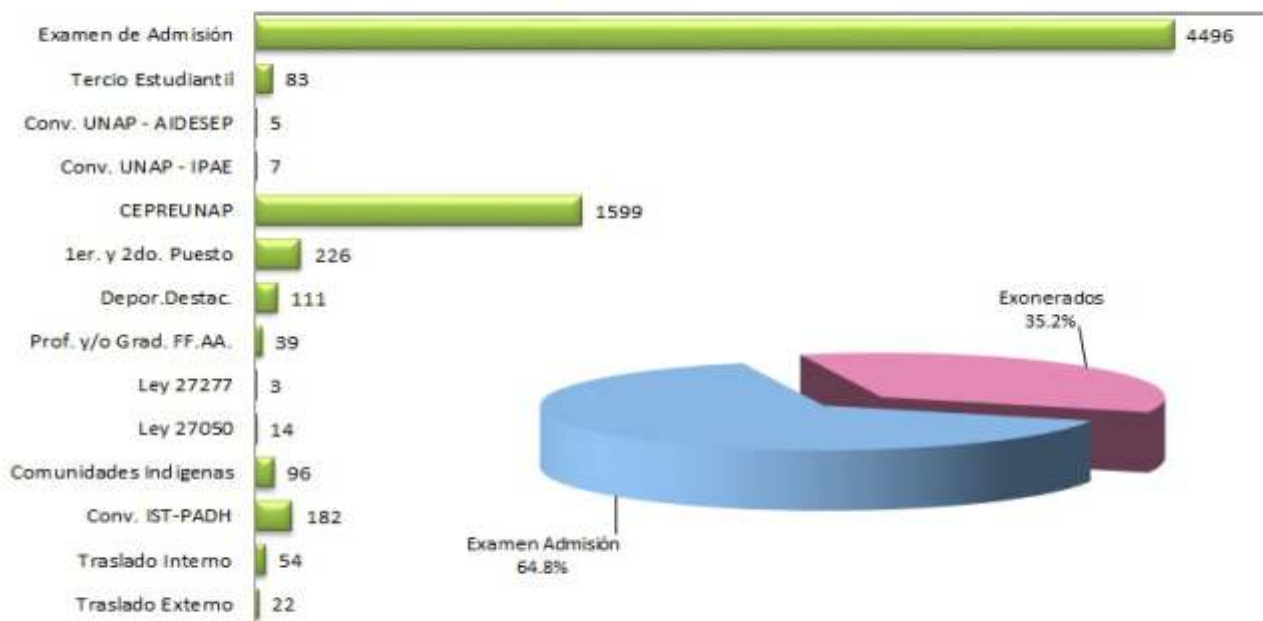
**ALUMNOS MATRICULADOS, POR MODALIDAD DE INGRESO
 AÑO: 2014 - II**

5.8 ALUMNOS PRE-GRADO: POR NIVELES Y PORCENTAJE, SEGÚN FACULTADES Y ESCUELAS DE DE FORMACIÓN PROFESIONAL, 2014 - I

Facultades Escuelas de Formación Profesional	Total	AI 100%	Niveles de Estudio													
			Primer Nivel	%	Segundo Nivel	%	Tercer Nivel	%	Cuarto Nivel	%	Quinto Nivel	%	Sexto Nivel	%	Séptimo Nivel	%
Total	7450	100.0	1685	22.6	1702	22.8	1403	18.8	1257	16.9	1256	16.9	146	2.0	1	0.0
1.- Agronomía (FA)	654	8.8	187	2.5	170	2.3	92	1.2	95	1.3	110	1.5	0	0.0	0	0.0
1.1.A Agronomía - Iquitos	233	3.1	69	0.9	46	0.6	31	0.4	35	0.5	52	0.7	0	0.0	0	0.0
1.1.B Agronomía - Yurimaguas	117	1.6	47	0.6	32	0.4	21	0.3	13	0.2	4	0.1	0	0.0	0	0.0
1.2. Gestión Ambiental	304	4.1	71	1.0	92	1.2	40	0.5	47	0.6	54	0.7	0	0.0	0	0.0
2.- Ciencias Biológicas (FCB)	451	6.1	139	1.9	83	1.1	72	1.0	83	1.1	74	1.0	0	0.0	0	0.0
2.1 Biología	243	3.3	62	0.8	43	0.6	46	0.6	49	0.7	43	0.6	0	0.0	0	0.0
2.2.A Acuicultura - Iquitos	116	1.6	30	0.4	23	0.3	19	0.3	22	0.3	22	0.3	0	0.0	0	0.0
2.2.B. Acuicultura - Yurimaguas	65	0.9	20	0.3	17	0.2	7	0.1	12	0.2	9	0.1	0	0.0	0	0.0
2.2.C. Acuicultura - Datem del Marañón	27	0.4	27	0.4	0	0.0	0	0.0	0	0.0	0	0.0	0	0.0	0	0.0
3.- Ciencias de la Educación y Humanidades (FCEH)	886	11.9	264	3.5	142	1.9	156	2.1	161	2.2	163	2.2	0	0.0	0	0.0
3.1. Educación Física	26	0.3	8	0.1	7	0.1	1	0.0	2	0.0	8	0.1	0	0.0	0	0.0
3.2.A. Educación Inicial - Iquitos	134	1.8	37	0.5	18	0.2	24	0.3	17	0.2	38	0.5	0	0.0	0	0.0
3.2.B. Educación Inicial - Yurimaguas	0	0.0	0	0.0	0	0.0	0	0.0	0	0.0	0	0.0	0	0.0	0	0.0
3.3. Educación Primaria	31	0.4	10	0.1	3	0.0	7	0.1	6	0.1	5	0.1	0	0.0	0	0.0
3.4. Educación Secundaria	<u>695</u>	<u>9.3</u>	<u>209</u>	<u>2.8</u>	<u>114</u>	<u>1.5</u>	<u>124</u>	<u>1.7</u>	<u>136</u>	<u>1.8</u>	<u>112</u>	<u>1.5</u>	<u>0</u>	<u>0.0</u>	<u>0</u>	<u>0.0</u>
3.4.1. Antropología Social	96	1.3	32	0.4	10	0.1	27	0.4	20	0.3	7	0.1	0	0.0	0	0.0
3.4.2. Ciencias Naturales (Biología - Química)	54	0.7	17	0.2	4	0.1	5	0.1	6	0.1	22	0.3	0	0.0	0	0.0
3.4.3. Ciencias Sociales	113	1.5	35	0.5	17	0.2	23	0.3	21	0.3	17	0.2	0	0.0	0	0.0
3.4.4. Filosofía y Psicopedagogía	42	0.6	14	0.2	2	0.0	12	0.2	9	0.1	5	0.1	0	0.0	0	0.0
3.4.5.A. Idiomas Extranjeros - Iquitos	232	3.1	50	0.7	61	0.8	36	0.5	45	0.6	40	0.5	0	0.0	0	0.0
3.4.5.B. Idiomas Extranjeros - Yurimaguas	0	0.0	0	0.0	0	0.0	0	0.0	0	0.0	0	0.0	0	0.0	0	0.0
3.4.6. Lengua Literaria	92	1.2	35	0.5	10	0.1	13	0.2	18	0.2	16	0.2	0	0.0	0	0.0
3.4.7. Matemática e Informática (Matemática - Física)	66	0.9	26	0.3	10	0.1	8	0.1	17	0.2	5	0.1	0	0.0	0	0.0
4.- Ciencias Económicas y de Negocios (FACEN)	2294	30.8	452	6.1	532	7.1	469	6.3	408	5.5	433	5.8	0	0.0	0	0.0
4.1.A. Administración - Iquitos	398	5.3	75	1.0	91	1.2	77	1.0	76	1.0	79	1.1	0	0.0	0	0.0
4.1.B. Administración - Contamana	88	1.2	8	0.1	18	0.2	30	0.4	20	0.3	12	0.2	0	0.0	0	0.0
4.1.C. Administración - Requena	41	0.6	5	0.1	36	0.5	0	0.0	0	0.0	0	0.0	0	0.0	0	0.0
4.2.A. Contabilidad - Iquitos	520	7.0	61	0.8	80	1.1	123	1.7	115	1.5	141	1.9	0	0.0	0	0.0
4.2.B. Contabilidad - Contamana	56	0.8	33	0.4	0	0.0	1	0.0	7	0.1	15	0.2	0	0.0	0	0.0
4.2.C. Contabilidad - Requena	185	2.5	47	0.6	36	0.5	44	0.6	35	0.5	23	0.3	0	0.0	0	0.0
4.2.D. Contabilidad - Yurimaguas	164	2.2	45	0.6	53	0.7	32	0.4	14	0.2	20	0.3	0	0.0	0	0.0
4.3 Economía	322	4.3	61	0.8	105	1.4	60	0.8	52	0.7	44	0.6	0	0.0	0	0.0
4.4.A. Negocios Internacionales y Turismo - Iquitos	322	4.3	71	1.0	66	0.9	68	0.9	50	0.7	67	0.9	0	0.0	0	0.0
4.4.C. Negocios Internacionales y Turismo - Nauta	24	0.3	0	0.0	4	0.1	11	0.1	5	0.1	4	0.1	0	0.0	0	0.0
4.4.D. Negocios Internacionales y Turismo - Yurimaguas	174	2.3	46	0.6	43	0.6	23	0.3	34	0.5	28	0.4	0	0.0	0	0.0
5.- Ciencias Forestales (FCF)	709	9.5	177	2.4	182	2.4	131	1.8	105	1.4	114	1.5	0	0.0	0	0.0
5.1. Ingeniería Forestal	336	4.5	86	1.2	82	1.1	75	1.0	41	0.6	52	0.7	0	0.0	0	0.0
5.2. Ingeniería en Ecología de Bosques Tropicales	373	5.0	91	1.2	100	1.3	56	0.8	64	0.9	62	0.8	0	0.0	0	0.0
6.- Derecho y Ciencias Políticas (FDCP)	214	2.9	35	0.5	45	0.6	40	0.5	35	0.5	21	0.3	38	0.5	0	0.0
7.- Enfermería (FE)	267	3.6	33	0.4	48	0.6	77	1.0	52	0.7	57	0.8	0	0.0	0	0.0
8.- Farmacia y Bioquímica (FFB)	320	4.3	42	0.6	76	1.0	65	0.9	40	0.5	44	0.6	53	0.7	0	0.0
9.- Ingeniería de Sistemas e Informática (FISI)	390	5.2	83	1.1	123	1.7	69	0.9	49	0.7	66	0.9	0	0.0	0	0.0
10.- Ingeniería en Industrias Alimentarias (FIIA)	490	6.6	108	1.4	149	2.0	106	1.4	65	0.9	62	0.8	0	0.0	0	0.0
10.1.A. Ingeniería en Industrias Alimentarias - Iquitos	211	2.8	48	0.6	58	0.8	45	0.6	23	0.3	37	0.5	0	0.0	0	0.0
10.1.B. Ingeniería en Industrias Alimentarias - Requena	0	0.0	0	0.0	0	0.0	0	0.0	0	0.0	0	0.0	0	0.0	0	0.0
10.2. Bromatología y Nutrición Humana	279	3.7	60	0.8	91	1.2	61	0.8	42	0.6	25	0.3	0	0.0	0	0.0
11.- Ingeniería Química (FIQ)	176	2.4	47	0.6	49	0.7	22	0.3	29	0.4	29	0.4	0	0.0	0	0.0
12.- Medicina Humana (FMH)	295	4.0	46	0.6	43	0.6	64	0.9	73	1.0	36	0.5	32	0.4	1	0.0
13.- Odontología (FO)	217	2.9	46	0.6	39	0.5	31	0.4	44	0.6	34	0.5	23	0.3	0	0.0
14.- Zootecnia (FZ) - Yurimaguas	87	1.2	26	0.3	21	0.3	9	0.1	18	0.2	13	0.2	0	0.0	0	0.0

Fuente: Oficina General de Asuntos Académicos, Facultades - UNAP - 2014

Elaboración: Oficina Ejecutiva de Estadística - OGPP - UNAP - 2015

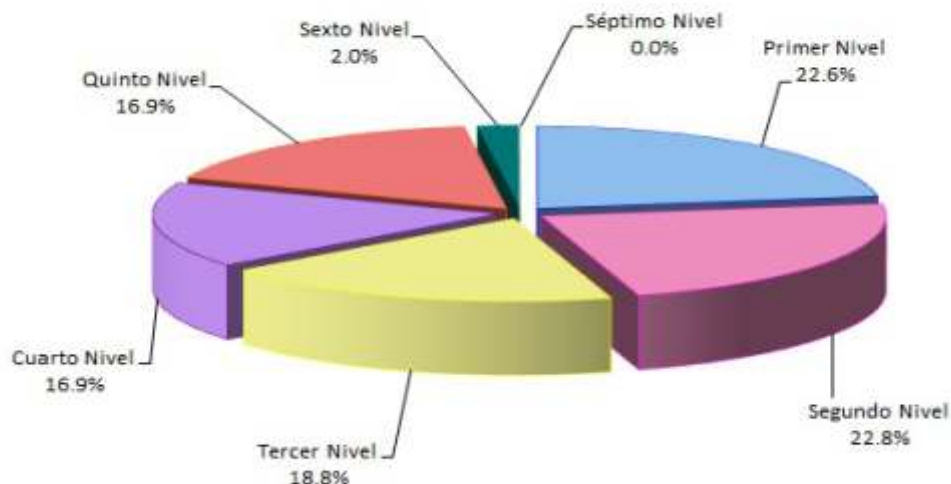
**MATRICULADOS POR NIVELES
AÑO : 2014 - I**

5.9 ALUMNOS PRE-GRADO: POR NIVELES Y PORCENTAJE, SEGÚN FACULTADES Y ESCUELAS DE FORMACIÓN PROFESIONAL, 2014 - II

Facultades Escuelas de Formación Profesional	Total	Al 100%	Niveles de Estudio													
			Primer Nivel	%	Segundo Nivel	%	Tercer Nivel	%	Cuarto Nivel	%	Quinto Nivel	%	Sexto Nivel	%	Séptimo Nivel	%
Total	6937	100.0	1298	18.7	1342	19.3	1385	20.0	1202	17.3	1547	22.3	141	2.0	22	0.3
1.- Agronomía (FA)	601	8.7	146	2.1	147	2.1	101	1.5	88	1.3	119	1.7	0	0.0	0	0.0
1.1.A Agronomía - Iquitos	205	3.0	54	0.8	36	0.5	41	0.6	31	0.4	43	0.6	0	0.0	0	0.0
1.1.B Agronomía - Yurimaguas	101	1.5	32	0.5	31	0.4	15	0.2	16	0.2	7	0.1	0	0.0	0	0.0
1.2. Gestión Ambiental	295	4.3	60	0.9	80	1.2	45	0.6	41	0.6	69	1.0	0	0.0	0	0.0
2.- Ciencias Biológicas (FCB)	416	6.0	115	1.7	61	0.9	66	1.0	73	1.1	101	1.5	0	0.0	0	0.0
2.1 Biología	227	3.3	59	0.9	28	0.4	40	0.6	45	0.6	55	0.8	0	0.0	0	0.0
2.2.A. Acuicultura - Iquitos	105	1.5	26	0.4	8	0.1	19	0.3	18	0.3	34	0.5	0	0.0	0	0.0
2.3.B. Acuicultura - Yurimaguas	63	0.9	11	0.2	23	0.3	7	0.1	10	0.1	12	0.2	0	0.0	0	0.0
2.4.c. Acuicultura - Datem	21	0.3	19	0.3	2	0.0	0	0.0	0	0.0	0	0.0	0	0.0	0	0.0
3.- Ciencias de la Educación y Humanidades (FCEH)	823	11.9	190	2.7	129	1.9	158	2.3	161	2.3	185	2.7	0	0	0	0.0
3.1 Educación Física	25	0.4	2	0.0	10	0.1	2	0.0	2	0.0	9	0.1	0	0.0	0	0.0
3.2.A. Educación Inicial - Iquitos	128	1.8	11	0.2	29	0.4	21	0.3	24	0.3	43	0.6	0	0.0	0	0.0
3.2.B. Educación Inicial - Yurimaguas	0	0.0	0	0.0	0	0.0	0	0.0	0	0.0	0	0.0	0	0.0	0	0.0
3.3 Educación Primaria	30	0.4	10	0.1	2	0.0	8	0.1	6	0.1	4	0.1	0	0.0	0	0.0
3.5.Educación Secundaria	<u>640</u>	<u>9.2</u>	<u>167</u>	<u>2.4</u>	<u>88</u>	<u>1.3</u>	<u>127</u>	<u>1.8</u>	<u>129</u>	<u>1.9</u>	<u>129</u>	<u>1.9</u>	<u>0</u>	<u>0.0</u>	<u>0</u>	<u>0.0</u>
3.5.1. Antropología Social	84	1.2	21	0.3	9	0.1	25	0.4	23	0.3	6	0.1	0	0.0	0	0.0
3.5.2. Ciencias Naturales (Biología - Química)	48	0.7	16	0.2	3	0.0	5	0.1	1	0.0	23	0.3	0	0.0	0	0.0
3.5.3. Ciencias Sociales	107	1.5	32	0.5	11	0.2	25	0.4	14	0.2	25	0.4	0	0.0	0	0.0
3.5.4. Filosofía y Psicopedagogía	39	0.6	12	0.2	1	0.0	7	0.1	13	0.2	6	0.1	0	0.0	0	0.0
3.5.5. Idiomas Extranjeros	222	3.2	39	0.6	52	0.7	43	0.6	43	0.6	45	0.6	0	0.0	0	0.0
3.5.6. Lengua Literaria	85	1.2	30	0.4	7	0.1	14	0.2	16	0.2	18	0.3	0	0.0	0	0.0
3.5.7. Matemática e Informática (Matemática - Física)	55	0.8	17	0.2	5	0.1	8	0.1	19	0.3	6	0.1	0	0.0	0	0.0
4.- Ciencias Económicas y de Negocios (FACEN)	2177	31.4	330	4.8	447	6.4	418	6.0	376	5.4	606	8.7	0	0.0	0	0.0
4.1.A. Administración- Iquitos	402	5.8	62	0.9	63	0.9	66	1.0	70	1.0	141	2.0	0	0.0	0	0.0
4.1.B. Administración - Contamana	84	1.2	1	0.0	19	0.3	23	0.3	25	0.4	16	0.2	0	0.0	0	0.0
4.1.C. Administración - Requena	37	0.5	0	0.0	37	0.5	0	0.0	0	0.0	0	0.0	0	0.0	0	0.0
4.2.A. Contabilidad - Iquitos	458	6.6	31	0.4	64	0.9	88	1.3	100	1.4	175	2.5	0	0.0	0	0.0
4.2.B. Contabilidad - Contamana	67	1.0	32	0.5	0	0.0	1	0.0	2	0.0	32	0.5	0	0.0	0	0.0
4.2.C. Contabilidad - Yurimaguas	149	2.1	35	0.5	49	0.7	36	0.5	4	0.1	25	0.4	0	0.0	0	0.0
4.2.D. Contabilidad - Requena	169	2.4	33	0.5	33	0.5	37	0.5	27	0.4	39	0.6	0	0.0	0	0.0
4.3 Economía	309	4.5	49	0.7	82	1.2	75	1.1	48	0.7	55	0.8	0	0.0	0	0.0
4.4.A. Negocios Internacionales y Turismo - Iquitos	308	4.4	55	0.8	51	0.7	53	0.8	65	0.9	84	1.2	0	0.0	0	0.0
4.4.B. Negocios Internacionales y Turismo - Nauta	29	0.4	0	0.0	6	0.1	13	0.2	6	0.1	4	0.1	0	0.0	0	0.0
4.4.B. Negocios Internacionales y Turismo - Yurimaguas	165	2.4	32	0.5	43	0.6	26	0.4	29	0.4	35	0.5	0	0.0	0	0.0
5.- Ciencias Forestales (FCF)	664	9.6	153	2.2	127	1.8	147	2.1	113	1.6	124	1.8	0	0.0	0	0.0
5.1. Ingeniería Forestal	317	4.6	78	1.1	53	0.8	80	1.2	50	0.7	56	0.8	0	0.0	0	0.0
5.2. Ingeniería en Ecología de Bosques Tropicales	347	5.0	75	1.1	74	1.1	67	1.0	63	0.9	68	1.0	0	0.0	0	0.0
6.- Derecho y Ciencias Políticas (FDPC)	197	2.8	29	0.4	28	0.4	38	0.5	32	0.5	30	0.4	40	0.6	0	0.0
7.- Enfermería (FE)	257	3.7	28	0.4	26	0.4	71	1.0	58	0.8	74	1.1	0	0.0	0	0.0
8.- Farmacia y Bioquímica (FFB)	301	4.3	41	0.6	54	0.8	68	1.0	51	0.7	37	0.5	50	0.7	0	0.0
9.- Ingeniería de Sistemas e Informática (FISI)	332	4.8	45	0.6	109	1.6	63	0.9	46	0.7	69	1.0	0	0.0	0	0.0
10.- Ingeniería en Industrias Alimentarias (FIIA)	431	6.2	85	1.2	89	1.3	126	1.8	74	1.1	57	0.8	0	0.0	0	0.0
10.1. Ingeniería en Industrias Alimentarias	191	2.8	38	0.5	40	0.6	58	0.8	15	0.2	40	0.6	0	0.0	0	0.0
10.2. Bromatología y Nutrición Humana	240	3.5	47	0.7	49	0.7	68	1.0	59	0.9	17	0.2	0	0.0	0	0.0
11.- Ingeniería Química (FIQ)	169	2.4	38	0.5	40	0.6	24	0.3	27	0.4	40	0.6	0	0.0	0	0.0
12.- Medicina Humana (FMH)	280	4.0	41	0.6	33	0.5	63	0.9	52	0.7	51	0.7	18	0.3	22	0.3
13.- Odontología (FO)	211	3.0	37	0.5	33	0.5	31	0.4	41	0.6	36	0.5	33	0.5	0	0.0
14.- Zootecnia (FZ) - Yurimaguas	78	1.1	20	0.3	19	0.3	11	0.2	10	0.1	18	0.3	0	0.0	0	0.0

Fuente: Oficina General de Asuntos Académicos - UNAP - 2014
Elaboración : Oficina Ejecutiva de Estadística - OGPP - UNAP - 2015

**MATRICULADOS POR NIVELES
AÑO: 2014 - II**

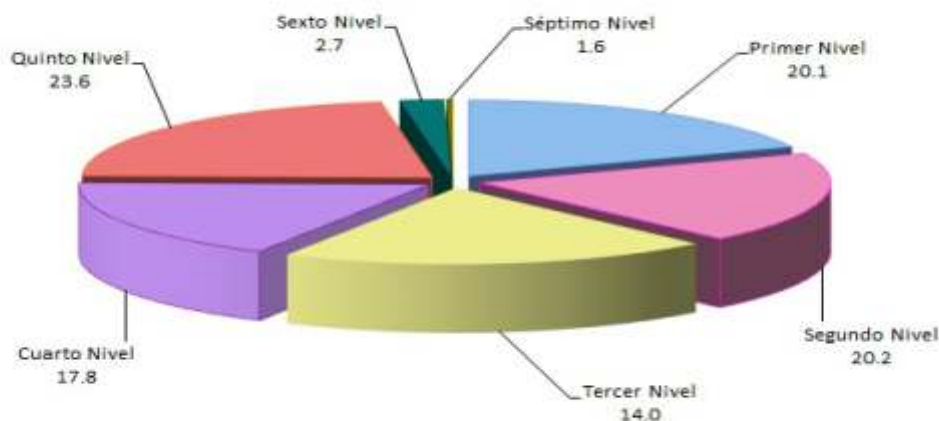

5.10 ALUMNOS PRE-GRADO: POR GRUPO DE EDADES, SEGÚN FACULTADES Y ESCUELAS DE FORMACIÓN PROFESIONAL, 2014 - I

Facultades Escuelas de Formación Profesional	Total	AI %	Grupo de Edades											
			15-18	%	19-22	%	23-26	%	27-30	%	31-34	%	+de 35	%
Total	7450	100	1260	16.9	3844	51.6	1558	20.9	448	6	203	2.7	137	1.8
1.- Agronomía (FA)	654	8.8	131	1.8	371	5.0	105	1.4	34	0.5	8	0.1	5	0.1
1.1.A Agronomía - Iquitos	233	3.1	34	0.5	109	1.5	61	0.8	22	0.3	7	0.1	0	0.0
1.1.B Agronomía - Yurimaguas	117	1.6	27	0.4	75	1.0	8	0.1	4	0.1	0	0.0	3	0.0
1.2. Gestión Ambiental	304	4.1	70	0.9	187	2.5	36	0.5	8	0.1	1	0.0	2	0.0
2.- Ciencias Biológicas (FCB)	451	6.1	78	1.0	240	3.2	97	1.3	25	0.3	4	0.1	7	0.1
2.1 Biología	243	3.3	48	0.6	132	1.8	47	0.6	9	0.1	3	0.0	4	0.1
2.2.A Acuicultura - Iquitos	116	1.6	12	0.2	58	0.8	38	0.5	8	0.1	0	0.0	0	0.0
2.2.B. Acuicultura - Yurimaguas	65	0.9	12	0.2	36	0.5	11	0.1	4	0.1	0	0.0	2	0.0
2.2.C. Acuicultura - Datem del Marañón	27	0.4	6	0.1	14	0.2	1	0.0	4	0.1	1	0.0	1	0.0
3.- Ciencias de la Educación y Humanidades (FCEH)	886	11.9	161	2.2	396	5.3	242	3.2	61	0.8	18	0.2	8	0.1
3.1 Educación Física	26	0.3	3	0.0	9	0.1	11	0.1	2	0.0	0	0.0	1	0.0
3.2.A. Educación Inicial - Iquitos	134	1.8	16	0.2	66	0.9	43	0.6	5	0.1	2	0.0	2	0.0
3.2.B. Educación Inicial - Yurimaguas	0	0.0	0	0.0	0	0.0	0	0.0	0	0.0	0	0.0	0	0.0
3.3 Educación Primaria	31	0.4	5	0.1	16	0.2	6	0.1	4	0.1	0	0.0	0	0.0
3.5. Educación Secundaria	695	9.3	137	1.8	305	4.1	182	2.4	50	0.7	16	0.2	5	0.1
3.5.1. Antropología Social	96	1.3	20	0.3	51	0.7	17	0.2	3	0.0	5	0.1	0	0.0
3.5.2. Ciencias Naturales (Biología - Química)	54	0.7	5	0.1	19	0.3	18	0.2	10	0.1	1	0.0	1	0.0
3.5.3. Ciencias Sociales	113	1.5	21	0.3	49	0.7	30	0.4	10	0.1	2	0.0	1	0.0
3.5.4. Filosofía y Psicopedagogía	42	0.6	11	0.1	20	0.3	10	0.1	1	0.0	0	0.0	0	0.0
3.5.5.A. Idiomas Extranjeros - Iquitos	232	3.1	44	0.6	99	1.3	69	0.9	15	0.2	4	0.1	1	0.0
3.5.5.B. Idiomas Extranjeros - Yurimaguas	0	0.0	0	0.0	0	0.0	0	0.0	0	0.0	0	0.0	0	0.0
3.5.6. Lengua Literatura	92	1.2	22	0.3	43	0.6	19	0.3	5	0.1	1	0.0	2	0.0
3.5.7. Matemática e Informática (Matemática - Física)	66	0.9	14	0.2	24	0.3	19	0.3	6	0.1	3	0.0	0	0.0
4.- Ciencias Económicas y de Negocios (FACEN)	2294	30.8	417	5.6	1170	15.7	408	5.5	139	1.9	87	1.2	73	1.0
4.1.A. Administración - Iquitos	398	5.3	60	0.8	238	3.2	72	1.0	16	0.2	7	0.1	5	0.1
4.1.B. Administración - Contamana	88	1.2	6	0.1	60	0.8	15	0.2	2	0.0	3	0.0	2	0.0
4.1.C. Administración - Requena	41	0.6	12	0.2	18	0.2	6	0.1	1	0.0	2	0.0	2	0.0
4.2.A. Contabilidad - Iquitos	520	7.0	70	0.9	209	2.8	98	1.3	64	0.9	44	0.6	35	0.5
4.2.B. Contabilidad - Contamana	56	0.8	21	0.3	11	0.1	20	0.3	2	0.0	1	0.0	1	0.0
4.2.C. Contabilidad - Requena	185	2.5	36	0.5	89	1.2	39	0.5	9	0.1	3	0.0	9	0.1
4.2.D. Contabilidad - Yurimaguas	164	2.2	33	0.4	71	1.0	30	0.4	12	0.2	11	0.1	7	0.1
4.3 Economía	322	4.3	73	1.0	166	2.2	51	0.7	16	0.2	7	0.1	9	0.1
4.4.A. Negocios Internacionales y Turismo - Iquitos	322	4.3	72	1.0	177	2.4	55	0.7	11	0.1	6	0.1	1	0.0
4.4.C. Negocios Internacionales y Turismo - Nauta	24	0.3	2	0.0	17	0.2	3	0.0	2	0.0	0	0.0	0	0.0
4.4.D. Negocios Internacionales y Turismo - Yurimaguas	174	2.3	32	0.4	114	1.5	19	0.3	4	0.1	3	0.0	2	0.0
5.- Ciencias Forestales (FCF)	709	9.5	114	1.5	427	5.7	132	1.8	22	0.3	8	0.1	6	0.1
5.1. Ingeniería Forestal	336	4.5	56	0.8	190	2.6	66	0.9	13	0.2	7	0.1	4	0.1
5.2. Ingeniería en Ecología de Bosques Tropicales	373	5.0	58	0.8	237	3.2	66	0.9	9	0.1	1	0.0	2	0.0
6.- Derecho y Ciencias Políticas (FDCP)	214	2.9	30	0.4	104	1.4	37	0.5	14	0.2	17	0.2	12	0.2
7.- Enfermería (FE)	267	3.6	24	0.3	155	2.1	61	0.8	19	0.3	8	0.1	0	0.0
8.- Farmacia y Bioquímica (FFB)	320	4.3	31	0.4	158	2.1	100	1.3	21	0.3	6	0.1	4	0.1
9.- Ingeniería de Sistemas e Informática (FISI)	390	5.2	83	1.1	195	2.6	79	1.1	26	0.3	5	0.1	2	0.0
10.- Ingeniería en Industrias Alimentarias (FIIA)	490	6.6	66	0.9	284	3.8	110	1.5	20	0.3	6	0.1	4	0.1
10.1.A. Ingeniería en Industrias Alimentarias - Iquitos	211	2.8	23	0.3	112	1.5	59	0.8	10	0.1	5	0.1	2	0.0
10.1.B. Ingeniería en Industrias Alimentarias - Requena	0	0.0	0	0.0	0	0.0	0	0.0	0	0.0	0	0.0	0	0.0
10.2. Bromatología y Nutrición Humana	279	3.7	43	0.6	172	2.3	51	0.7	10	0.1	1	0.0	2	0.0
11.- Ingeniería Química (FIQ)	176	2.4	36	0.5	86	1.2	33	0.4	15	0.2	3	0.0	3	0.0
12.- Medicina Humana (FMH)	295	4.0	39	0.5	108	1.4	84	1.1	33	0.4	19	0.3	12	0.2
13.- Odontología (FO)	217	2.9	37	0.5	107	1.4	48	0.6	15	0.2	10	0.1	0	0.0
14.- Zootecnia (FZ) - Yurimaguas	87	1.2	13	0.2	43	0.6	22	0.3	4	0.1	4	0.1	1	0.0

Fuente: Oficina General de Asuntos Académicos - UNAP - 2014

Elaboración : Oficina Ejecutiva de Estadística - OGPP - UNAP - 2015

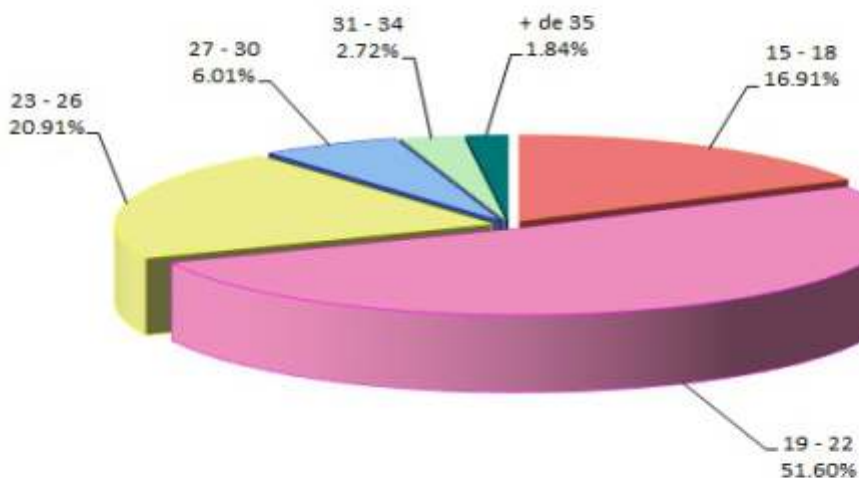
**PORCENTAJE SEGÚN GRUPO DE EDADES
ALUMNOS DE PRE-GRADO
AÑO : 2014 - I**

5.11 ALUMNOS PRE-GRADO: POR GRUPO DE EDADES, SEGÚN FACULTADES Y ESCUELAS DE FORMACIÓN PROFESIONAL, 2014 - II

Facultades Escuelas de Formación Profesional	Total	Al %	Grupo de Edades											
			15-18	%	19-22	%	23-26	%	27-30	%	31-34	%	+de 35	%
Total	6937	100	873	12.6	3648	52.6	1636	23.6	450	6.5	188	2.7	142	2.0
1.- Agronomía (FA)	601	8.7	90	1.3	355	5.1	115	1.7	32	0.5	6	0.1	3	0.0
1.1.A Agronomía - Iquitos	205	3.0	24	0.3	99	1.4	58	0.8	18	0.3	5	0.1	1	0.0
1.1.B Agronomía - Yurimaguas	101	1.5	18	0.3	66	1.0	11	0.2	5	0.1	0	0.0	1	0.0
1.2. Gestión Ambiental	295	4.3	48	0.7	190	2.7	46	0.7	9	0.1	1	0.0	1	0.0
2.- Ciencias Biológicas (FCB)	416	6.0	52	0.7	224	3.2	107	1.5	25	0.4	3	0.0	5	0.1
2.1 Biología	227	3.3	29	0.4	126	1.8	57	0.8	10	0.1	2	0.0	3	0.0
2.2.A. Acuicultura - Iquitos	105	1.5	8	0.1	55	0.8	34	0.5	8	0.1	0	0.0	0	0.0
2.2.B. Acuicultura - Yurimaguas	63	0.9	10	0.1	33	0.5	14	0.2	4	0.1	0	0.0	2	0.0
2.2.C. Acuicultura - Datem	21	0.3	5	0.1	10	0.1	2	0.0	3	0.0	1	0.0	0	0.0
3.- Ciencias de la Educación y Humanidades (FCEH)	823	11.9	96	1.4	384	5.5	241	3.5	68	1.0	25	0.4	9	0.1
3.1 Educación Física	25	0.4	0	0.0	10	0.1	10	0.1	4	0.1	0	0.0	1	0.0
3.2.A. Educación Inicial - Iquitos	128	1.8	11	0.2	67	1.0	38	0.5	8	0.1	2	0.0	2	0.0
3.2.B. Educación Inicial - Yurimaguas	0	0.0	0	0.0	0	0.0	0	0.0	0	0.0	0	0.0	0	0.0
3.3 Educación Primaria	30	0.4	5	0.1	14	0.2	8	0.1	3	0.0	0	0.0	0	0.0
3.5 Educación Secundaria	640	9.2	80	1.2	293	4.2	185	2.7	53	0.8	23	0.3	6	0.1
3.5.1. Antropología Social	84	1.2	10	0.1	41	0.6	22	0.3	5	0.1	5	0.1	1	0.0
3.5.2. Ciencias Naturales (Biología - Química)	50	0.7	2	0.0	23	0.3	16	0.2	6	0.1	2	0.0	1	0.0
3.5.3. Ciencias Sociales	105	1.5	12	0.2	50	0.7	31	0.4	9	0.1	2	0.0	1	0.0
3.5.4. Filosofía y Psicopedagogía	39	0.6	7	0.1	20	0.3	10	0.1	2	0.0	0	0.0	0	0.0
3.5.5. Idiomas Extranjeros	222	3.2	30	0.4	98	1.4	66	1.0	19	0.3	8	0.1	1	0.0
3.5.6. Lengua Literatura	85	1.2	12	0.2	41	0.6	21	0.3	6	0.1	3	0.0	2	0.0
3.5.7. Matemática e Informática (Matemática - Física)	55	0.8	7	0.1	20	0.3	19	0.3	6	0.1	3	0.0	0	0.0
4.- Ciencias Económicas y de Negocios (FACEN)	2177	31.4	327	4.7	1143	16.5	413	6.0	146	2.1	72	1.0	76	1.1
4.1.A. Administración - Iquitos	402	5.8	54	0.8	231	3.3	80	1.2	25	0.4	6	0.1	6	0.1
4.1.B. Administración - Contamana	84	1.2	5	0.1	53	0.8	17	0.2	4	0.1	3	0.0	2	0.0
4.1.C. Administración - Requena	37	0.5	6	0.1	20	0.3	6	0.1	1	0.0	2	0.0	2	0.0
4.2.A. Contabilidad - Iquitos	458	6.6	52	0.7	192	2.8	92	1.3	54	0.8	31	0.4	37	0.5
4.2.B. Contabilidad - Contamana	67	1.0	20	0.3	17	0.2	22	0.3	3	0.0	3	0.0	2	0.0
4.2.C. Contabilidad - Requena	169	2.4	25	0.4	83	1.2	38	0.5	11	0.2	3	0.0	9	0.1
4.2.D. Contabilidad - Yurimaguas	149	2.1	28	0.4	70	1.0	23	0.3	13	0.2	10	0.1	5	0.1
4.3 Economía	309	4.5	57	0.8	168	2.4	53	0.8	16	0.2	5	0.1	10	0.1
4.4.A. Negocios Internacionales y Turismo - Iquitos	308	4.4	54	0.8	180	2.6	55	0.8	12	0.2	6	0.1	1	0.0
4.4.C. Negocios Internacionales y Turismo - Nauta	29	0.4	0	0.0	23	0.3	5	0.1	1	0.0	0	0.0	0	0.0
4.4.D. Negocios Internacionales y Turismo - Yurimaguas	165	2.4	26	0.4	106	1.5	22	0.3	6	0.1	3	0.0	2	0.0
5.- Ciencias Forestales (FCF)	664	9.6	66	1.0	411	5.9	155	2.2	19	0.3	7	0.1	6	0.1
5.1. Ingeniería Forestal	317	4.6	36	0.5	188	2.7	74	1.1	9	0.1	6	0.1	4	0.1
5.2. Ingeniería en Ecología de Bosques Tropicales	347	5.0	30	0.4	223	3.2	81	1.2	10	0.1	1	0.0	2	0.0
6.- Derecho y Ciencias Políticas (FDCP)	197	2.8	23	0.3	93	1.3	41	0.6	17	0.2	11	0.2	12	0.2
7.- Enfermería (FE)	257	3.7	15	0.2	137	2.0	79	1.1	15	0.2	8	0.1	3	0.0
8.- Farmacia y Bioquímica (FFB)	301	4.3	20	0.3	142	2.0	108	1.6	18	0.3	10	0.1	3	0.0
9.- Ingeniería de Sistemas e Informática (FISI)	332	4.8	55	0.8	173	2.5	73	1.1	25	0.4	4	0.1	2	0.0
10.- Ingeniería en Industrias Alimentarias (FIIA)	431	6.2	39	0.6	259	3.7	102	1.5	20	0.3	9	0.1	2	0.0
10.1. Ingeniería en Industrias Alimentarias	191	2.8	16	0.2	97	1.4	60	0.9	12	0.2	5	0.1	1	0.0
10.2. Bromatología y Nutrición Humana	240	3.5	23	0.3	162	2.3	42	0.6	8	0.1	4	0.1	1	0.0
11.- Ingeniería Química (FIQ)	169	2.4	27	0.4	89	1.3	31	0.4	15	0.2	3	0.0	4	0.1
12.- Medicina Humana (FMH)	280	4.0	27	0.4	100	1.4	90	1.3	33	0.5	18	0.3	12	0.2
13.- Odontología (FO)	211	3.0	27	0.4	103	1.5	57	0.8	12	0.2	10	0.1	2	0.0
14.- Zootecnia (FZ) - Yurimaguas	78	1.1	9	0.1	35	0.5	24	0.3	5	0.1	2	0.0	3	0.0

Fuente: Oficina General de Asuntos Académicos, Facultades - UNAP - 2014

Elaboración: Oficina Ejecutiva de Estadística - OGPP - UNAP - 2015

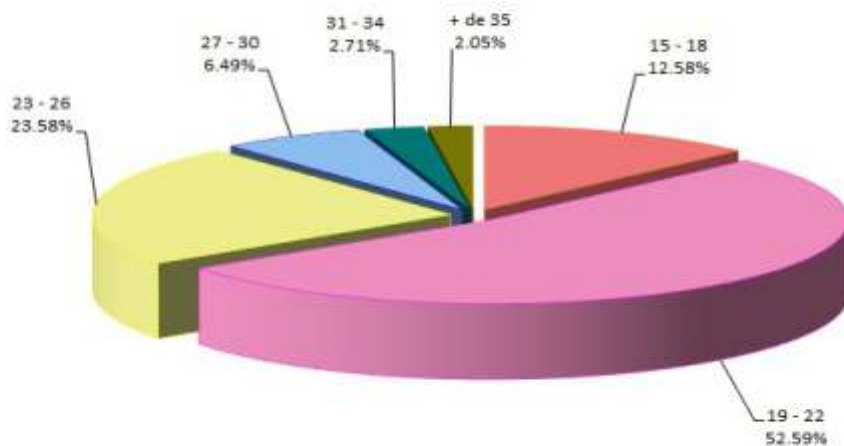
**PORCENTAJE SEGÚN GRUPO DE EDADES
ALUMNOS DE PRE-GRADO
AÑO : 2014 - II**

5.12 ALUMNOS DE PRE-GRADO: POR SEMESTRE ACADÉMICO Y GÉNERO, SEGÚN DEPARTAMENTOS DE PROCEDENCIA DEL COLEGIO, 2014 - I

Departamentos	Semestre Académico			
	2014 - I Semestre			
	Total	%	Hom	Muj
Total	7450	100	3996	3454
Amazonas	19	0.3	16	3
Ancash	3	0.0	2	1
Apurímac	3	0.0	2	1
Arequipa	5	0.1	3	2
Ayacucho	1	0.0	1	0
Cajamarca	16	0.2	11	5
Callao	15	0.2	8	7
Cuzco	4	0.1	3	1
Huancavelica	0	0.0	0	0
Huanuco	10	0.1	2	8
Ica	5	0.1	4	1
Junín	9	0.1	7	2
La Libertad	13	0.2	10	3
Lambayeque	23	0.3	13	10
Lima	159	2.1	104	55
Loreto	7046	94.6	3735	3311
Madre de Dios	0	0.0	0	0
Moquegua	0	0.0	0	0
Pasco	1	0.0	1	0
Piura	11	0.1	9	2
Puno	2	0.0	2	0
San Martín	80	1.1	47	33
Tacna	0	0.0	0	0
Tumbes	2	0.0	2	0
Ucayali	21	0.3	13	8
Otros (Extranjeros)	2	0.0	1	1

Fuente: Oficina General de Asuntos Académicos, Facultades - UNAP - 2014

Elaboración: Oficina Ejecutiva de Estadística - OGPP - UNAP - 2015

ALUMNOS MATRICULADOS, SEGÚN DEPARTAMENTOS DE MAYOR RELEVANCIA AÑO : 2014 - I

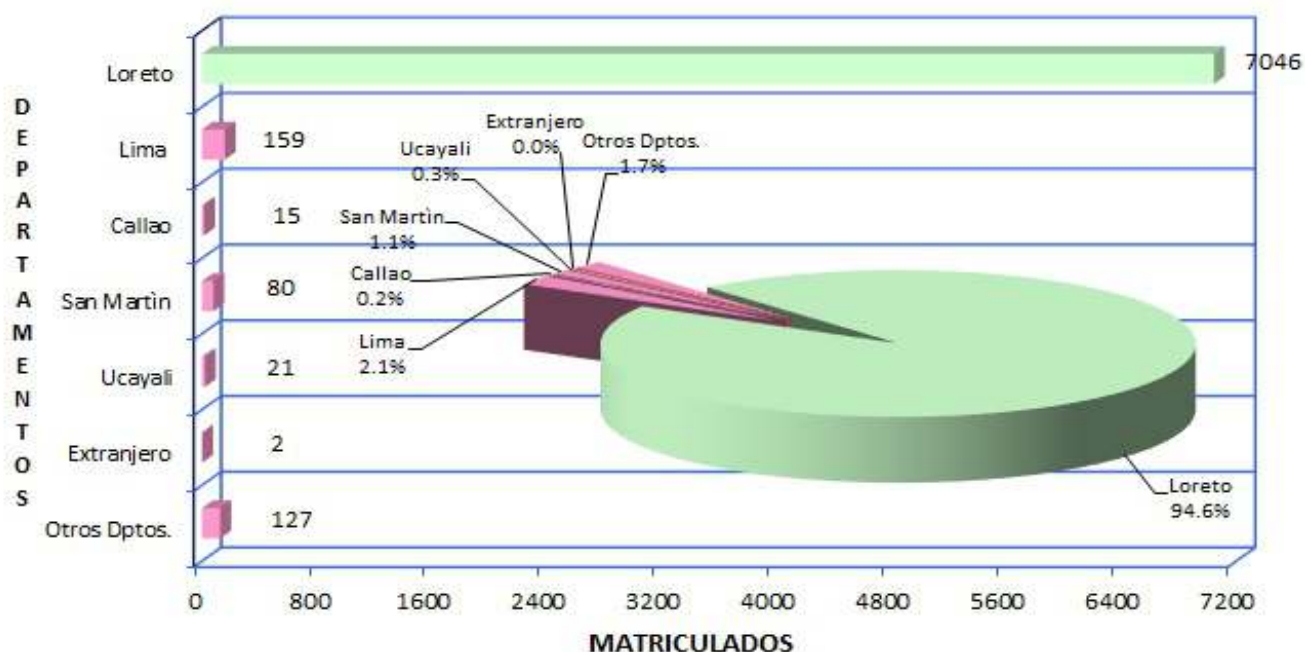

5.13 ALUMNOS DE PRE-GRADO: POR SEMESTRE ACADÉMICO Y GÉNERO, SEGÚN DEPARTAMENTOS DE PROCEDENCIA DEL COLEGIO, 2014 - II

Departamentos	Semestre Académico			
	2014 - II Semestre			
	Total	%	Hom	Muj
Total	6937	100	3688	3249
Amazonas	18	0.3	15	3
Ancash	4	0.1	3	1
Apurímac	4	0.1	2	2
Arequipa	5	0.1	3	2
Ayacucho	1	0.0	1	0
Cajamarca	13	0.2	8	5
Callao	15	0.2	8	7
Cuzco	4	0.1	3	1
Huancavelica	0	0.0	0	0
Huánuco	7	0.1	3	4
Ica	6	0.1	5	1
Junín	7	0.1	5	2
La Libertad	8	0.1	5	3
Lambayeque	20	0.3	10	10
Lima	110	1.6	57	53
Loreto	6600	95.1	3492	3108
Madre de Dios	0	0.0	0	0
Moquegua	0	0.0	0	0
Pasco	0	0.0	0	0
Piura	9	0.1	7	2
Puno	1	0.0	1	0
San Martín	80	1.2	46	34
Tacna	0	0.0	0	0
Tumbes	2	0.0	2	0
Ucayali	19	0.3	11	8
Otros (Extranjeros)	4	0.1	1	3

Fuente: Oficina General de Asuntos Académicos, Facultades - UNAP - 2014

Elaboración: Oficina Ejecutiva de Estadística - OGPP - UNAP - 2015

ALUMNOS MATRICULADOS, SEGÚN DEPARTAMENTOS DE MAYOR RELEVANCIA AÑO : 2014 - II

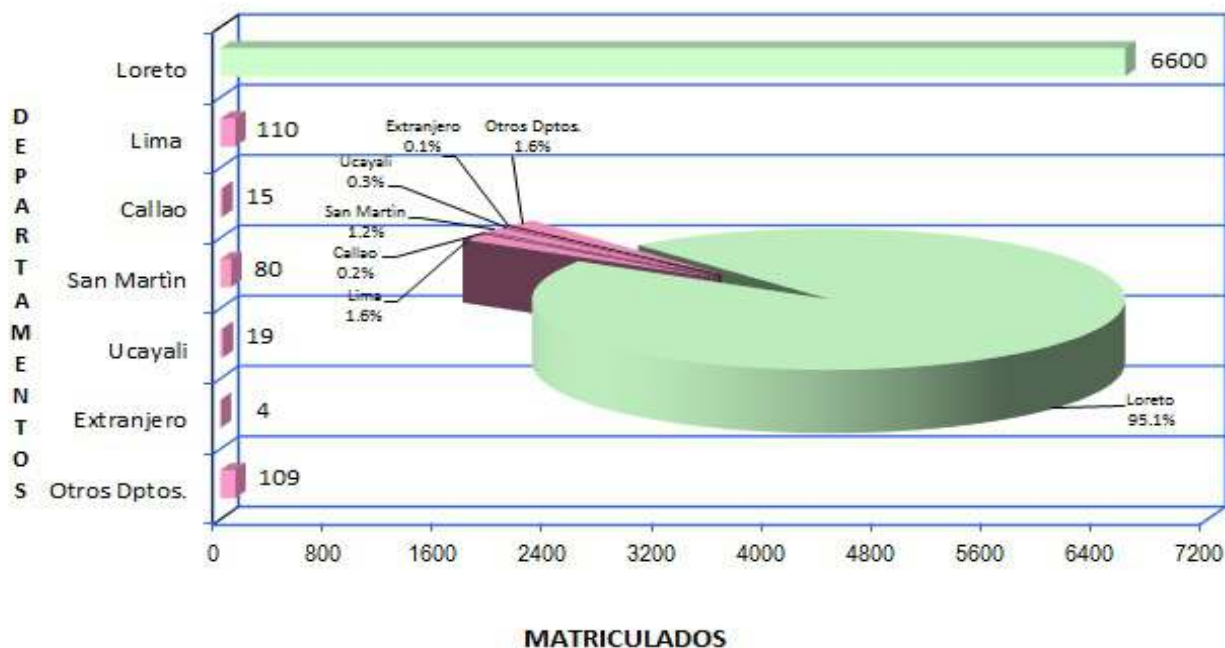

5.14 PERSONAL DOCENTE: EVOLUCIÓN HISTÓRICA, SEGÚN FACULTADES, 2005 - 2014

Facultades	Años									
	2005	2006	2007	2008	2009	2010	2011	2012	2013	2014
Total	577	571	566	573	584	607	584	587	615	611
01.- AGRONOMÍA	33	32	32	33	36	34	33	34	35	37
02.- CIENCIAS BIOLÓGICAS	54	58	58	57	53	58	56	54	53	52
03.- CIENCIAS DE LA EDUCACIÓN Y HUMANIDADES	119	115	119	119	117	118	122	117	122	119
04.- CIENCIAS ECONÓMICAS Y DE NEGOCIOS	62	54	52	53	61	71	57	66	80	75
05.- CIENCIAS FORESTALES	36	37	35	36	37	38	38	38	38	39
06.- DERECHO Y CIENCIAS POLÍTICAS	18	17	19	17	19	20	20	20	20	20
07.- ENFERMERÍA	41	42	44	45	43	44	44	44	43	43
08.- FARMACIA Y BIOQUÍMICA	15	15	13	16	16	16	16	16	16	17
09.- INGENIERÍA DE SISTEMAS E INFORMÁTICA	17	16	17	18	19	22	20	20	21	22
10.- INGENIERÍA EN INDUSTRIAS ALIMENTARIAS	30	30	28	28	31	29	29	30	31	31
11.- INGENIERÍA QUÍMICA	46	50	51	48	49	50	47	47	49	49
12.- MEDICINA HUMANA	64	61	61	66	64	64	62	61	64	64
13.- ODONTOLOGÍA	19	18	18	18	20	23	20	20	23	23
14.- ZOOTECIA (Yurimaguas)	23	26	19	19	19	20	20	20	20	20

NOTA: Se toma en cuenta el segundo semestre de cada año para el estudio respectivo.

Fuente : Boletines Estadísticos 2014

Elaboración : Oficina Ejecutiva de Estadística - OGPP - UNAP - 2015

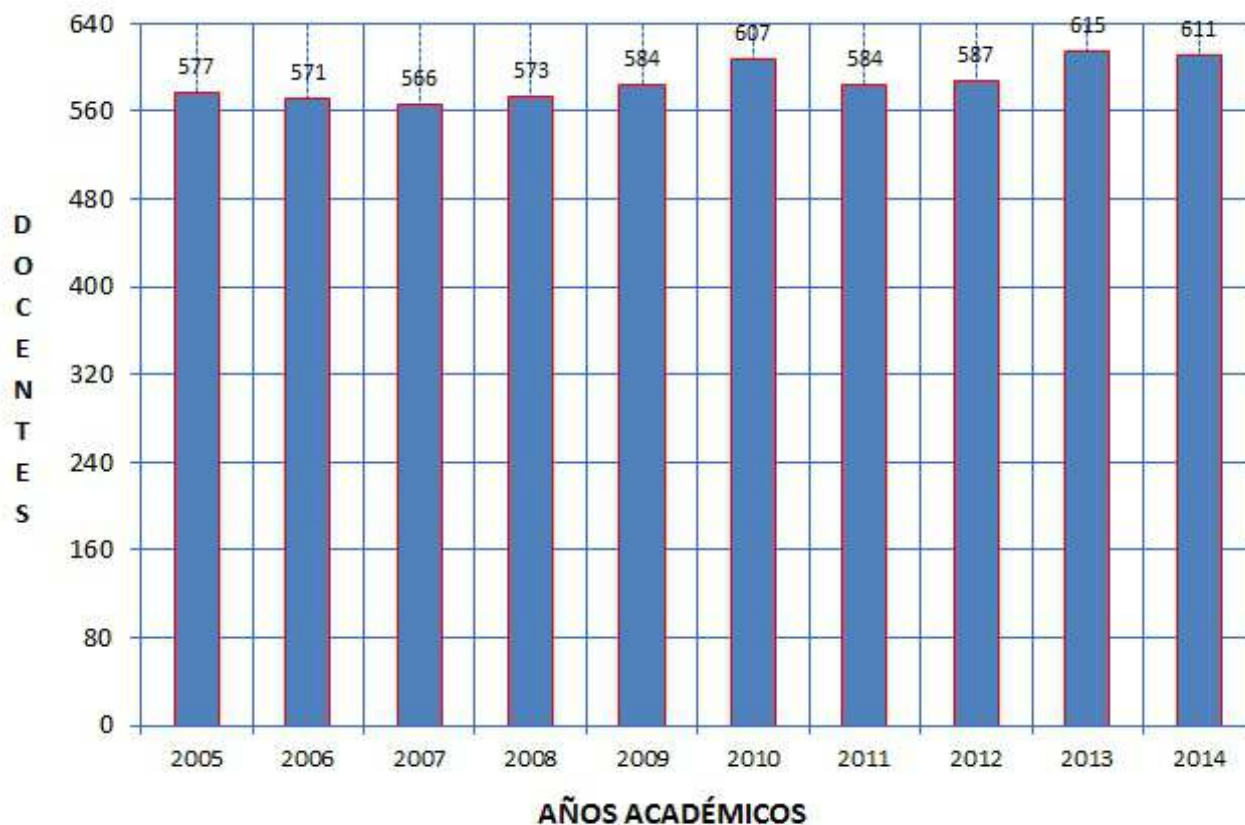
**EVOLUCIÓN HISTÓRICA DEL PERSONAL DOCENTE
PERÍODO : 2005 - 2014**



**EVOLUCIÓN DEL PERSONAL DOCENTE:
ING. DE SISTEMAS E INFORMÁTICA
2005 - 2014**

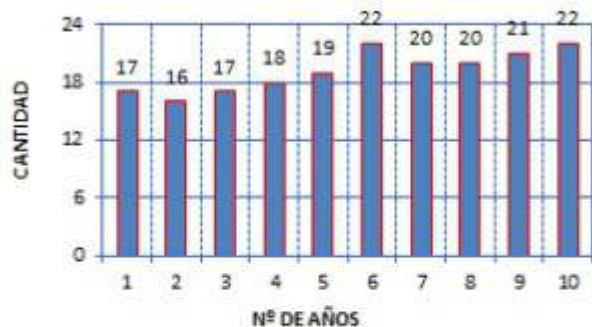

**EVOLUCIÓN DEL PERSONAL DOCENTE:
ING. INDUSTRIAS ALIMENTARIAS
2005 - 2014**

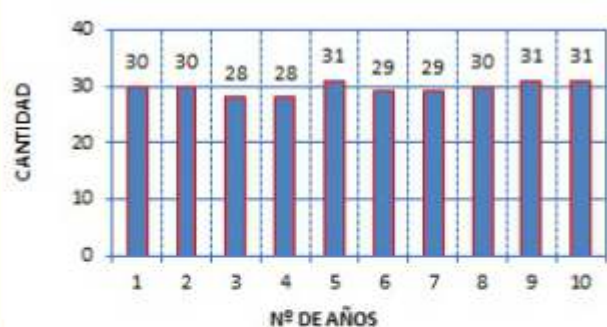

**EVOLUCIÓN DEL PERSONAL DOCENTE:
ING- QUÍMICA
2005 - 2014**

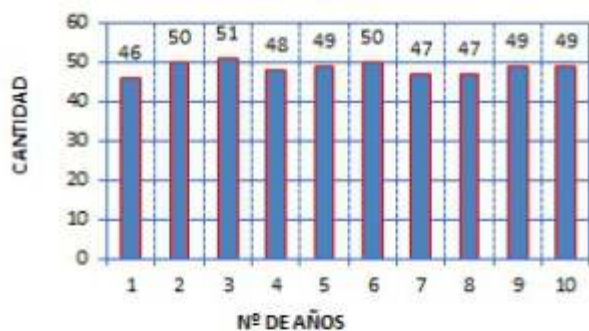

**EVOLUCIÓN DEL PERSONAL DOCENTE:
MEDICINA HUMANA
2005 - 2014**

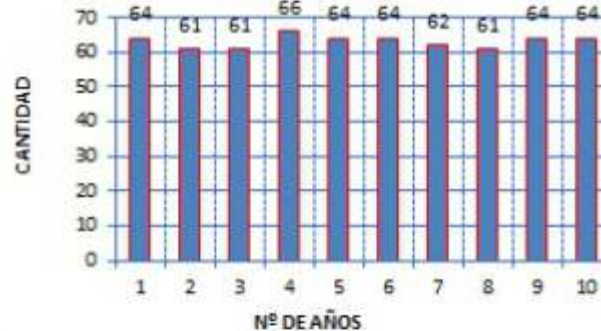

**EVOLUCIÓN DEL PERSONAL DOCENTE: ODONTOLOGÍA
2005 - 2014**



**EVOLUCIÓN DEL PERSONAL DOCENTE: ZOOTECNIA
2005 - 2014**



5.15 PERSONAL DOCENTE: TASA DE CRECIMIENTO, 2014

Años	Matriculados	
	Número	Tasa de Crecimiento (%) en base al año anterior
2004	545	
2005	577	5.87
2006	571	-1.04
2007	566	-0.88
2008	573	1.24
2009	589	2.79
2010	607	3.06
2011	584	-3.79
2012	587	0.51
2013	615	4.77
2014	611	-0.65
Tasa Promedio de crecimiento		1.19

NOTA: Se toma en cuenta el segundo semestre de cada año para el estudio respectivo.

Fuente: Area de Escalafón - OGPER - UNAP - 2014

Elaboración: Oficina Ejecutiva de Estadística - OEE - OGPP - 2015

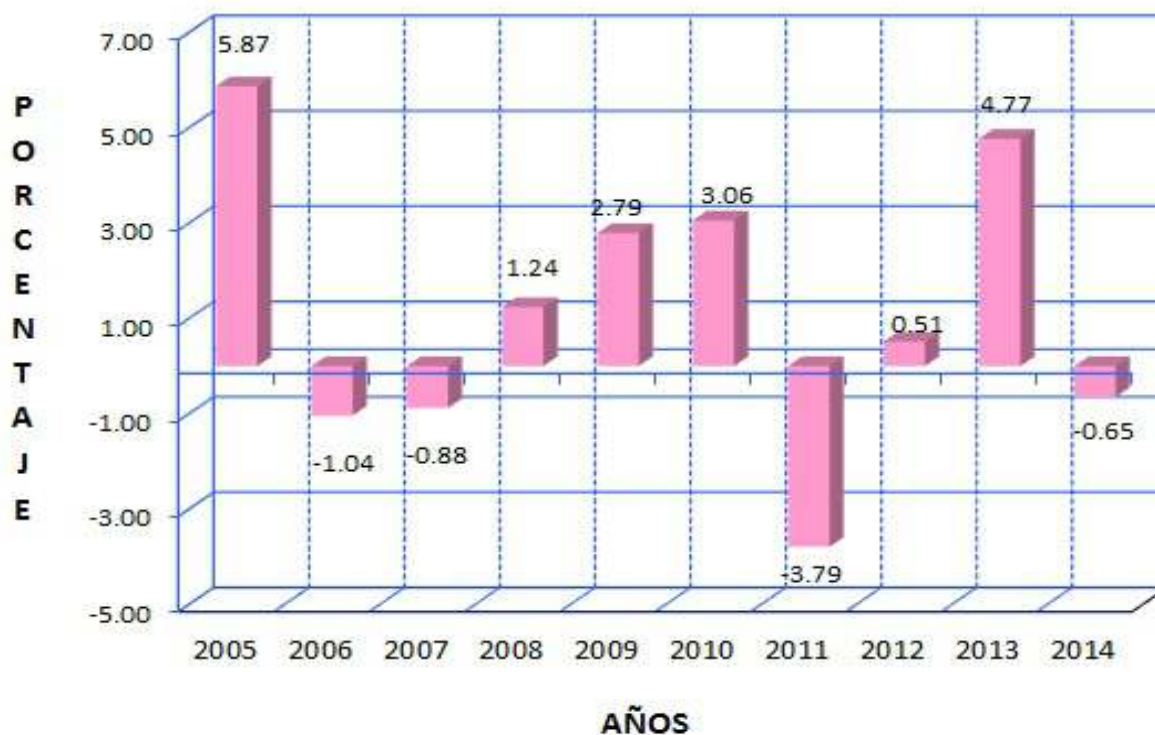
**TASA DE CRECIMIENTO DE LOS DOCENTES, SEGÚN AÑOS
PERIODO : 2005 - 2014**

NOTA: La tasa de crecimiento del Personal Docente referente al año anterior es de -0.65%. Con una tasa de promedio de crecimiento de 1.19 %, referente a 10 años.

5.16 PERSONAL DOCENTE: TASA DE CRECIMIENTO SEGÚN AÑO ANTERIOR, SEGÚN FACULTADES, 2014

Facultades	Años		Tasa de Crecimiento en base al año anterior
	2013	2014	
Total	615	611	-0.65
01.- AGRONOMÍA	35	37	5.71
02.- CIENCIAS BIOLÓGICAS	53	52	-1.89
03.- CIENCIAS DE LA EDUCACIÓN Y HUMANIDADES	122	119	-2.46
04.- CIENCIAS ECONÓMICAS Y DE NEGOCIOS	80	75	-6.25
05.- CIENCIAS FORESTALES	38	39	2.63
06.- DERECHO Y CIENCIAS POLÍTICAS	20	20	0.00
07.- ENFERMERÍA	43	43	0.00
08.- FARMACIA Y BIOQUÍMICA	16	17	6.25
09.- INGENIERÍA DE SISTEMAS E INFORMÁTICA	21	22	4.76
10.- INGENIERÍA EN INDUSTRIAS ALIMENTARIAS	31	31	0.00
11.- INGENIERÍA QUÍMICA	49	49	0.00
12.- MEDICINA HUMANA	64	64	0.00
13.- ODONTOLOGÍA	23	23	0.00
14.- ZOOTECNIA (Yurimaguas)	20	20	0.00

NOTA: Se toma en cuenta el segundo semestre de cada año para el estudio respectivo.

Fuente: Area de Escalafón - OGP - UNAP - 2014

Elaboración: Oficina Ejecutiva de Estadística - OGPP - UNAP - 2015

TASA DE CRECIMIENTO DE LOS DOCENTES, SEGÚN FACULTADES AÑO: 2014



NOTA: La tasa de crecimiento del Personal Docente referente al año anterior es de -0.65%.

5.17 PERSONAL DOCENTE: POR CONDICIÓN Y GÉNERO, SEGÚN FACULTADES, 2014

Facultades	Total General						Condición							
	Total		Hom		Muj		Nombrado				Contratado			
	Tot	%	Hom	%	Muj	%	Hom	%	Muj	%	Hom	%	Muj	%
Total	611	100.00	448	73	163	27	366	59.90	143	23.40	82	13.42	20	3.27
01.- AGRONOMÍA	37	6.06	30	4.91	7	1.15	27	4.42	6	0.98	3	0.49	1	0.16
02.- CIENCIAS BIOLÓGICAS	52	8.51	27	4.42	25	4.09	24	3.93	24	3.93	3	0.49	1	0.16
03.- CIENCIAS DE LA EDUCACIÓN Y HUMANIDADES	119	19.48	80	13.09	39	6.38	70	11.46	34	5.56	10	1.64	5	0.82
04.- CIENCIAS ECONÓMICAS Y DE NEGOCIOS	75	12.27	68	11.13	7	1.15	43	7.04	2	0.33	25	4.09	5	0.82
05.- CIENCIAS FORESTALES	39	6.38	35	5.73	4	0.65	31	5.07	4	0.65	4	0.65	0	0.00
06.- DERECHO Y CIENCIAS POLÍTICAS	20	3.27	18	2.95	2	0.33	14	2.29	2	0.33	4	0.65	0	0.00
07.- ENFERMERÍA	43	7.04	3	0.49	40	6.55	3	0.49	39	6.38	0	0.00	1	0.16
08.- FARMACIA Y BIOQUÍMICA	17	2.78	13	2.13	4	0.65	9	1.47	3	0.49	4	0.65	1	0.16
09.- INGENIERÍA DE SISTEMAS E INFORMÁTICA	22	3.60	21	3.44	1	0.16	15	2.45	0	0.00	6	0.98	1	0.16
10.- INGENIERÍA EN INDUSTRIAS ALIMENTARIAS	31	5.07	27	4.42	4	0.65	26	4.26	3	0.49	1	0.16	1	0.16
11.- INGENIERÍA QUÍMICA	49	8.02	38	6.22	11	1.80	34	5.56	11	1.80	4	0.65	0	0.00
12.- MEDICINA HUMANA	64	10.47	56	9.17	8	1.31	44	7.20	7	1.15	12	1.96	1	0.16
13.- ODONTOLOGÍA	23	3.76	18	2.95	5	0.82	15	2.45	3	0.49	3	0.49	2	0.33
14.- ZOOTECIA (Yurimaguas)	20	3.27	14	2.29	6	0.98	11	1.80	5	0.82	3	0.49	1	0.16

Fuente: Área de Escalafón - OGPÉR - UNAP - 2014

Elaboración: Oficina Ejecutiva de Estadística - OGPP - UNAP - 2015

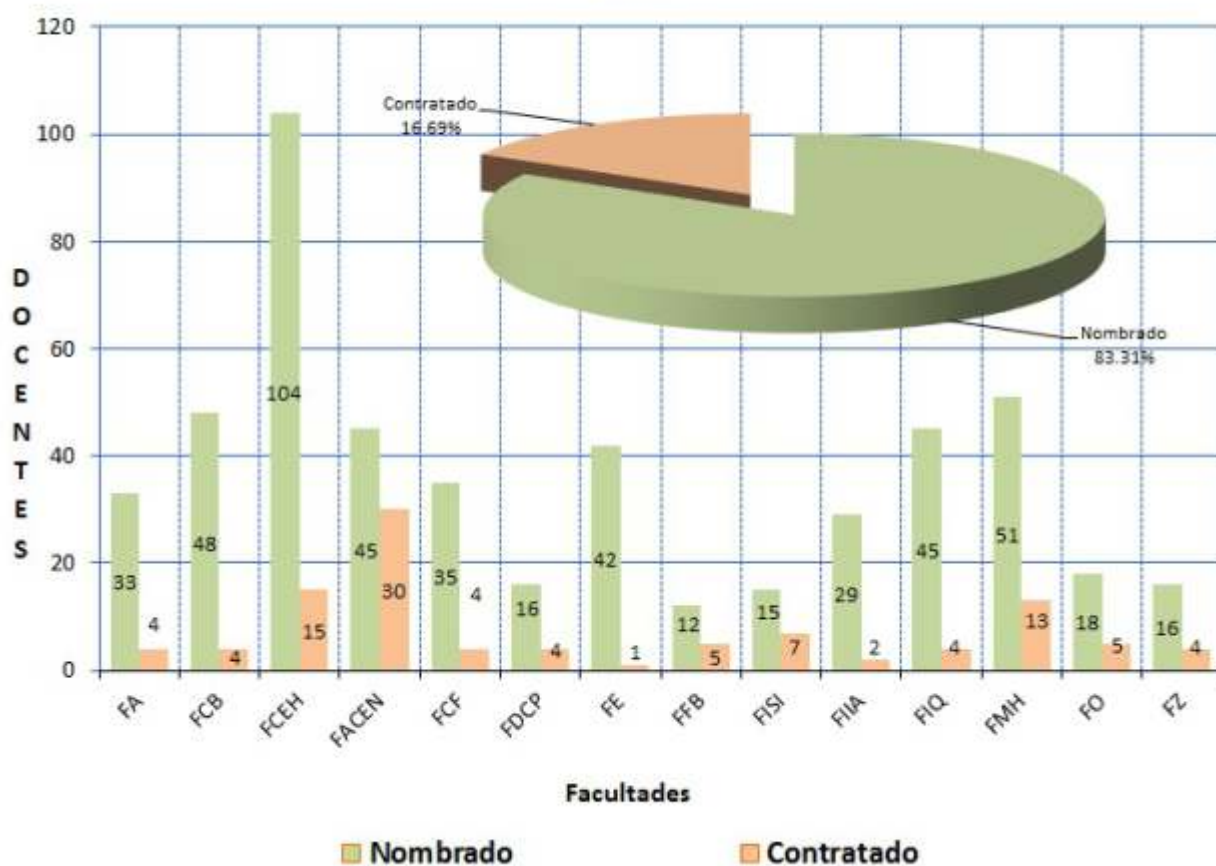
**DOCENTES POR CONDICIÓN, SEGÚN FACULTADES
AÑO: 2014**

5.18 PERSONAL DOCENTE: NOMBRADOS POR CATEGORÍAS, SEGÚN FACULTADES, 2014

Facultades	Total		Categorías							
			Principal		Asociado		Auxiliar		Jefe de Práctica	
	Nro	%	Nro	%	Nro	%	Nro	%	Nro	%
Total	509	100.00	243	47.74	157	30.84	106	20.83	3	0.59
01.- AGRONOMÍA	33	6.48	20	3.93	9	1.77	4	0.79	0	0.00
02.- CIENCIAS BIOLÓGICAS	48	9.43	27	5.30	13	2.55	8	1.57	0	0.00
03.- CIENCIAS DE LA EDUCACIÓN Y HUMANIDADES	104	20.43	44	8.64	40	7.86	20	3.93	0	0.00
04.- CIENCIAS ECONÓMICAS Y DE NEGOCIOS	45	8.84	20	3.93	16	3.14	7	1.38	2	0.39
05.- CIENCIAS FORESTALES	35	6.88	23	4.52	8	1.57	4	0.79	0	0.00
06.- DERECHO Y CIENCIAS POLÍTICAS	16	3.14	1	0.20	3	0.59	12	2.36	0	0.00
07.- ENFERMERÍA	42	8.25	33	6.48	6	1.18	3	0.59	0	0.00
08.- FARMACIA Y BIOQUÍMICA	12	2.36	1	0.20	4	0.79	7	1.38	0	0.00
09.- INGENIERÍA DE SISTEMAS E INFORMÁTICA	15	2.95	3	0.59	4	0.79	8	1.57	0	0.00
10.- INGENIERÍA EN INDUSTRIAS ALIMENTARIAS	29	5.70	18	3.54	6	1.18	5	0.98	0	0.00
11.- INGENIERÍA QUÍMICA	45	8.84	26	5.11	17	3.34	1	0.20	1	0.20
12.- MEDICINA HUMANA	51	10.02	24	4.72	20	3.93	7	1.38	0	0.00
13.- ODONTOLOGÍA	18	3.54	0	0.00	3	0.59	15	2.95	0	0.00
14.- ZOOTENIA (Yurimaguas)	16	3.14	3	0.59	8	1.57	5	0.98	0	0.00

Fuente: Area de Escalafón - OGPPE - UNAP - 2014

Elaboración: Oficina Ejecutiva de Estadística - OGPP - UNAP - 2015

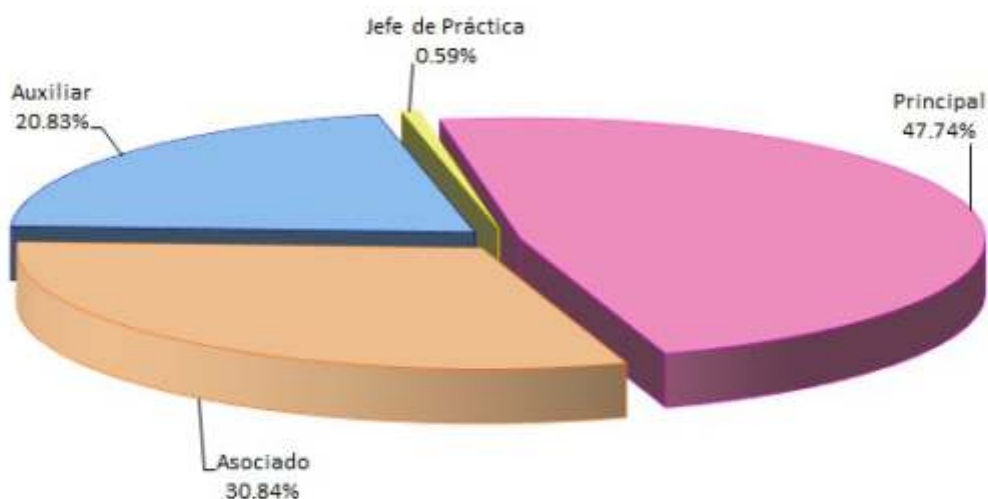
**PORCENTAJE DE DOCENTES NOMBRADOS POR CATEGORÍAS
AÑO: 2014**

5.19 PERSONAL DOCENTE: CONTRATADOS POR CATEGORÍAS, SEGÚN FACULTADES, 2014

Facultades	Total		Categorías							
			Principal		Asociado		Auxiliar		Jefe de Práctica	
	Nro	%	Nro	%	Nro	%	Nro	%	Nro	%
Total	102	100.00	0	0.00	0	0.00	100	98.04	2	1.96
01.- AGRONOMÍA	4	3.92	0	0.00	0	0.00	3	2.94	1	0.98
02.- CIENCIAS BIOLÓGICAS	4	3.92	0	0.00	0	0.00	4	3.92	0	0.00
03.- CIENCIAS DE LA EDUCACIÓN Y HUMANIDADES	15	14.71	0	0.00	0	0.00	15	14.71	0	0.00
04.- CIENCIAS ECONÓMICAS Y DE NEGOCIOS	30	29.41	0	0.00	0	0.00	30	29.41	0	0.00
05.- CIENCIAS FORESTALES	4	3.92	0	0.00	0	0.00	3	2.94	1	0.98
06.- DERECHO Y CIENCIAS POLÍTICAS	4	3.92	0	0.00	0	0.00	4	3.92	0	0.00
07.- ENFERMERÍA	1	0.98	0	0.00	0	0.00	1	0.98	0	0.00
08.- FARMACIA Y BIOQUÍMICA	5	4.90	0	0.00	0	0.00	5	4.90	0	0.00
09.- INGENIERÍA DE SISTEMAS E INFORMÁTICA	7	6.86	0	0.00	0	0.00	7	6.86	0	0.00
10.- INGENIERÍA EN INDUSTRIAS ALIMENTARIAS	2	1.96	0	0.00	0	0.00	2	1.96	0	0.00
11.- INGENIERÍA QUÍMICA	4	3.92	0	0.00	0	0.00	4	3.92	0	0.00
12.- MEDICINA HUMANA	13	12.75	0	0.00	0	0.00	13	12.75	0	0.00
13.- ODONTOLOGÍA	5	4.90	0	0.00	0	0.00	5	4.90	0	0.00
14.- ZOOTENCIA (Yurimaguas)	4	3.92	0	0.00	0	0.00	4	3.92	0	0.00

Fuente: Área de Escalafón - OGPÉR - UNAP - 2014

Elaboración: Oficina Ejecutiva de Estadística - OGPP - UNAP - 2015

**PORCENTAJE DE DOCENTES CONTRATADOS POR CATEGORÍAS
AÑO: 2014**



5.20 ESCUELA DE POSTGRADO: MATRICULADOS, SEGÚN MAESTRIAS, 2014

Maestría en:	Matriculados	%
Total	197	100.00
CIENCIAS Y TECNOLOGÍAS AMBIENTALES - I	0	0.00
CIENCIAS Y TECNOLOGÍAS AMBIENTALES - II	0	0.00
DERECHO CIVIL Y COMERCIAL - III	0	0.00
DERECHO CON MENCION EN CS. PENALES - III	0	0.00
DOCENCIA E INVEST. UNIVERSIT. - VI	0	0.00
ECOLOGÍA Y DESARROLLO SOSTENIBLE - VIII	0	0.00
GESTIÓN AMBIENTAL - I FILIAL	34	17.26
GESTIÓN AMBIENTAL - VI	38	19.29
GESTIÓN EDUCATIVA - I	44	22.34
GESTIÓN EMPRESARIAL - XI	0	0.00
GESTIÓN EMPRESARIAL - XII	0	0.00
GESTIÓN PÚBLICA - VI	0	0.00
GESTIÓN PÚBLICA - VII	0	0.00
INGENIERÍA DE SISTEMAS - I	0	0.00
SALUD PÚBLICA - VII	53	26.90
PROBLEMAS DE APRENDIZAJE - II	28	14.21

Fuente : Escuela de Postgrado de la UNAP - 2014

Elaboración : Oficina Ejecutiva de Estadística - OGPP - UNAP - 2015

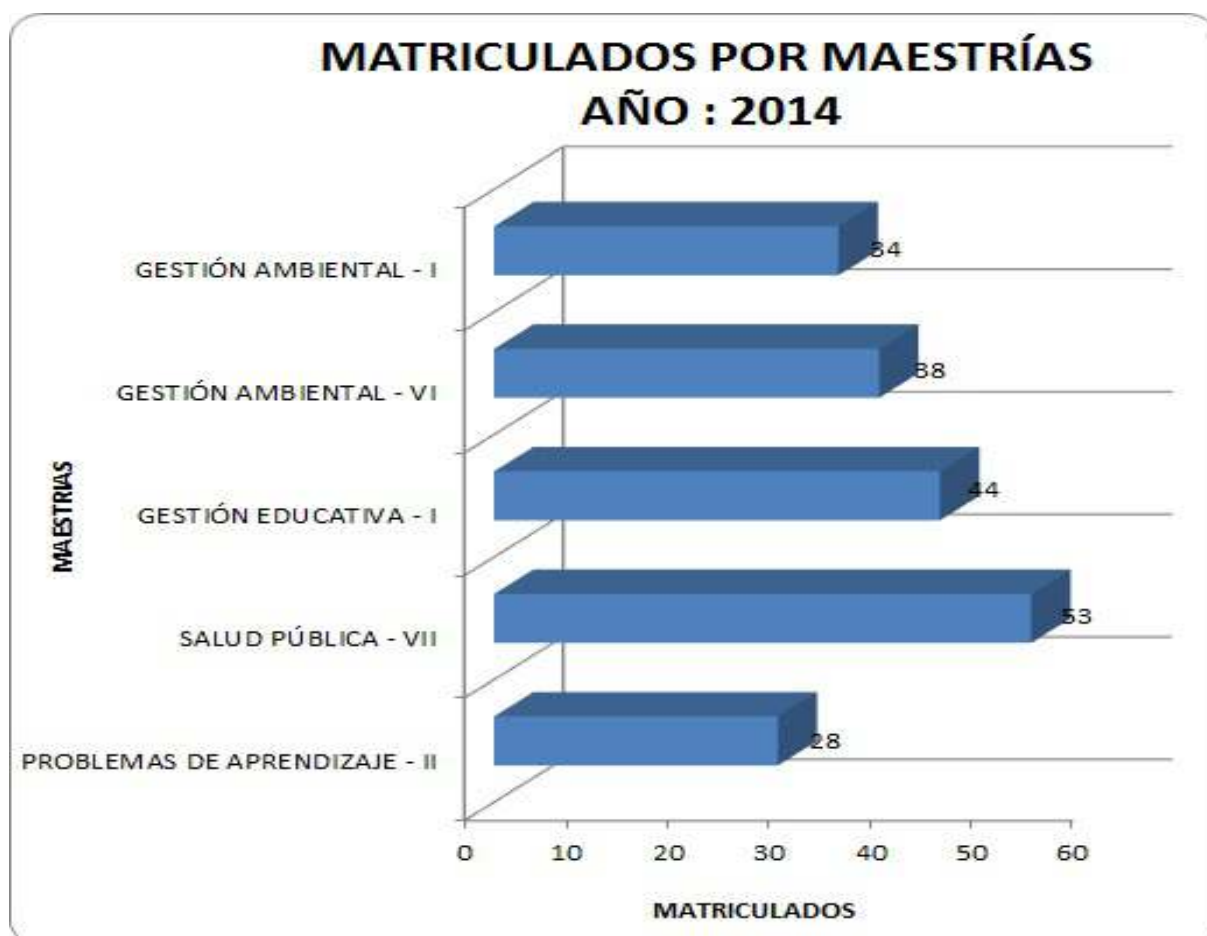

5.21 ESCUELA DE POSTGRADO: MATRICULADOS, SEGÚN DOCTORADOS, 2014

Doctorado en:	Matriculados	%
Total	70	100.00
AMBIENTE Y DESARROLLO SOSTENIBLE - II	45	64.29
CIENCIAS CON MENCIÓN ECOLOGÍA AMAZÓNICA - I	25	35.71

Fuente : Escuela de Postgrado de la UNAP - 2014

Elaboración : Oficina Ejecutiva de Estadística - OGPP - UNAP - 2015

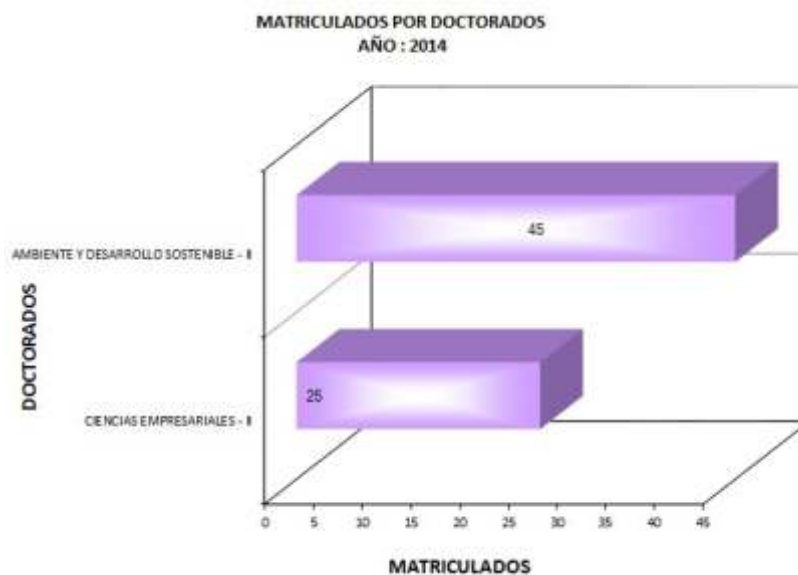
5.22 ESCUELA DE POSTGRADO: MATRICULADOS, SEGÚN SEGUNDA ESPECIALIZACIÓN, 2014

Especialización en:	Matriculados	%
Total	0	#iDIV/0!
	0	#iDIV/0!

Fuente : Escuela de Postgrado de la UNAP - 2014

Elaboración : Oficina Ejecutiva de Estadística - OGPP - UNAP - 2015

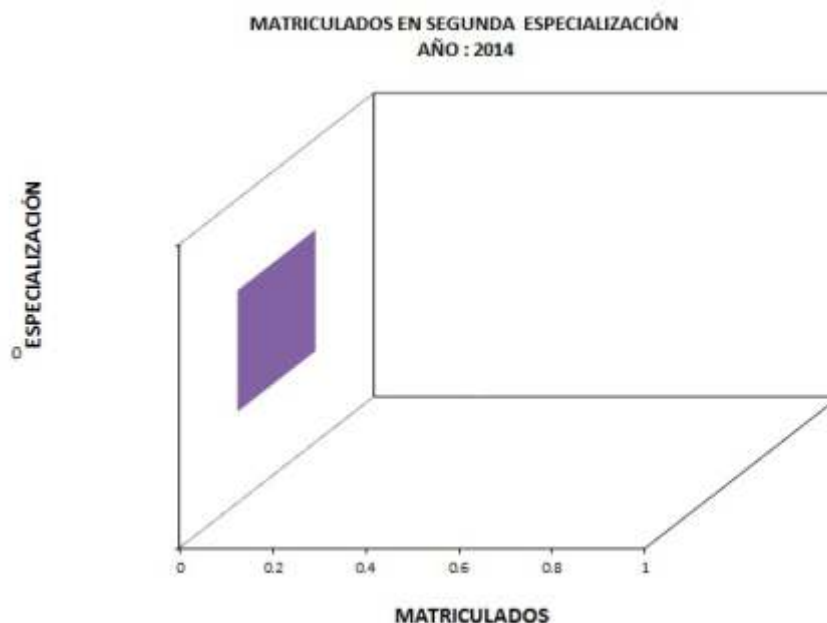

5.23 ESCUELA DE POSTGRADO: EGRESADOS, SEGÚN MAESTRÍAS, 2014

Maestrías en:	Egresados	%
Total	85	100.00
DOCENCIA E INVESTIGACIÓN UNIVERSITARIA	20	23.53
GESTIÓN AMBIENTAL - III	24	28.24
GESTIÓN AMBIENTAL - IV	4	4.71
GESTIÓN EMPRESARIAL - XI	19	22.35
INGENIERIA DE SISTEMAS - I	18	21.18

Fuente : Escuela de Postgrado de la UNAP - 2014

Elaboración : Oficina Ejecutiva de Estadística - OGPP - UNAP - 2015

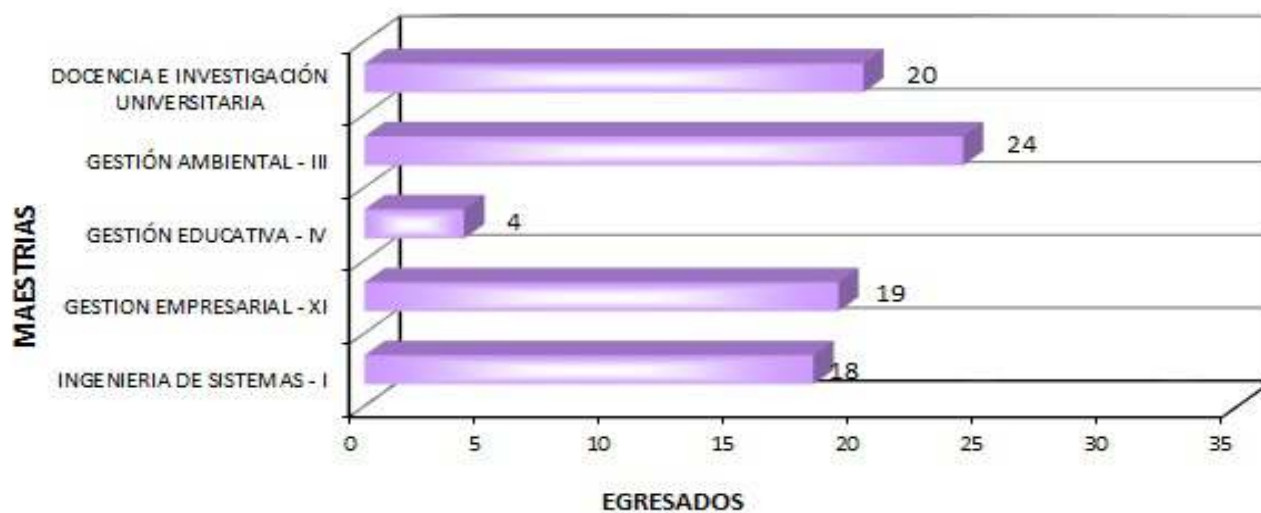
**EGRESADOS POR MAESTRÍAS
AÑO : 2014**

5.24 ESCUELA DE POSTGRADO: GRADUADOS, SEGÚN MAESTRIA, 2014

Maestría en:	Graduados	%
Total	390	100.00
AUDITORIA	9	2.31
AGRONEGOCIOS	5	1.28
CIENCIAS CON MENCIÓN EN ACUICULTURA	4	1.03
CIENCIAS CON MENCIÓN EN DESARROLLO AGRARIO SOSTENIBLE	6	1.54
CIENCIAS CON MENCIÓN EN ECOLOGÍA Y DESARROLLO SOSTENIBLE	39	10.00
CIENCIAS CON MENCIÓN EN PLANIFICACIÓN Y MANEJO DE AREAS NATURALES PROTEGIDAS	7	1.79
CIENCIAS EN GESTION AMBIENTAL	6	1.54
CIENCIAS FORESTALES CON MENCIÓN EN MANEJO FORESTAL	2	0.51
EPIDEMIOLOGIA Y ENFERMEDADES TROPICALES	3	0.77
DERECHO CON MENCIÓN EN CIENCIAS PENALES	25	6.41
DERECHO CON MENCIÓN EN DERECHO CIVIL Y COMERCIAL	12	3.08
DOCENCIA E INVESTIGACIÓN UNIVERSITARIA	86	22.05
DOCENCIA UNIVERSITARIA	3	0.77
EDUCACIÓN CON MENCIÓN EN GESTIÓN EDUCATIVA	60	15.38
FINANZAS	6	1.54
GESTION EMPRESARIAL	54	13.85
GESTION PÚBLICA	24	6.15
SALUD FAMILIAR Y COMUNITARIA	2	0.51
SALUD PÚBLICA	37	9.49

Fuente : Area de Grados y Titulos/Escuela de Postgrado de la UNAP - 2014

Elaboración : Oficina Ejecutiva de Estadística - OGPP - UNAP - 2015

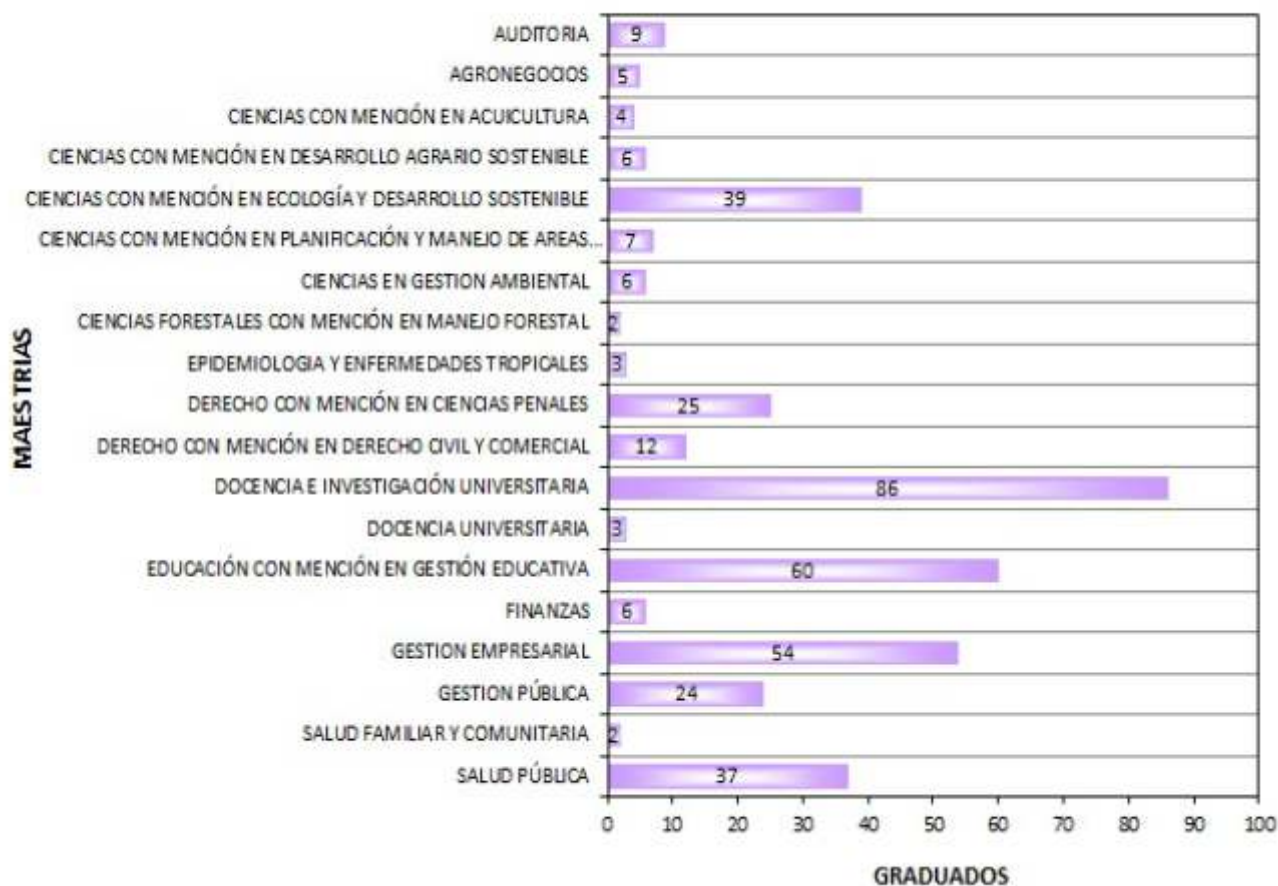
**GRADUADOS SEGÚN MAESTRIAS
AÑO : 2014**

5.25 ESCUELA DE POSTGRADO: GRADUADOS, SEGÚN DOCTORADO, 2014

Doctorado en:	Graduados	%
Total	55	100.00
DOCTOR EN AMBIENTE Y DESARROLLO SOSTENIBLE	5	9.09
DOCTOR EN CIENCIAS EMPRESARIALES	11	20.00
DOCTOR EN DERECHO	7	12.73
DOCTOR EN EDUCACION	31	56.36
DOCTOR EN SALUD PUBLICA	1	1.82

Fuente : Area de Grados y Titulos/Escuela de Postgrado de la UNAP - 2014

Elaboración : Oficina Ejecutiva de Estadística - OGPP - UNAP - 2015

GRADUADOS SEGÚN DOCTORADOS
AÑO : 2014

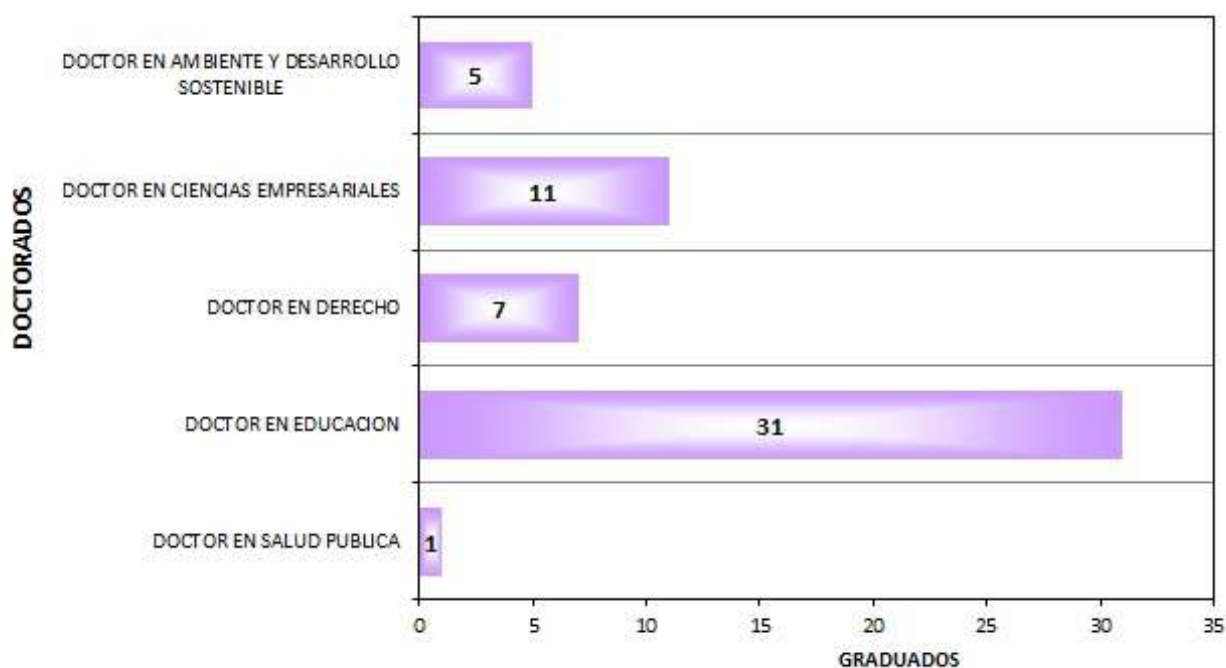

UNAP

VI. DEMANDA DE PROFESIONALES



**RESUMEN
ESTADÍSTICO
2014**

6.1 EGRESADOS: EVOLUCIÓN HISTÓRICA, SEGÚN FACULTADES, 2005 - 2014

Facultades	Años									
	2005	2006	2007	2008	2009	2010	2011	2012	2013	2014
Total	655	561	756	657	656	597	744	977	831	929
01.- AGRONOMÍA	30	27	44	24	32	32	59	63	45	67
02.- CIENCIAS BIOLÓGICAS	25	31	44	56	52	8	49	86	60	61
03.- CIENCIAS DE LA EDUCACIÓN Y HUMANIDADES	259	245	193	200	141	151	177	196	138	185
04.- CIENCIAS ECONÓMICAS Y DE NEGOCIOS	143	117	217	182	196	227	218	271	316	287
05.- CIENCIAS FORESTALES	53	2	41	4	9	2	40	88	33	70
06.- DERECHO Y CIENCIAS POLÍTICAS	33	29	26	16	23	29	23	24	23	19
07.- ENFERMERÍA	2	51	53	44	40	35	32	33	36	36
08.- FARMACIA Y BIOQUÍMICA	35	30	31	41	26	38	33	45	46	49
09.- INGENIERÍA DE SISTEMAS E INFORMÁTICA	13	0	6	6	11	22	38	36	20	33
10.- INGENIERÍA EN INDUSTRIAS ALIMENTARIAS	8	3	18	15	24	7	23	35	68	48
11.- INGENIERÍA QUÍMICA	8	5	15	20	21	16	6	35	13	16
12.- MEDICINA HUMANA	43	8	38	49	79	29	44	34	27	37
13.- ODONTOLOGÍA	3	13	20	0	1	0	0	21	0	17
14.- ZOOTECNIA (Yurimaguas)	0	0	10	0	1	1	2	10	6	4

Fuente: Oficina General de Asuntos Académicos - UNAP - 2014

Elaboración : Oficina Ejecutiva de Estadística - OGPP - UNAP - 2015

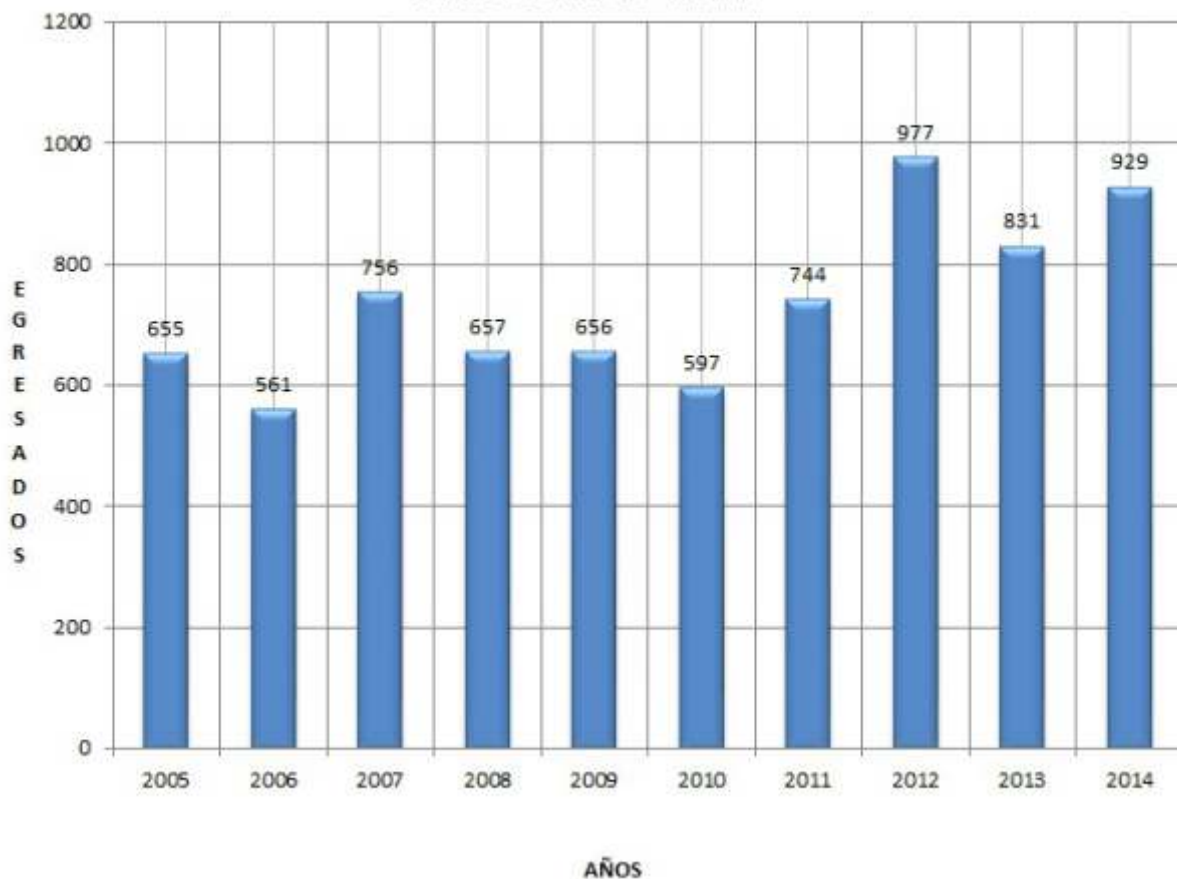
**EVOLUCIÓN HISTÓRICA DE LOS EGRESADOS
PERIODO 2005 - 2014**

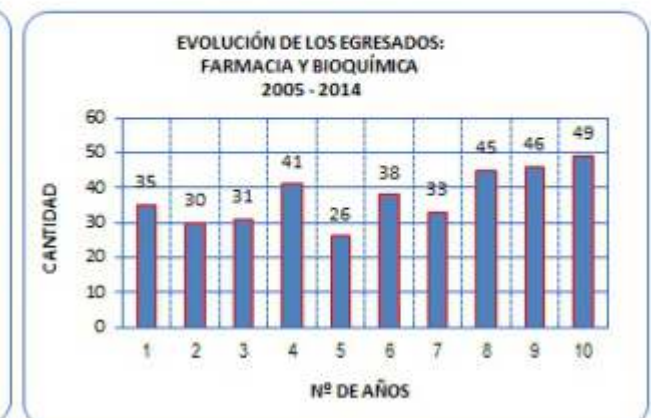



6.2 EGRESADOS: TASA DE CRECIMIENTO, 2014

Años	Egresados	
	Número	Tasa de Crecimiento (%) en base al año anterior
2004	659	
2005	655	-0.61
2006	561	-14.35
2007	756	34.76
2008	657	-13.10
2009	656	-0.15
2010	597	-8.99
2011	744	24.62
2012	685	-7.93
2013	831	21.31
2014	929	11.79
Tasa Promedio de crecimiento		4.74

Fuente: Boletines Estadísticos

Elaboración: Oficina Ejecutiva de Estadística - OEE - OGPP - 2015

TASA ANUAL DE CRECIMIENTO DEL EGRESADO PERIODO : 2005 - 2014

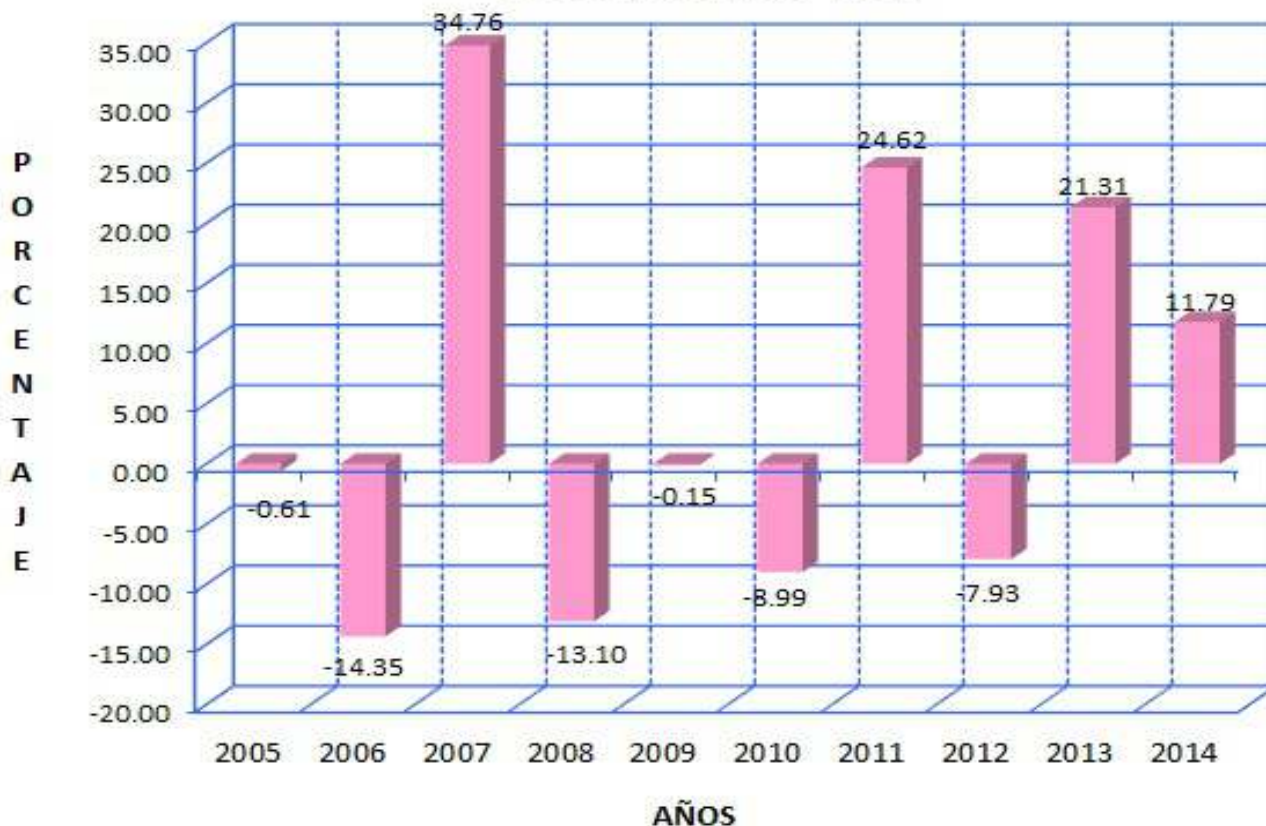

NOTA: La tasa de crecimiento de Egresados referente al año anterior es de 11.79%. Con una tasa de promedio de crecimiento de 4.74 %, referente a 10 años.

6.3. EGRESADOS POR SEXO: SEGÚN FACULTADES Y ESCUELAS DE FORMACIÓN PROFESIONAL, 2014

Facultades Escuelas de Formación Profesional	Egresados					
	Tot	%	Hom	%	Muj	%
Total	929	100.00	449	48.33	480	51.67
1.- Agronomía (FA)	67	7.21	31	3.34	36	3.88
1.1 Agronomía	35	3.77	17	1.83	18	1.94
1.2 Gestión Ambiental	32	3.44	14	1.51	18	1.94
2.- Ciencias Biológicas (FCB)	61	6.57	28	3.01	33	3.55
2.1 Biología	32	3.44	13	1.40	19	2.05
2.2 Acuicultura	29	3.12	15	1.61	14	1.51
3.- Ciencias de la Educación y Humanidades (FCEH)	185	19.91	47	5.06	138	14.85
3.1 Educación Física	4	0.43	3	0.32	1	0.11
3.2 Educación Inicial	57	6.14	1	0.11	56	6.03
3.3 Educación Primaria	17	1.83	4	0.43	13	1.40
3.4. Educación Secundaria	<u>107</u>	<u>11.52</u>	<u>39</u>	<u>4.20</u>	<u>68</u>	<u>7.32</u>
3.4.1. Antropología	5	0.54	1	0.11	4	0.43
3.4.2. Biología - Química	2	0.22	1	0.11	1	0.11
3.4.3. Ciencias Sociales	25	2.69	9	0.97	16	1.72
3.4.4. Filosofía	2	0.22	0	0.00	2	0.22
3.4.5. Idiomas Extranjeros	49	5.27	16	1.72	33	3.55
3.4.6. Lengua Literatura	20	2.15	8	0.86	12	1.29
3.4.7. Matemática - Física	4	0.43	4	0.43	0	0.00
4.- Ciencias Económicas y de Negocios (FACEN)	287	30.89	147	15.82	140	15.07
4.1. Administración	67	7.21	34	3.66	33	3.55
4.2. Contabilidad	153	16.47	80	8.61	73	7.86
4.3. Economía	27	2.91	17	1.83	10	1.08
4.4. Negocios Inter. y Turismo	40	4.31	16	1.72	24	2.58
5.- Ciencias Forestales (FCF)	70	7.53	46	4.95	24	2.58
5.1. Forestal	27	2.91	21	2.26	6	0.65
5.2. Ecología de Bosques Tropicales	43	4.63	25	2.69	18	1.94
6.- Derecho y Ciencias Políticas (FDPCP)	19	2.05	10	1.08	9	0.97
7.- Enfermería (FE)	36	3.88	4	0.43	32	3.44
8.- Farmacia y Bioquímica (FFB)	49	5.27	31	3.34	18	1.94
9.- Ingeniería de Sistemas e Informática (FISI)	33	3.55	32	3.44	1	0.11
10.- Ingeniería en Industrias Alimentarias (FIA)	48	5.17	21	2.26	27	2.91
10.1. Industrias Alimentarias	15	1.61	7	0.75	8	0.86
10.2. Bromatología y Nutrición Humana	33	3.55	14	1.51	19	2.05
11.- Ingeniería Química (FIQ)	16	1.72	15	1.61	1	0.11
12.- Medicina Humana (FMH)	37	3.98	26	2.80	11	1.18
13.- Odontología (FO)	17	1.83	7	0.75	10	1.08
14.- Zootecnia (FZ) - Yurimaguas	4	0.43	4	0.43	0	0.00

Fuente: Oficina General de Asuntos Académicos y Secretaría General - UNAP - 2014

Elaboración: Oficina Ejecutiva de Estadística - OGPP - UNAP - 2015

EGRESADOS, SEGÚN SEXO
AÑO: 2014

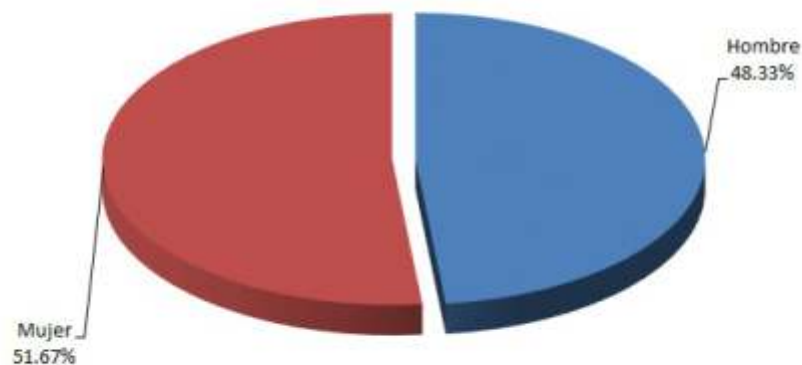

6.4 GRADUADOS: EVOLUCIÓN HISTÓRICA, SEGÚN FACULTADES, 2005 - 2014

Facultades	Años									
	2005	2006	2007	2008	2009	2010	2011	2012	2013	2014
Total	685	871	783	938	771	829	800	512	1060	703
01.- AGRONOMÍA	32	35	48	43	41	65	77	40	84	44
02.- CIENCIAS. BIOLÓGICAS	28	41	36	64	58	59	77	45	58	58
03.- CIENCIAS DE LA EDUCACIÓN Y HUMANIDADES	298	363	282	317	248	187	169	66	179	116
04.- CIENCIAS ECONÓMICAS Y DE NEGOCIOS	135	188	176	245	165	245	225	159	303	250
05.- CIENCIAS FORESTALES	38	37	25	31	39	52	50	54	123	62
06.- DERECHO Y CIENCIAS POLÍTICAS	26	26	37	32	14	24	28	13	31	22
07.- ENFERMERÍA	42	47	60	54	50	39	39	2	33	31
08.- FARMACIA Y BIOQUÍMICA	7	28	29	31	33	34	30	30	54	28
09.- INGENIERÍA DE SISTEMAS E INFORMÁTICA	8	17	4	7	13	13	19	27	25	9
10.- INGENIERÍA EN INDUSTRIAS ALIMENTARIAS	9	13	18	20	28	28	6	19	52	27
11.- INGENIERÍA QUÍMICA	23	20	18	28	19	26	17	27	28	14
12.- MEDICINA HUMANA	31	43	22	38	42	26	36	15	54	34
13.- ODONTOLOGÍA	1	3	16	20	11	19	20	11	25	1
14.- ZOOTECNIA (Yurimaguas)	7	10	12	8	10	12	7	4	11	7

Fuente: Secretaría General - Rectorado - UNAP - 2014

Elaboración : Oficina Ejecutiva de Estadística e Informática - OGPP - UNAP - 2015

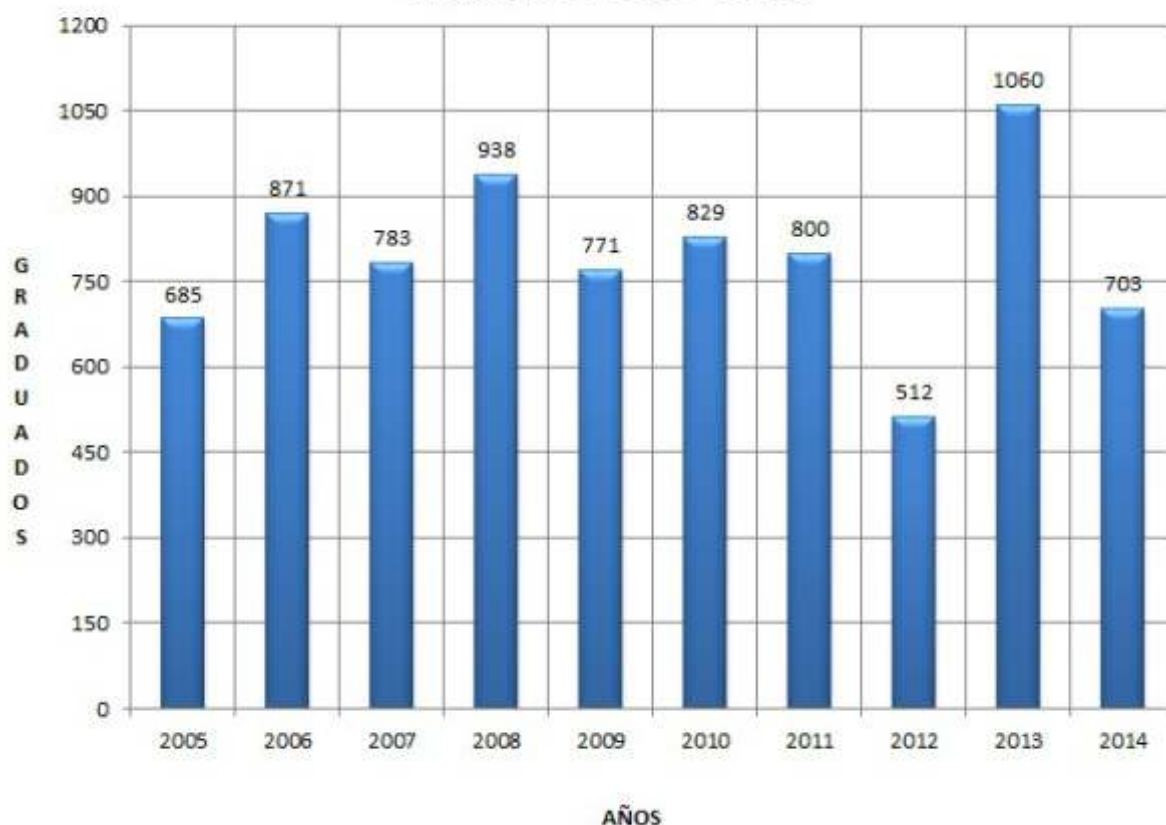
**EVOLUCIÓN HISTÓRICA DE LOS GRADUADOS
PERIODO: 2005 - 2014**

**EVOLUCIÓN DE LOS GRADUADOS:
AGRONOMÍA
2005 - 2014**



**EVOLUCIÓN DE LOS GRADUADOS:
CIENCIAS BIOLÓGICAS
2005 - 2014**



**EVOLUCIÓN DE LOS GRADUADOS:
EDUCACIÓN Y HUMANIDADES
2005 - 2014**



**EVOLUCIÓN DE LOS GRADUADOS:
CIENCIAS ECONÓMICAS Y DE NEGOCIOS
2005 - 2014**



**EVOLUCIÓN DE LOS GRADUADOS:
CIENCIAS FORESTALES
2005 - 2014**



**EVOLUCIÓN DE LOS GRADUADOS:
DERECHO Y CIENCIAS POLÍTICAS
2005 - 2014**

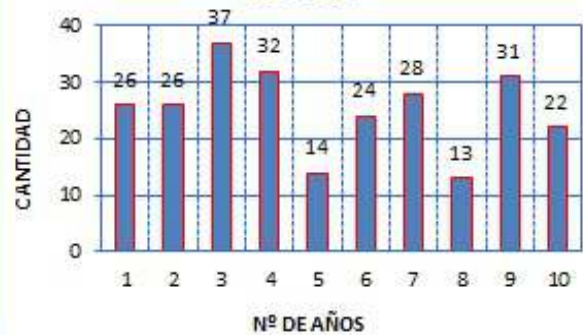

**EVOLUCIÓN DE LOS GRADUADOS:
ENFERMERÍA
2005 - 2014**

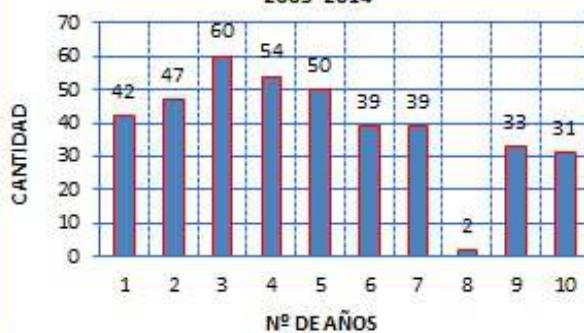

**EVOLUCIÓN DE LOS GRADUADOS:
FARMACIA Y BIOQUÍMICA
2005 - 2014**



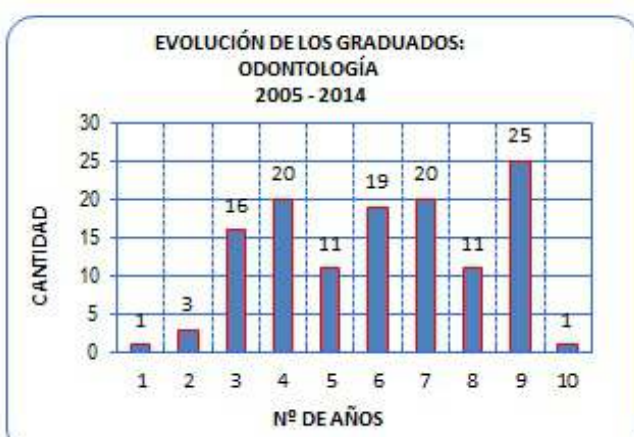

6.5 GRADUADOS: TASA DE CRECIMIENTO, 2014

Años	Graduados	
	Número	Tasa de Crecimiento (%) en base al año anterior
2004	852	
2005	685	-19.60
2006	871	27.15
2007	783	-10.10
2008	938	19.80
2009	771	-17.80
2010	829	7.52
2011	800	-3.50
2012	977	22.13
2013	1060	8.50
2014	703	-33.68
Tasa Promedio de crecimiento		0.04

Fuente: Boletines Estadísticos

Elaboración: Oficina Ejecutiva de Estadística - OEE - OGPP - 2015

**TASA ANUAL DE CRECIMIENTO DEL GRADUADO
PERIODO : 2005 - 2014**



NOTA: La tasa de crecimiento de Graduados referente al año anterior es de -33.68%. Con una tasa de promedio de crecimiento de 0.04 %, referente a 10 años.

6.6 GRADUADOS POR SEXO: SEGÚN FACULTADES Y ESCUELAS DE FORMACIÓN PROFESIONAL, 2014

Facultades Escuelas de Formación Profesional	Graduados					
	Tot	%	Hom	%	Muj	%
Total	703	100.00	342	48.65	361	51.35
1.- Agronomía (FA)	44	6.26	24	3.41	20	2.84
1.1 Agronomía	19	2.70	10	1.42	9	1.28
1.2 Gestión Ambiental	25	3.56	14	1.99	11	1.56
2.- Ciencias Biológicas (FCB)	58	8.25	30	4.27	28	3.98
2.1 Biología	38	5.41	20	2.84	18	2.56
2.2 Acuicultura	20	2.84	10	1.42	10	1.42
3.- Ciencias de la Educación y Humanidades (FCEH)	116	16.50	22	3.13	94	13.37
3.1 Complementación Académica	29	4.13	3	0.43	26	3.70
3.2 Educación Física	3	0.43	3	0.43	0	0.00
3.3 Educación Inicial	27	3.84	0	0.00	27	3.84
3.4 Educación Primaria	14	1.99	5	0.71	9	1.28
3.5 Bilingüe Intercultural	4	0.57	3	0.43	1	0.14
3.6. Educación Secundaria	<u>39</u>	<u>5.55</u>	<u>8</u>	<u>1.14</u>	<u>31</u>	<u>4.41</u>
3.6.1. Biología - Química	5	0.71	1	0.14	4	0.57
3.6.2. Ciencias Sociales	12	1.71	3	0.43	9	1.28
3.6.3. Idiomas Extranjeros	13	1.85	2	0.28	11	1.56
3.6.4. Lengua Literatura	2	0.28	0	0.00	2	0.28
3.6.5. Matemática - Física	2	0.28	1	0.14	1	0.14
3.6.6. Antropología Social	4	0.57	1	0.14	3	0.43
3.6.7. Filosofía y Psicopedagogía	1	0.14	0	0.00	1	0.14
4.- Ciencias Económicas y de Negocios (FACEN)	250	35.56	133	18.92	117	16.64
4.1 Administración	52	7.40	29	4.13	23	3.27
4.2 Contabilidad	133	18.92	78	11.10	55	7.82
4.3 Economía	18	2.56	10	1.42	8	1.14
4.4. Negocios Inter. y Turismo	47	6.69	16	2.28	31	4.41
5.- Ciencias Forestales (FCF)	62	8.82	36	5.12	26	3.70
5.1 Forestal	22	3.13	13	1.85	9	1.28
5.2 Ecología de Bosques Tropicales	40	5.69	23	3.27	17	2.42
6.- Derecho y Ciencias Políticas (FDCP)	22	3.13	9	1.28	13	1.85
7.- Enfermería (FE)	31	4.41	4	0.57	27	3.84
8.- Farmacia y Bioquímica (FFB)	28	3.98	18	2.56	10	1.42
9.- Ingeniería de Sistemas e Informática (FISI)	9	1.28	8	1.14	1	0.14
10.- Ingeniería en Industrias Alimentarias (FIIA)	27	3.84	12	1.71	15	2.13
10.1. Industrias Alimentarias	9	1.28	3	0.43	6	0.85
10.2. Bromatología y Nutrición Humana	18	2.56	9	1.28	9	1.28
11.- Ingeniería Química (FIQ)	14	1.99	13	1.85	1	0.14
12.- Medicina Humana (FMH)	34	4.84	25	3.56	9	1.28
13.- Odontología (FO)	1	0.14	1	0.14	0	0.00
14.- Zootecnia (FZ) - Yurimaguas	7	1.00	7	1.00	0	0.00

Fuente: Oficina General de Asuntos Académicos y Secretaría General - UNAP - 2014

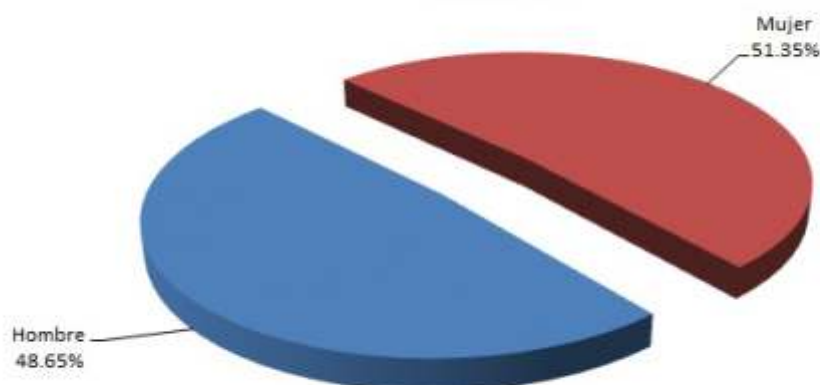
Elaboración: Oficina Ejecutiva de Estadística - OGPP - UNAP - 2015

**GRADUADOS, SEGÚN SEXO
AÑO: 2014**

6.7 TITULADOS: EVOLUCIÓN HISTÓRICA, SEGÚN FACULTADES, 2005 - 2014

Facultades	Años									
	2005	2006	2007	2008	2009	2010	2011	2012	2013	2014
Total	479	690	457	792	786	775	650	628	822	440
01.- AGRONOMÍA	13	32	29	30	31	43	47	58	53	35
02.- CIENCIAS BIOLÓGICAS	19	24	28	27	31	36	33	49	42	27
03.- CIENCIAS DE LA EDUCACIÓN Y HUMANIDADES	271	379	156	306	260	290	147	174	101	50
04.- CIENCIAS ECONÓMICAS Y DE NEGOCIOS	79	112	123	179	202	165	185	150	286	139
05.- CIENCIAS FORESTALES	14	14	13	19	26	26	36	37	62	34
06.- DERECHO Y CIENCIAS POLÍTICAS	0	10	4	15	15	12	5	13	13	8
07.- ENFERMERÍA	26	53	45	68	77	45	47	34	37	19
08.- FARMACIA Y BIOQUÍMICA	0	6	8	27	33	31	42	26	62	30
09.- INGENIERÍA DE SISTEMAS E INFORMÁTICA (Nauta)	0	0	2	4	9	19	18	13	16	5
10.- INGENIERÍA EN INDUSTRIAS ALIMENTARIAS	6	5	7	19	12	34	6	13	40	17
11.- INGENIERÍA QUÍMICA	17	15	11	28	19	20	14	15	28	13
12.- MEDICINA HUMANA	32	37	26	30	46	23	38	36	52	29
13.- ODONTOLOGÍA	0	3	4	20	13	17	25	7	21	21
14.- ZOOTECNIA (Yurimaguas)	2	0	1	20	12	14	7	3	9	13

Fuente: Secretaria General - Rectorado - UNAP - 2014

Elaboración : Oficina Ejecutiva de Estadística e Informática - OGPP - UNAP - 2015

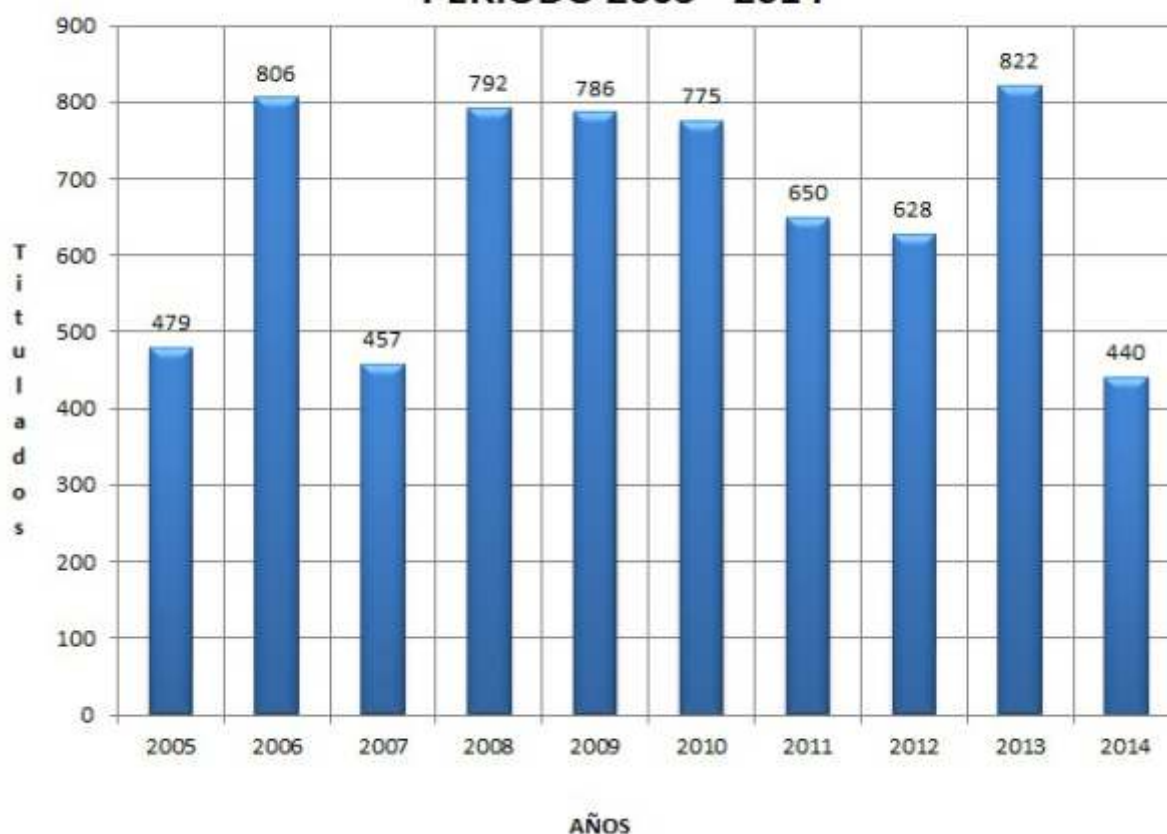
**EVOLUCIÓN HISTÓRICA DE LOS TITULADOS
PERÍODO 2005 - 2014**

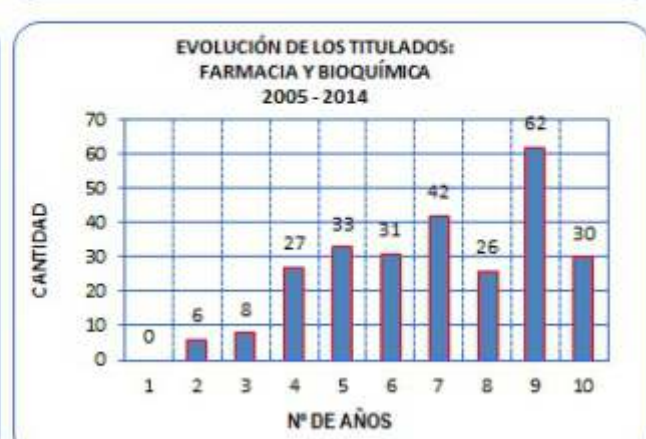

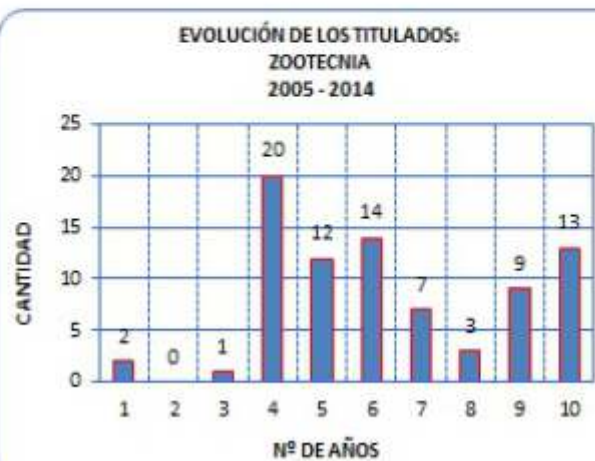
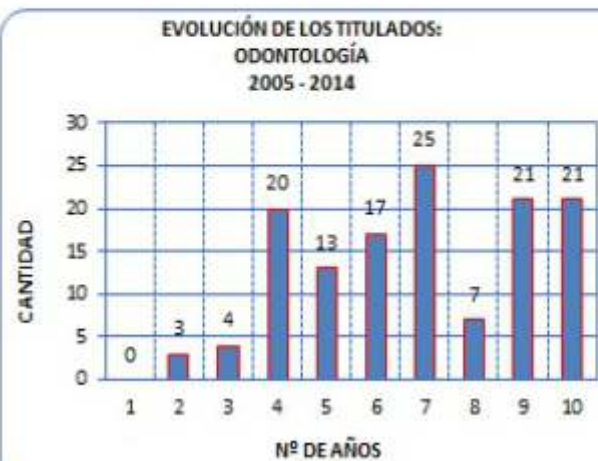

6.8 TITULADOS: TASA DE CRECIMIENTO, 2014

Años	Graduados	
	Número	Tasa de Crecimiento (%) en base al año anterior
2004	709	
2005	479	-32.44
2006	690	44.05
2007	457	-33.77
2008	793	73.52
2009	786	-0.88
2010	775	-1.40
2011	650	-16.13
2012	628	-3.38
2013	882	40.45
2014	440	-50.11
Tasa Promedio de crecimiento		1.99

Fuente: Boletines Estadísticos

Elaboración: Oficina Ejecutiva de Estadística - OEE - OGPP - 2015

TASA ANUAL DE CRECIMIENTO DEL TITULADO PERIODO : 2005 - 2014

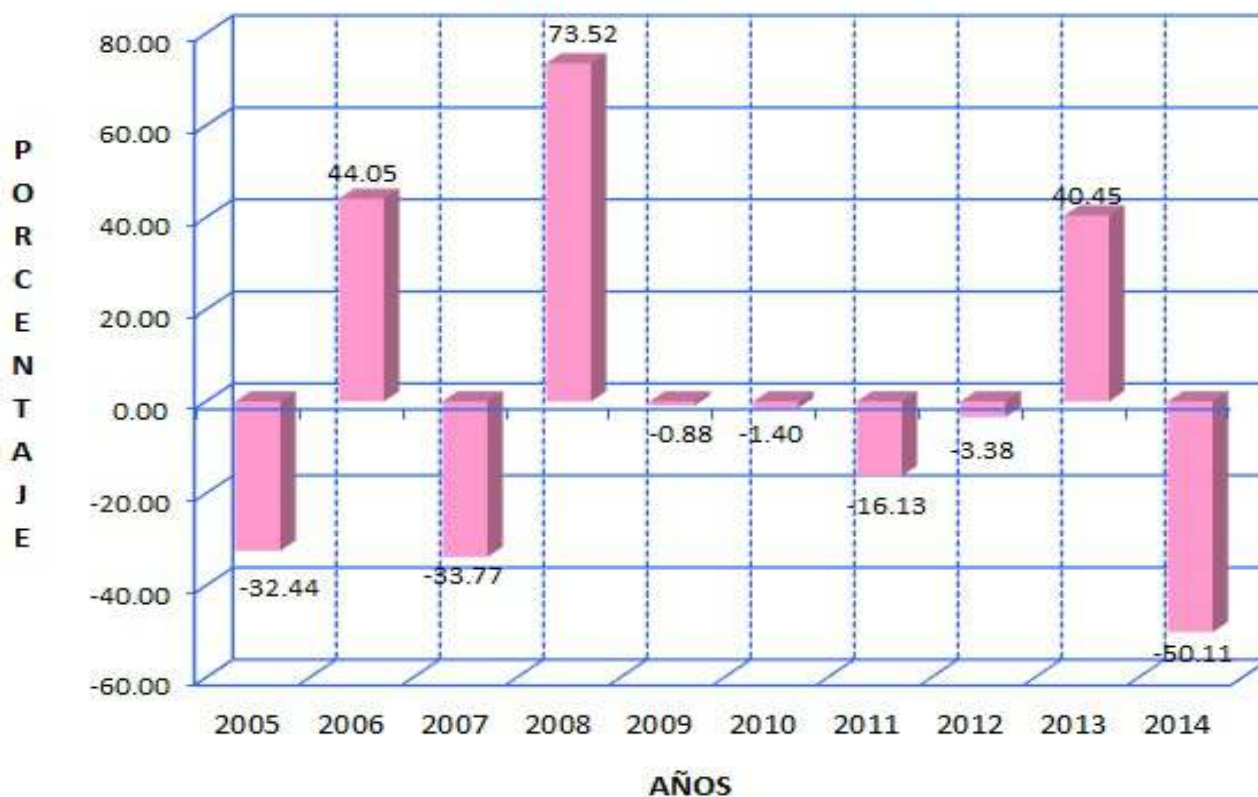

NOTA: La tasa de crecimiento de Titulados referente al año anterior es de -50.11%. Con una tasa de promedio de crecimiento de 1.99 %, referente a 10 años.

6.9 TITULADOS POR SEXO: SEGÚN FACULTADES Y ESCUELAS DE FORMACIÓN PROFESIONAL, 2014

Facultades Escuelas de Formación Profesional	Titulados					
	Tot	%	Hom	%	Muj	%
Total	440	100.00	257	58.41	183	41.59
1.- Agronomía (FA)	35	7.95	24	5.45	11	2.50
1.1 Agronomía	18	4.09	15	3.41	3	0.68
1.2 Gestión Ambiental	17	3.86	9	2.05	8	1.82
2.- Ciencias Biológicas (FCB)	27	6.14	18	4.09	9	2.05
2.1 Biología	20	4.55	11	2.50	9	2.05
2.2 Acuicultura	7	1.59	7	1.59	0	0.00
3.- Ciencias de la Educación y Humanidades (FCEH)	50	11.36	24	5.45	26	5.91
3.1 Complementación Académica	0	0.00	0	0.00	0	0.00
3.2 Educación Física	0	0.00	0	0.00	0	0.00
3.3 Educación Inicial	9	2.05	1	0.23	8	1.82
3.4 Educación Primaria	4	0.91	1	0.23	3	0.68
3.5 Bilingüe Intercultural	4	0.91	4	0.91	0	0.00
3.6. Educación Secundaria	<u>33</u>	<u>7.50</u>	<u>18</u>	<u>4.09</u>	<u>15</u>	<u>3.41</u>
3.6.1. Biología - Química	1	0.23	1	0.23	0	0.00
3.6.2. Ciencias Sociales	14	3.18	11	2.50	3	0.68
3.6.3. Idiomas Extranjeros	10	2.27	1	0.23	9	2.05
3.6.4. Lengua Literatura	4	0.91	1	0.23	3	0.68
3.6.5. Matemática - Física	4	0.91	4	0.91	0	0.00
4.- Ciencias Económicas y de Negocios (FACEN)	139	31.59	78	17.73	61	13.86
4.1 Administración	38	8.64	25	5.68	13	2.95
4.2 Contabilidad	62	14.09	31	7.05	31	7.05
4.3 Economía	15	3.41	9	2.05	6	1.36
4.4. Negocios Inter. y Turismo	24	5.45	13	2.95	11	2.50
5.- Ciencias Forestales (FCF)	34	7.73	25	5.68	9	2.05
5.1 Forestal	18	4.09	14	3.18	4	0.91
5.2 Ecología de Bosques Tropicales	16	3.64	11	2.50	5	1.14
6.- Derecho y Ciencias Políticas (FDCP)	8	1.82	5	1.14	3	0.68
7.- Enfermería (FE)	19	4.32	2	0.45	17	3.86
8.- Farmacia y Bioquímica (FFB)	30	6.82	21	4.77	9	2.05
9.- Ingeniería de Sistemas e Informática (FISI)	5	1.14	4	0.91	1	0.23
10.- Ingeniería en Industrias Alimentarias (FIIA)	17	3.86	8	1.82	9	2.05
10.1. Industrias Alimentarias	8	1.82	4	0.91	4	0.91
10.2. Bromatología y Nutrición Humana	9	2.05	4	0.91	5	1.14
11.- Ingeniería Química (FIQ)	13	2.95	10	2.27	3	0.68
12.- Medicina Humana (FMH)	29	6.59	21	4.77	8	1.82
13.- Odontología (FO)	21	4.77	10	2.27	11	2.50
14.- Zootecnia (FZ) - Yurimaguas	13	2.95	7	1.59	6	1.36

Fuente: Oficina General de Asuntos Académicos y Secretaría General - UNAP - 2014

Elaboración: Oficina Ejecutiva de Estadística - OGPP - UNAP - 2015

TITULADOS, SEGÚN SEXO AÑO:
2014

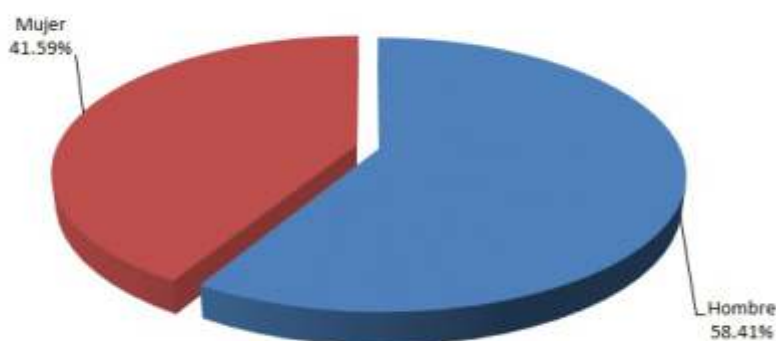

UNAP

VII. PERSONAL ADMINISTRATIVO Y OBREROS



**RESUMEN
ESTADÍSTICO
2014**

7.1 PERSONAL ADMINISTRATIVO: EVOLUCIÓN HISTÓRICA, SEGÚN DEPENDENCIAS UNIVERSITARIAS Y FACULTADES, 2005 - 2014

Administración Central/ Facultades	Años									
	2005	2006	2007	2008	2009	2010	2011	2012	2013	2014
Total	457	467	461	461	455	444	460	447	455	460
01.- ADMINISTRACIÓN CENTRAL	201	244	237	238	230	221	235	234	239	243
02.- AGRONOMÍA	57	47	51	51	48	45	47	43	46	45
03.- CIENCIAS BIOLÓGICAS	18	20	21	19	17	14	18	18	17	20
04.- CIENCIAS DE LA EDUCACIÓN Y HUMANIDADES	36	18	17	18	20	23	23	22	21	21
05.- CIENCIAS ECONÓMICAS Y DE NEGOCIOS	15	13	10	10	10	10	9	10	11	11
06.- CIENCIAS FORESTALES	33	30	29	31	31	31	28	28	26	26
07.- DERECHO Y CIENCIAS POLÍTICAS	3	3	4	3	5	5	5	4	6	5
08.- ENFERMERÍA	14	13	12	13	13	14	14	12	13	13
09.- FARMACIA Y BIOQUÍMICA	5	5	7	5	6	5	6	7	6	6
10.- INGENIERÍA DE SISTEMAS E INFORMÁTICA	6	7	8	7	9	9	9	7	7	7
11.- INGENIERÍA EN INDUSTRIAS ALIMENTARIAS	17	13	13	14	15	15	15	15	15	15
12.- INGENIERÍA QUÍMICA	22	19	16	17	17	18	18	18	18	18
13.- MEDICINA HUMANA	17	17	18	18	16	16	16	15	14	14
14.- ODONTOLOGÍA	1	6	6	5	6	6	5	5	6	6
15.- ZOOTECNIA (Yurimaguas)	12	12	12	12	12	12	12	9	10	10

NOTA: Se toma en cuenta el mes de Diciembre para el estudio respectivo.

Fuente : Area de Escalafón - OGRH - UNAP - 2014

Elaboración : Oficina Ejecutiva de Estadística - OGPP - UNAP - 2015

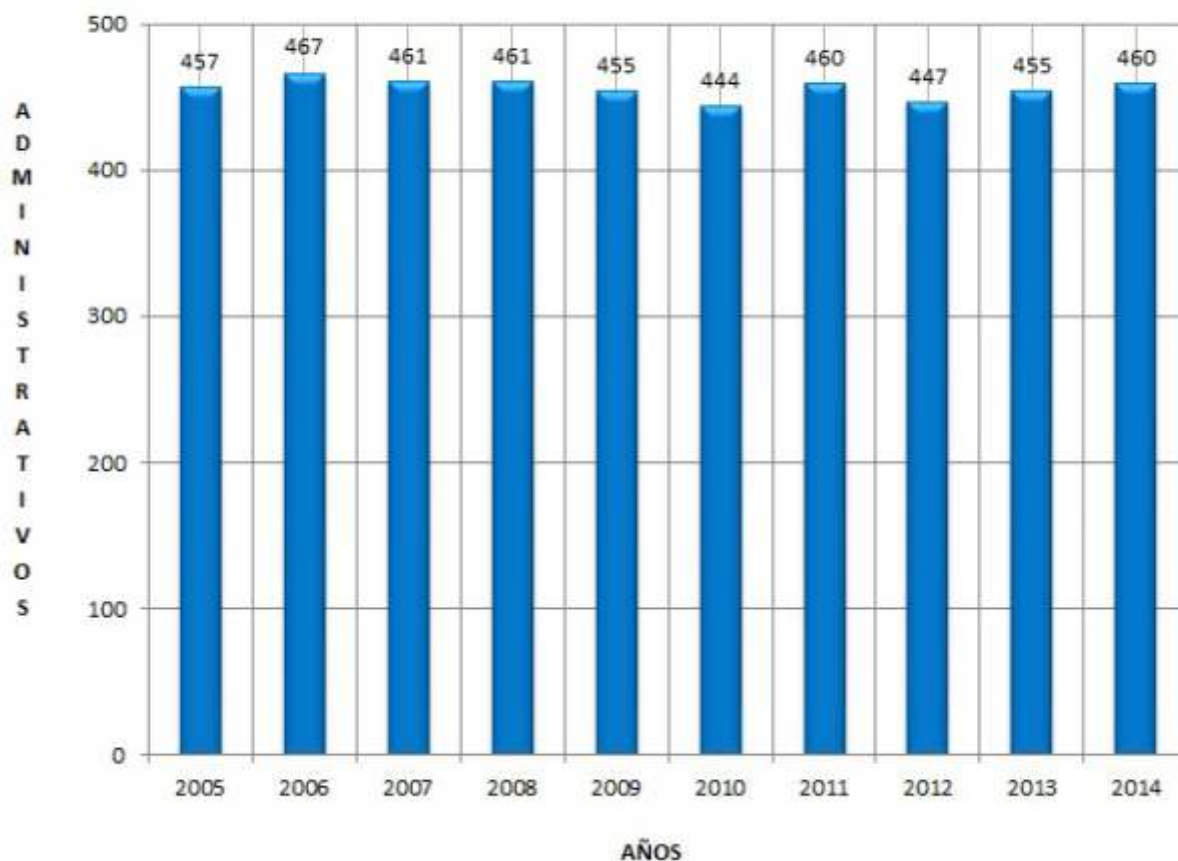
**EVOLUCIÓN HISTÓRICA DEL PERSONAL ADMINISTRATIVO
PERÍODO : 2005 - 2014**

7.2 PERSONAL ADMINISTRATIVO: TASA DE CRECIMIENTO, 2014

Años	Personal Administrativo	
	Número	Tasa de Crecimiento (%) en base al año anterior
2004	462	
2005	457	-1.08
2006	467	2.19
2007	461	-1.28
2008	461	0.00
2009	455	-1.30
2010	444	-2.42
2011	457	2.93
2012	447	-2.19
2013	455	1.79
2014	460	1.10
Tasa Promedio anual de crecimiento		-0.03

NOTA: Se toma en cuenta el segundo semestre de cada año para el estudio respectivo.

Fuente: Boletines Estadísticos

Elaboración: Oficina Ejecutiva de Estadística - OEE - OGPP - 2015

**TASA ANUAL DE CRECIMIENTO DEL PERSONAL ADMINISTRATIVO
PERIODO : 2005 - 2014**

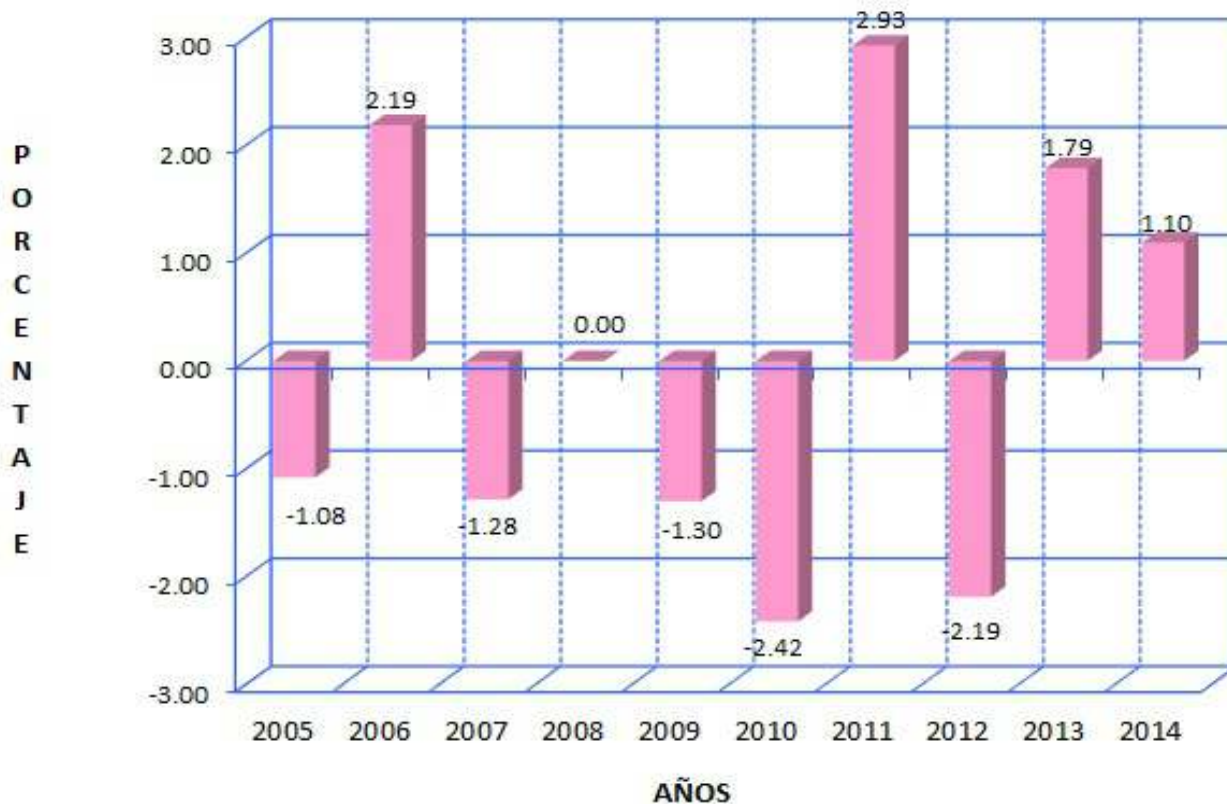

NOTA: La tasa de crecimiento del Personal Administrativo referente al año anterior es de 1.10%. Con una tasa de promedio de crecimiento de -0.03 %, referente a 10 años.

7.3 PERSONAL ADMINISTRATIVO: TASA DE CRECIMIENTO SEGÚN ADMINISTRACIÓN CENTRAL Y FACULTADES, 2014

Administración Central / Facultades	Años		Tasa de Crecimiento
	2013	2014	
Total	455	460	1.10
01.- ADMINISTRACIÓN CENTRAL	239	243	1.67
02.- AGRONOMÍA	46	45	-2.17
03.- CIENCIAS BIOLÓGICAS	17	20	17.65
04.- CIENCIAS DE LA EDUCACIÓN Y HUMANIDADES	21	21	0.00
05.- CIENCIAS ECONÓMICAS Y DE NEGOCIOS	11	11	0.00
06.- CIENCIAS FORESTALES	26	26	0.00
07.- DERECHO Y CIENCIAS POLÍTICAS	6	5	-16.67
08.- ENFERMERÍA	13	13	0.00
09.- FARMACIA Y BIOQUÍMICA	6	6	0.00
10.- INGENIERÍA DE SISTEMAS E INFORMÁTICA	7	7	0.00
11.- INGENIERÍA EN INDUSTRIAS ALIMENTARIAS	15	15	0.00
12.- INGENIERÍA QUÍMICA	18	18	0.00
13.- MEDICINA HUMANA	14	14	0.00
14.- ODONTOLOGÍA	6	6	0.00
15.- ZOOTECNIA (Yurimaguas)	10	10	0.00

NOTA: Se toma en cuenta el segundo semestre de cada año para el estudio respectivo.

Fuente: Boletines Estadísticos.

Elaboración: Oficina Ejecutiva de Estadística - OGPP - UNAP - 2015

TASA DE CRECIMIENTO DEL PERSONAL ADMINISTRATIVO, SEGÚN FACULTADES, AÑO: 2014

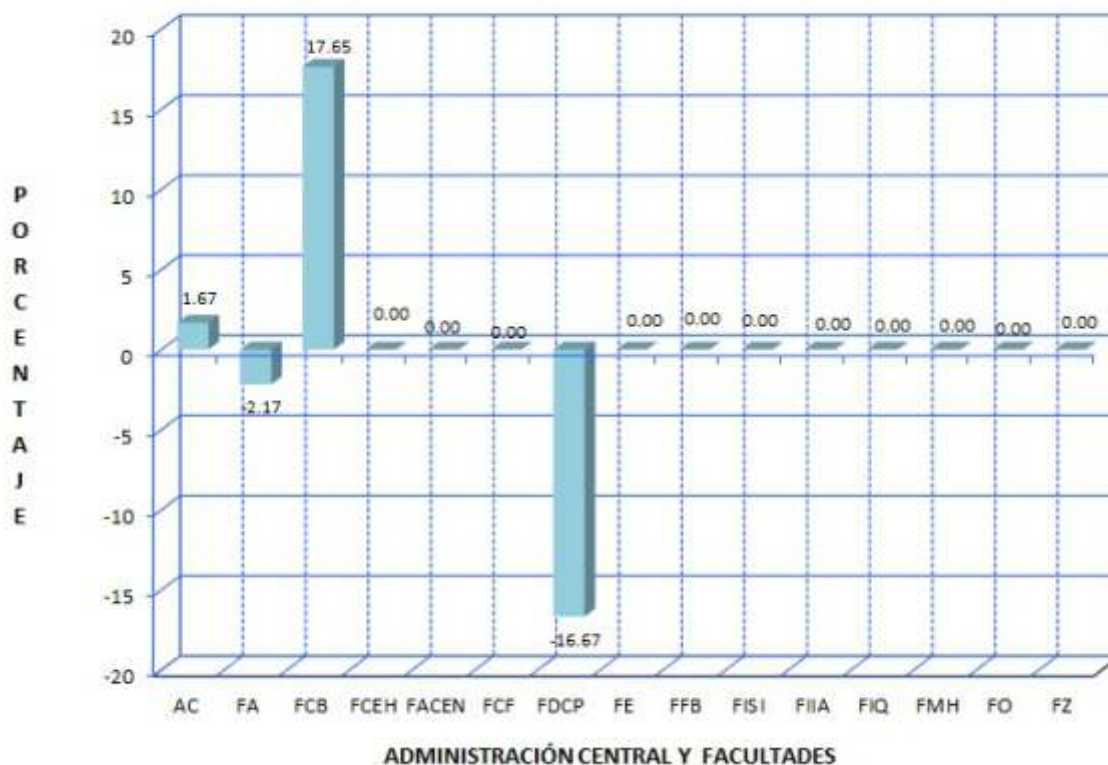

7.4 PERSONAL ADMINISTRATIVO: POR CONDICIÓN, SEGÚN FACULTADES, 2014

Facultades	Total General	%	Personal Administrativo							
			Administrativo				Obrero			
			Nombrado		Contratado		Nombrado		Contratado	
			Nro.	%	Nro.	%	Nro.	%	Nro.	%
Total	217	100.00	168	77.42	23	10.60	26	11.98	0	0.00
01.- AGRONOMÍA	45	20.74	19	8.76	7	3.23	19	8.76	0	0.00
02.- CIENCIAS BIOLÓGICAS	20	9.22	17	7.83	3	1.38	0	0.00	0	0.00
03.- CIENCIAS DE LA EDUCACIÓN Y HUMANIDADES	21	9.68	17	7.83	4	1.84	0	0.00	0	0.00
04.- CIENCIAS ECONÓMICAS Y DE NEGOCIOS	11	5.07	10	4.61	1	0.46	0	0.00	0	0.00
05.- CIENCIAS FORESTALES	26	11.98	18	8.29	1	0.46	7	3.23	0	0.00
06.- DERECHO Y CIENCIAS POLÍTICAS	5	2.30	5	2.30	0	0.00	0	0.00	0	0.00
07.- ENFERMERÍA	13	5.99	11	5.07	2	0.92	0	0.00	0	0.00
08.- FARMACIA Y BIOQUÍMICA	6	2.76	5	2.30	1	0.46	0	0.00	0	0.00
09.- INGENIERÍA DE SISTEMAS E INFORMÁTICA	7	3.23	7	3.23	0	0.00	0	0.00	0	0.00
10.- INGENIERÍA EN INDUSTRIAS ALIMENTARIAS	15	6.91	14	6.45	1	0.46	0	0.00	0	0.00
11.- INGENIERÍA QUÍMICA	18	8.29	18	8.29	0	0.00	0	0.00	0	0.00
12.- MEDICINA HUMANA	14	6.45	13	5.99	1	0.46	0	0.00	0	0.00
13.- ODONTOLOGÍA	6	2.76	5	2.30	1	0.46	0	0.00	0	0.00
14.- ZOOTECNIA (Yurimaguas)	10	4.61	9	4.15	1	0.46	0	0.00	0	0.00

Fuente : Area de Escalafón - OGRH - UNAP - 2014

Elaboración : Oficina Ejecutiva de Estadística - OGPP - UNAP - 2015

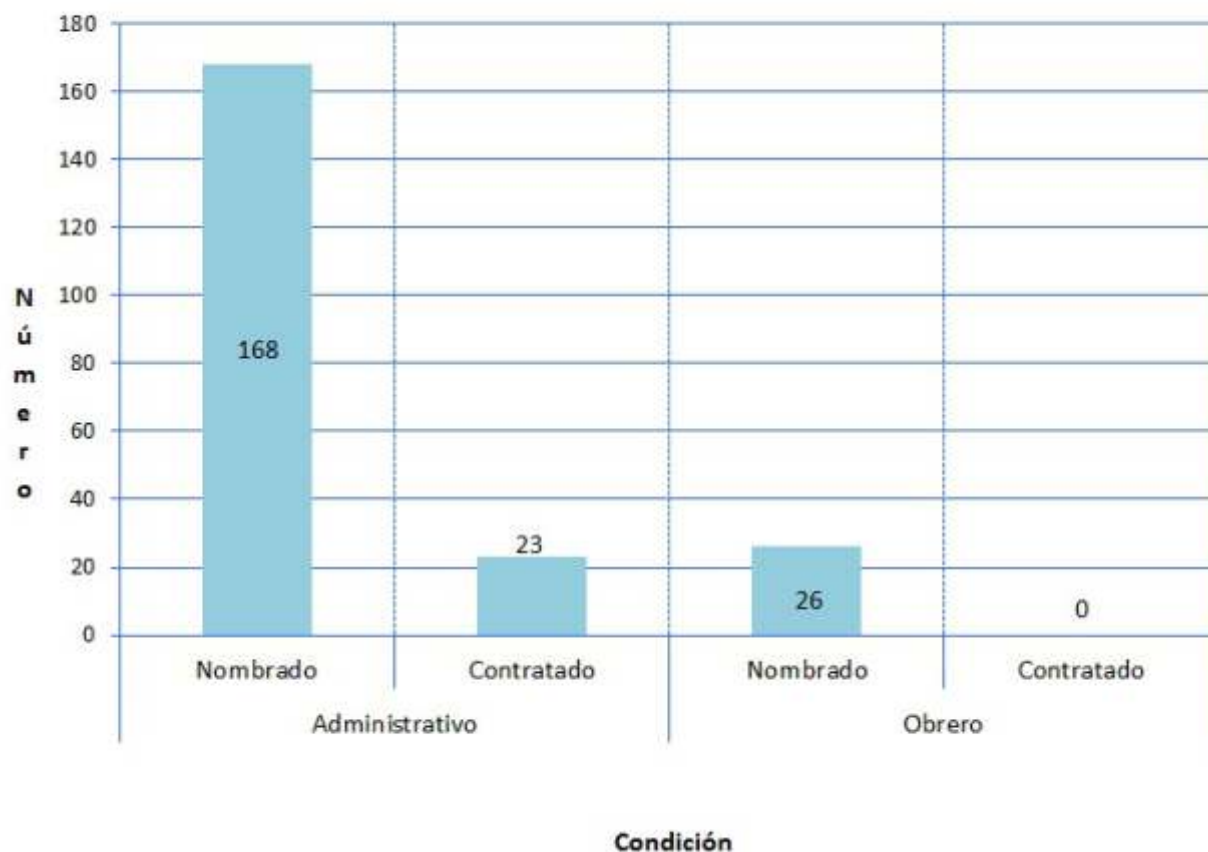
**PERSONAL ADMINISTRATIVO POR FACULTADES, SEGÚN CONDICIÓN
AÑO : 2014**

7.5 PERSONAL ADMINISTRATIVO: POR CONDICIÓN, SEGÚN DEPENDENCIAS UNIVERSITARIAS, 2014

Dependencia Universitarias	Total General	%	Personal Administrativo							
			Administrativo				Obrero			
			Nombrado		Contratado		Nombrado		Contratado	
			Nro.	%	Nro.	%	Nro.	%	Nro.	%
Total	243	100	182	74.9	54	22.22	7	2.88	0	0.00
1.- Imagen Institucional	3	1.23	3	1.23	0	0.00	0	0.00	0	0.00
2.- Asesoría Legal	1	0.41	1	0.41	0	0.00	0	0.00	0	0.00
3.- Auditoría Interna	0	0.00	0	0.00	0	0.00	0	0.00	0	0.00
4.- Oficina General de Administración	30	12.35	25	10.29	5	2.06	0	0.00	0	0.00
5.- Oficina General de Recursos Humanos	22	9.05	21	8.64	1	0.41	0	0.00	0	0.00
6.- Oficina General de Planificación	14	5.76	13	5.35	1	0.41	0	0.00	0	0.00
7.- Oficina General de Informática	2	0.82	1	0.41	1	0.41	0	0.00	0	0.00
8.- Oficina General de Seguimiento a los Graduados	0	0.00	0	0.00	0	0.00	0	0.00	0	0.00
9.- Oficina General de Infraestructura	7	2.88	6	2.47	1	0.41	0	0.00	0	0.00
10.- Oficina de Mantenimiento y Servicios	46	18.93	27	11.11	16	6.58	3	1.23	0	0.00
11.- Rectorado - Secretaría General	13	5.35	10	4.12	2	0.82	1	0.41	0	0.00
12.- Oficina Vicerrectorado Administrativo	1	0.41	1	0.41	0	0.00	0	0.00	0	0.00
13.- Oficina Vicerrectorado Académico	1	0.41	1	0.41	0	0.00	0	0.00	0	0.00
14.- Oficina Representación en Lima	3	1.23	3	1.23	0	0.00	0	0.00	0	0.00
15.- Oficina General de Relaciones Interinstitucionales	3	1.23	3	1.23	0	0.00	0	0.00	0	0.00
16.- Oficina General de Calidad Universitaria	1	0.41	1	0.41	0	0.00	0	0.00	0	0.00
17.- Oficina General de Investigación - CIRNA	8	3.29	7	2.88	0	0.00	1	0.41	0	0.00
18.- C.E.I. "María Reiche"	5	2.06	3	1.23	2	0.82	0	0.00	0	0.00
- Administrativos	2	0.82	2	0.82	0	0.00	0	0.00	0	0.00
- Profesores	3	1.23	1	0.41	2	0.82	0	0.00	0	0.00
19.- Colegio Experimental UNAP	11	4.53	0	0.00	11	4.53	0	0.00	0	0.00
- Profesores	11	4.53	0	0.00	11	4.53	0	0.00	0	0.00
21.- Centro Serv. Atención Clínica Cs. Biológicas	2	0.82	2	0.82	0	0.00	0	0.00	0	0.00
22.- Oficina General de Asuntos Académicos	7	2.88	6	2.47	1	0.41	0	0.00	0	0.00
23.- Escuela de Postgrado	1	0.41	1	0.41	0	0.00	0	0.00	0	0.00
24.- Oficina General de Proyección y Extensión Universitaria - Iquitos	5	2.06	5	2.06	0	0.00	0	0.00	0	0.00
25.- Oficina General de Proyección y Extensión Universitaria - Nauta	5	2.06	5	2.06	0	0.00	0	0.00	0	0.00
26.- Oficina General de Bienestar Universitario	24	9.88	16	6.58	7	2.88	1	0.41	0	0.00
27.- Oficina de la Comisión Central de Admisión	3	1.23	1	0.41	2	0.82	0	0.00	0	0.00
28.- Oficina de Transporte Universitario	16	6.58	13	5.35	2	0.82	1	0.41	0	0.00
29.- Biblioteca Central	9	3.70	7	2.88	2	0.82	0	0.00	0	0.00

Fuente : Area de Escalafón - OGRH - UNAP - 2014

Elaboración : Oficina Ejecutiva de Estadística - OGPP - UNAP - 2015

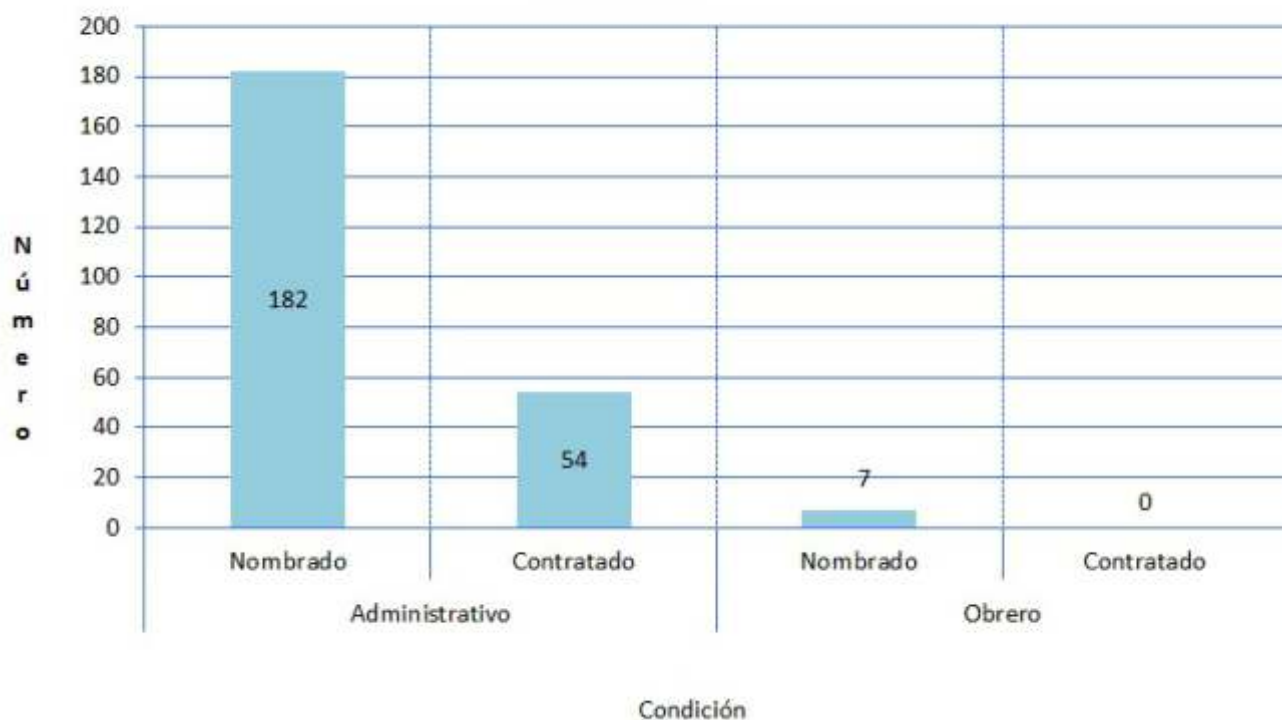
**PERSONAL NO DOCENTE POR DEPENDENCIAS, SEGÚN CONDICIÓN
AÑO : 2014**

7.6 PERSONAL ADMINISTRATIVO: POR CONDICIÓN Y GÉNERO, SEGÚN CATEGORÍA Y NIVEL, 2014

Categoría y Nivel	Total			Condición					
				Nombrado			Contratado		
	Tot	Hom	Muj	Tot	Hom	Muj	Tot	Hom	Muj
Total	460	256	204	381	208	173	79	48	31
Total Administrativos	407	210	197	347	175	172	60	35	25
Total Obreros	37	37	0	33	33	0	4	4	0
Total Profesores Ley Magisterial	16	9	7	1	0	1	15	9	6
Funcionarios	F - 5	0	0	0	0	0	0	0	0
	F - 4	18	14	4	18	14	4	0	0
	F - 3	46	13	33	46	13	33	0	0
	F - 2	9	4	5	9	4	5	0	0
Total - Funcionarios	73	31	42	73	31	42	0	0	0
Profesionales	SPA	0	0	0	0	0	0	0	0
	SPB	0	0	0	0	0	0	0	0
	SPC	10	5	5	10	5	5	0	0
	SPD	1	0	1	0	0	0	1	0
Total - Profesionales	11	5	6	10	5	5	1	0	1
Técnicos	STA	25	5	20	25	5	20	0	0
	STB	22	8	14	22	8	14	0	0
	STC	51	28	23	50	27	23	1	1
	STD	17	5	12	9	1	8	8	4
Total - Técnicos	115	46	69	106	41	65	9	5	4
Auxiliares	SAA	2	2	0	2	2	0	0	0
	SAB	4	3	1	4	3	1	0	0
	SAC	147	91	56	139	86	53	8	5
	SAD	55	32	23	13	7	6	42	25
Total - Auxiliares	208	128	80	158	98	60	50	30	20
Obrero	I	32	32	0	28	28	0	4	4
	II	5	5	0	5	5	0	0	0
Total - Obreros	37	37	0	33	33	0	4	4	0
Prof. Ley Magis. considerados Adminis.	16	9	7	1	0	1	15	9	6

Fuente : Area de Escalafón - OGPPE - UNAP - 2014

Elaboración : Oficina Ejecutiva de Estadística - OGPPE - UNAP - 2015

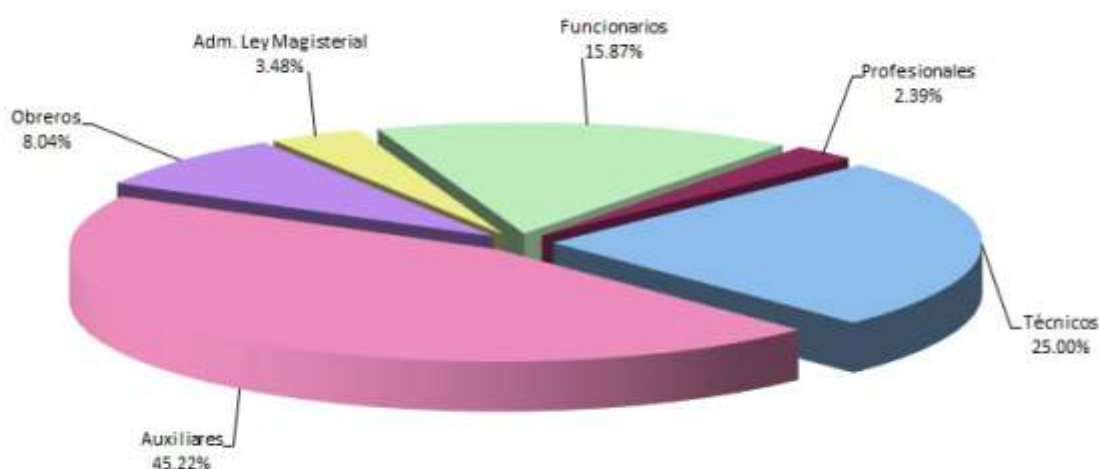
**PERSONAL ADMINISTRATIVO POR GRUPO OCUPACIONAL
AÑO: 2014**

UNAP

VIII. CENTRO DE ENSEÑANZA NO UNIVERSITARIOS



**RESUMEN
ESTADÍSTICO
2014**

8.1 CENTRO DE EDUCACIÓN INICIAL "MARIA REICHE", POR EDAD Y GÉNERO, SEGÚN COLOR DE SALÓN, 2014

Color de Salón	Total Alumnos						Edad y Género					
	T		H		M		Tres Años		Cuatro Años		Cinco Años	
	T	%	H	%	M	%	H	M	H	M	H	M
Total	193	100.00	92	47.67	101	52.33	30	31	29	28	33	42
Salón Rojo	30	15.54	14	7.25	16	8.29	14	16				
Salón Amarillo	31	16.06	16	8.29	15	7.77	16	15				
Salón Anaranjado	29	15.03	15	7.77	14	7.25			15	14		
Salón Celeste	25	12.95	13	6.74	12	6.22					13	12
Salón Azul	28	14.51	14	7.25	14	7.25			14	14		
Salón Verde	23	11.92	7	3.63	16	8.29					7	16
Salón Blanco	27	13.99	13	6.74	14	7.25					13	14

Fuente : Dirección del C.E.I. "María Reiche" - UNAP - 2014

Elaboración : Oficina Ejecutiva de Estadística - OGPP-UNAP - 2015

PORCENTAJE DEL ALUMNOS EN EL C.E.I. MARIA REICHE, SEGÚN COLOR DEL SALÓN

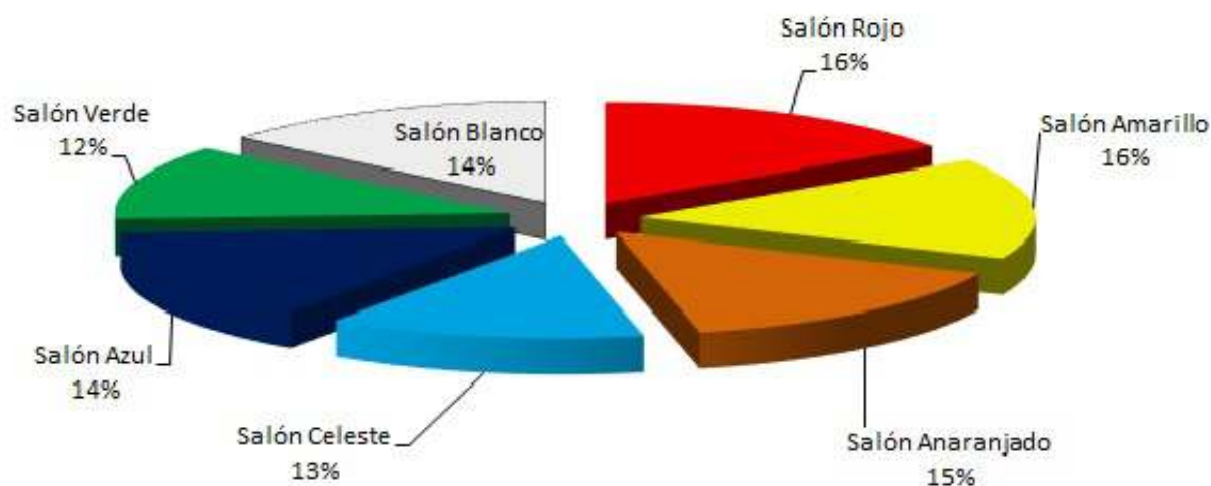

8.2 COLEGIO EXPERIMENTAL UNAP: NIVEL PRIMARIO, POR SECCIÓN Y GÉNERO, SEGÚN GRADO Y SECCIÓN, 2014

Grado de Estudios (Nivel Primario)	Total Alumnos Nivel Primario					
	T	%	M	%	F	%
Total	428	100.00	222	51.87	206	48.13
1. Primer Grado	61	14.25	27	6.31	34	7.94
2. Segundo Grado	69	16.12	42	9.81	27	6.31
3. Tercer Grado	71	16.59	41	9.58	30	7.01
4. Cuarto Grado	90	21.03	47	10.98	43	10.05
5. Quinto Grado	72	16.82	29	6.78	43	10.05
6. Sexto Grado	65	15.19	36	8.41	29	6.78

Fuente : Dirección Colegio Experimental UNAP - 2014

Elaboración : Oficina Ejecutiva de Estadística - OGP - 2015

PORCENTAJE DE ALUMNOS EN EL NIVEL PRIMARIO, SEGÚN GRADOS DE ESTUDIO AÑO: 2014

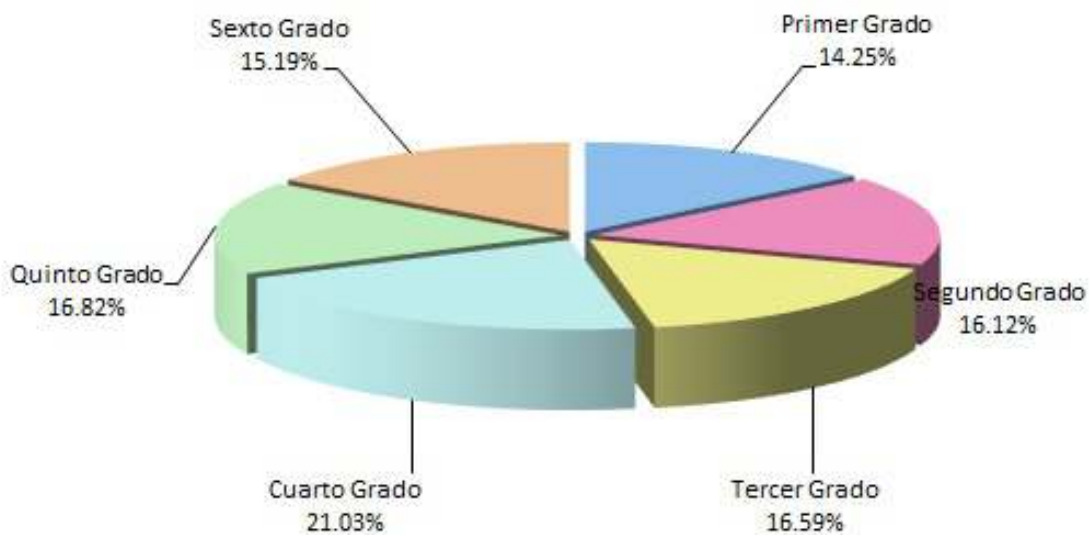

8.3 COLEGIO EXPERIMENTAL UNAP: NIVEL SECUNDARIO, POR SECCIÓN Y GÉNERO, SEGÚN GRADO Y SECCIÓN, 2014

Grado de Estudios	Total Alumnos Nivel Secundario					
	T	%	M	%	F	%
Total	472	100.00	243	51.48	229	48.52
1.- Primer Grado	82	17.37	48	10.17	34	7.20
2.- Segundo Grado	106	22.46	51	10.81	55	11.65
3.- Tercer Grado	105	22.25	62	13.14	43	9.11
4.- Cuarto Grado	106	22.46	48	10.17	58	12.29
5.- Quinto Grado	73	15.47	34	7.20	39	8.26

Fuente : Dirección Colegio Experimental UNAP - 2014

Elaboración : Oficina Ejecutiva de Estadística - OGP - 2015

PORCENTAJE DE ALUMNOS EN EL NIVEL SECUNDARIO, SEGÚN GRADOS DE ESTUDIO AÑO: 2014

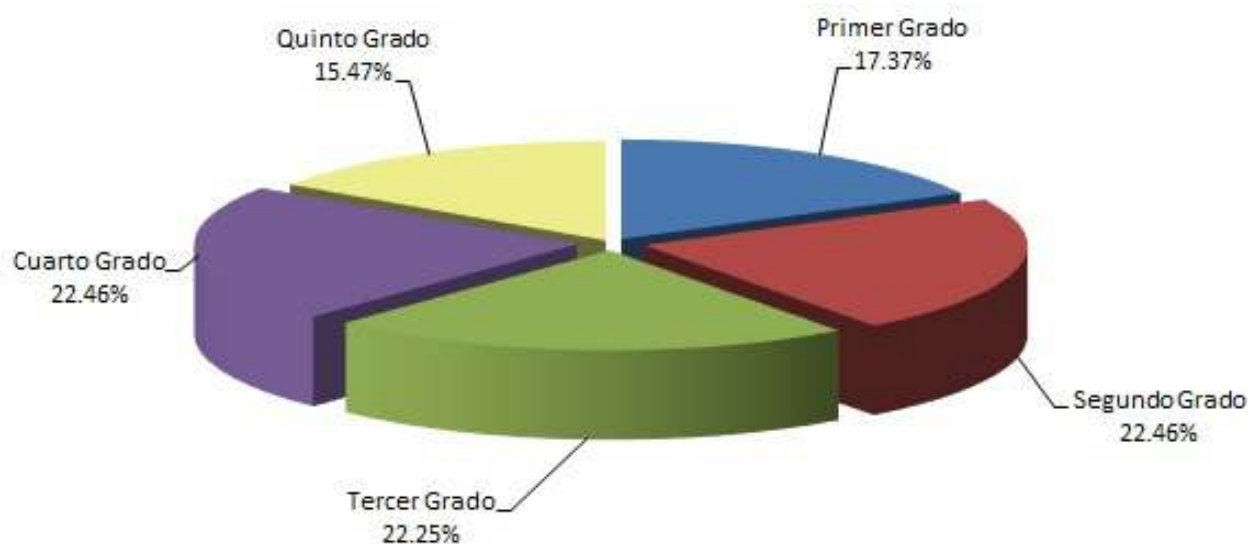

UNAP

IX. BIENESTAR UNIVERSITARIO



**RESUMEN
ESTADÍSTICO
2014**

9.1 ATENCIONES MEDICAS REALIZADAS POR TIPO DE USUARIO, SEGÚN MESES, 2014

Meses	Total General	%	Estamentos					
			Docentes	%	No Docentes	%	Particulares	%
Total	366	100.00	3	0.82	11	3.01	352	96.17
Enero	0	0.00	0	0.00	0	0.00	0	0.00
Febrero	0	0.00	0	0.00	0	0.00	0	0.00
Marzo	0	0.00	0	0.00	0	0.00	0	0.00
Abril	0	0.00	0	0.00	0	0.00	0	0.00
Mayo	69	18.85	0	0.00	1	0.27	68	18.58
Junio	12	3.28	0	0.00	0	0.00	12	3.28
Julio	58	15.85	3	0.82	4	1.09	51	13.93
Agosto	51	13.93	0	0.00	0	0.00	51	13.93
Septiembre	48	13.11	0	0.00	0	0.00	48	13.11
Octubre	30	8.20	0	0.00	5	1.37	25	6.83
Noviembre	42	11.48	0	0.00	1	0.27	41	11.20
Diciembre	56	15.30	0	0.00	0	0.00	56	15.30

Fuente : Oficina General de Bienestar Universitario - Oficina Médico Dental - UNAP - 2014

Elaboración : Oficina Ejecutiva de Estadística - OGPP - UNAP - 2015

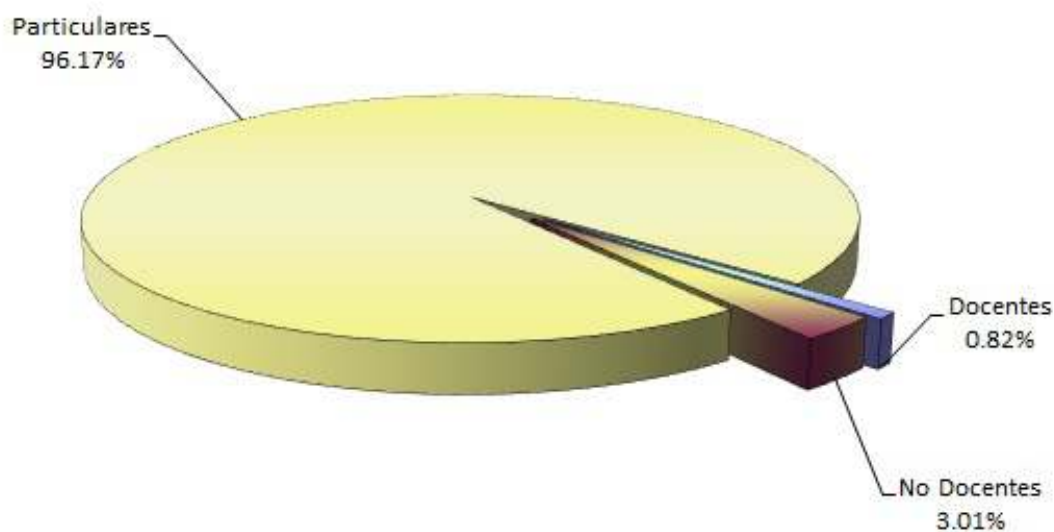
**PORCENTAJE DE ATENCIONES MEDICAS,
SEGÚN TIPO DE USUARIO, AÑO : 2014**

9.2 ATENCIONES MEDICAS REALIZADAS POR TIPO DE CONSULTA, SEGÚN ESTAMENTOS, 2014

Estamentos	Total General	%	Tipo de Consulta							
			Medicina	%	Odontológica	%	Enfermería	%	Psicología	%
Total	362	100.00	21	5.80	341	94.20	0	0.00	4	1.10
Docentes	3	0.83	0	0.00	3	0.83	0	0.00	0	0.00
No Docentes	11	3.04	0	0.00	11	3.04	0	0.00	0	0.00
Particulares	348	96.13	21	5.80	327	90.33	0	0.00	4	1.10

Fuente : Oficina General de Bienestar Universitario - Oficina Médico Dental - UNAP - 2014

Elaboración : Oficina Ejecutiva de Estadística - OGPP - UNAP - 2015

PORCENTAJE DEL TIPO DE CONSULTAS, AÑO : 2014

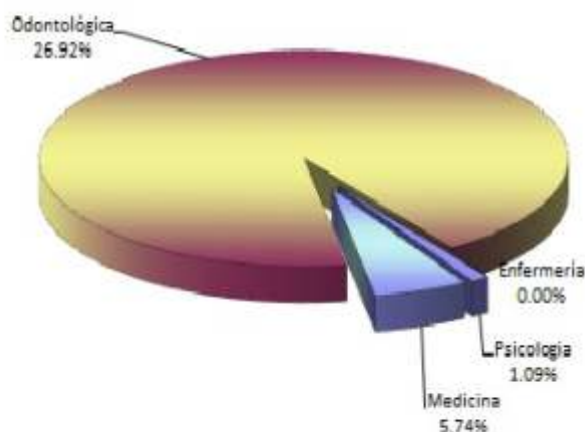

9.3 ATENCIONES DEL COMEDOR A ALUMNOS COMENSALES, POR MESES, SEGÚN TIPO DE SERVICIOS DEL COMEDOR, 2014

Tipos de servicio	Total de Atenciones	%	Atencion a los alumnos comensales por meses											
			Enero	Febrero	Marzo	Abril	Mayo	Junio	Julio	Agosto	Setiembre	Octubre	Noviembre	Diciembre
Total	3 365	100.00	0	0	0	413	413	413	413	413	325	325	325	325
Alumnos subsidio por Facultades	394	11.71	0	0	0	38	38	38	38	38	51	51	51	51
Alumnos becados por la OGEBU	29	0.86	0	0	0	1	1	1	1	1	6	6	6	6
Alumnos con cupo de las Facultades	2 942	87.43	0	0	0	374	374	374	374	374	268	268	268	268

Fuente : Oficina General de Bienestar Universitario - UNAP - 2014

Elaboración : Oficina Ejecutiva de Estadística - OGPP - UNAP - 2015

9.4 RACIONES ATENDIDAS DEL COMEDOR A ALUMNOS COMENSALES, POR MESES, SEGÚN TIPO DE RACIONES, 2014

Tipo de Raciones	Total de Raciones	%	Raciones Atendidas por meses											
			Enero	Febrero	Marzo	Abril	Mayo	Junio	Julio	Agosto	Setiembre	Octubre	Noviembre	Diciembre
Total	262 470	100.00	0	0	0	32 214	32 214	32 214	32 214	32 214	25 350	25 350	25 350	25 350
Alumnos subsidio por Facultades	30 732	11.71	0	0	0	2 964	2 964	2 964	2 964	2 964	3 978	3 978	3 978	3 978
Alumnos becados por la OGEBU	2 262	0.86	0	0	0	78	78	78	78	78	468	468	468	468
Alumnos con cupo de las Facultades	229 476	87.43	0	0	0	29 172	29 172	29 172	29 172	29 172	20 904	20 904	20 904	20 904

Fuente : Oficina General de Bienestar Universitario - UNAP - 2014

Elaboración : Oficina Ejecutiva de Estadística - OGPP - UNAP - 2015